

Marca
da bollo *

N.B. Per le attività temporanee esercitate da associazioni, enti o altri organismi senza fine di lucro (quindi soggetti che non sono imprese) il presente modello può essere presentato con modalità sia telematica che in forma cartacea.

**MODELLO UNICO PER LO SVOLGIMENTO
DI SAGRE, FIERE, FESTE O ALTRE MANIFESTAZIONI TEMPORANEE**
(trattandosi di tante domande o SCIA riunite in un unico modello, contrassegnare con una crocetta):

- domanda di licenza o SCIA per lo svolgimento di spettacoli e trattenimenti pubblici
- domanda di autorizzazione all'occupazione di suolo pubblico
- domanda di autorizzazione in deroga ai limiti di rumorosità ambientale
- comunicazione del rispetto dei limiti di rumorosità ambientale
- segnalazione certificata di inizio attività (SCIA) di somministrazione alimenti e bevande
- segnalazione certificata di inizio attività (SCIA) per detenzione animali
- domanda di autorizzazione per l'esercizio di spettacoli viaggiati

Spett.le

SUAP Unione Terre d'Argine

suap@pec.terredargine.it

Il sottoscritto

Cognome	Nome		
Nato a	il		
Residente a	via	n.	
CAP	Tel.	C. F.	
Cittadinanza			

per i cittadini extracomunitari

Il sottoscritto dichiara di essere titolare carta di soggiorno/permesso di soggiorno n. _____
rilasciato dalla Questura di _____ il _____ valido fino al _____
per i seguenti motivi _____ che si allega in fotocopia.

In qualità di _____
(presidente, legale rappresentante, parroco pro tempore, ecc.)

della _____
(precisare denominazione dell'impresa, dell'associazione volontaria, partito politico, parrocchia, ecc.)

con sede in _____
(Comune, via, numero civico)

iscritta al Registro Imprese della Camera di Commercio di (qualora iscritto) _____

iscritta non iscritta al Registro delle Associazioni del Comune Provincia Regione

iscritta non iscritta al R.U.N.T.S Registro Unico Nazionale del Terzo settore

C.F./ P.IVA _____ recapito telefonico _____

Fax _____ PEC/e-mail _____

Per la manifestazione denominata: _____

che si svolgerà nei giorni _____ dalle ore _____ alle ore _____

in via _____

COME MEGLIO PRECISATO NELLA SOMMARIA RELAZIONE DESCRITTIVA (QUADRO A)

che, in caso di maltempo:

sarà annullata sarà rinviata al _____ sarà rinviata a data da destinarsi

SEGNALA L'INIZIO DELL'ATTIVITÀ¹

di cui agli artt. 68 e/o 69 del TULPS (R.D. 773/1931), per effettuare spettacoli o trattenimenti pubblici CON DURATA FINO ALLE ORE 24 DEL GIORNO D'INIZIO E CON LA PARTECIPAZIONE DI NON PIÙ DI 200 PERSONE

CHIEDE

- IL RILASCIO DELLA LICENZA** di cui all'art. 68 e/o 69 del TULPS (R.D. 773/1931), per effettuare spettacoli o trattenimenti pubblici CON DURATA OLTRE LE ORE 24 DEL GIORNO D'INIZIO OPPURE CON LA PARTECIPAZIONE DI PIÙ DI 200 PERSONE
- IL RILASCIO DELLA LICENZA DI AGIBILITÀ** di cui all'art. 80 del TULPS (R.D. 773/1931), per effettuare spettacoli o trattenimenti pubblici (compresi spettacoli dal vivo di portata minore, qualora occorra la licenza di agibilità)

A TAL FINE, ai sensi degli artt. 46 e 47 del D.P.R. 28.12.2000 n. 445, consapevole delle sanzioni previste dal codice penale e dalle leggi speciali in caso di dichiarazioni non veritiere, di formazione o uso di atti falsi (art. 76 del D.P.R. 445/2000 e art. 21 della legge 241/1990), il sottoscritto:

a) COMUNICA DI AVER COMPILATO LA SOMMARIA RELAZIONE DESCRITTIVA DELLA MANIFESTAZIONE al **(QUADRO A)**

b) **Ai fini dell'AGIBILITÀ** di cui all'art. 80 del R.D. 773/1931, (si deve barrare la casella che interessa)

Dichiara che i luoghi e gli impianti utilizzati per la manifestazione **non sono soggetti alla disciplina di cui all'art. 80** del T.U.L.P.S. in base a quanto dichiarato al **QUADRO B**

Dichiara che la manifestazione si svolgerà nei luoghi o nei locali e con le stesse strutture allestite e utilizzate per l'edizione/per l'evento del _____ della medesima manifestazione e, ai fini del riconoscimento della **validità biennale** dell'agibilità, dichiara che nulla sarà modificato rispetto a tale edizione.

Dichiara che la manifestazione si svolgerà in locali per i quali è **già stata rilasciata licenza permanente di agibilità** ai sensi dell'art. 80 del R.D. 773/1931 e per una capienza di n. _____ persone,

Dichiara che i luoghi e gli impianti utilizzati **sono gli stessi e non hanno subito alcuna modifica** rispetto a quanto già collaudato dalla C.C.V.L.P.S. in data _____ verbale n. _____ per i quali è stata determinata una capienza massima di n. _____ persone presenti contemporaneamente per lo svolgimento dell'attività di _____,

Dichiara che i luoghi, i locali e gli impianti utilizzati per la manifestazione hanno **capienza inferiore o pari a 200 persone e**

- **chiede il parere sul progetto** relativo alle strutture ed impianti utilizzati per la manifestazione e allega il progetto corredato da relazione ed elaborati grafici a firma di tecnico abilitato al fine della trasmissione d'ufficio alla Commissione di Vigilanza;
- dichiara di essere a conoscenza che, in base a quanto previsto dall'art. 141, co.2 del R.D. 635/1940, **prima dell'inizio della manifestazione, dovrà presentare una relazione tecnica** di un libero professionista attestante la rispondenza del locale, dell'impianto o del luogo di pubblico spettacolo, alle regole tecniche vigenti,

Dichiara che i luoghi, i locali e gli impianti utilizzati per la manifestazione hanno **capienza superiore a 200 persone e chiede il parere sul progetto della manifestazione** corredato di relativa relazione ed elaborati grafici a firma di tecnico abilitato e, **contestualmente, chiede il sopralluogo da parte della Commissione di Vigilanza sui locali di pubblico spettacolo** precisando che i luoghi, i locali e gli impianti saranno allestiti e, quindi, saranno in grado di essere sottoposti a sopralluogo

[] il giorno _____ alle ore _____

[] in data e orario che verranno comunicati successivamente

In ogni caso, i seguenti documenti relativi alle strutture installate saranno in possesso del richiedente e trasmessi al Comune prima dell'inizio della manifestazione:

- 1) dichiarazione di conformità rilasciata dalla ditta installatrice o di dichiarazione di esecuzione a regola d'arte rilasciata da tecnico abilitato (D.M.22/1/2008 n. 37 – L.186/1968)
- 2) certificato di corretto montaggio redatto da un tecnico abilitato, con esplicito riferimento al collaudo statico o corredato dello stesso, o con esplicito riferimento alla relazione di calcolo delle strutture

c) Dichiaro di essere in possesso dei requisiti soggettivi di cui agli artt. 11, e 131, del R.D. 773/1931 e che nei propri confronti non sussistono cause di divieto, sospensione o decadenza previste dall'art.67 del D.lgs 6 settembre 2011 n.159 recante il Codice delle leggi antimafia e delle misure di prevenzione, nonché nuove disposizioni in materia di documentazione antimafia;

d) Dichiaro di essere a conoscenza della legge 22/4/1941 n. 633 e succ. mod. in materia di tutela del diritto d'autore (SIAE) e del D.lgs.C.P.S. 16/7/1947 n. 708 e succ. mod. in materia di assistenza e previdenza per i lavoratori dello spettacolo (ENPALS);

e) Dichiaro che saranno osservate le disposizioni del D. Lgs. n. 81/2008, “*Testo unico sulla salute e sicurezza sul lavoro*” come modificato e integrato dal D. Lgs. n. 106/2009, e tenuto conto del D.M. 22.7.2014 “*Individuazione delle disposizioni che si applicano agli spettacoli musicali, cinematografici e teatrali e alle manifestazioni fieristiche tenendo conto delle particolari esigenze connesse allo svolgimento delle relative attività*” (cosiddetto “**decreto palchi**”)

f) tenuto conto che la manifestazione si svolgerà su aree pubbliche,

CHIEDE

IL RILASCIO DELL’AUTORIZZAZIONE ALL’OCCUPAZIONE dei luoghi e delle **AREE PUBBLICHE** sotto indicati:

* **in** _____
(specificare via, piazza, parco, ecc. richiesti)

m. _____ x m. _____ per un totale di mq _____

per l’installazione di _____

dalle ore _____ del giorno _____ alle ore _____ del giorno _____

* **in** _____
(specificare via, piazza, parco, ecc. richiesti)

m. _____ x m. _____ per un totale di mq _____

per l’installazione di _____

dalle ore _____ del giorno _____ alle ore _____ del giorno _____

* **in** _____
(specificare via, piazza, parco, ecc. richiesti)

m. _____ x m. _____ per un totale di mq _____

per l’installazione di _____

dalle ore _____ del giorno _____ alle ore _____ del giorno _____

* **in** _____
(specificare via, piazza, parco, ecc. richiesti)

m. _____ x m. _____ per un totale di mq _____

per l’installazione di _____

dalle ore _____ del giorno _____ alle ore _____ del giorno _____

Note _____

(A tal fine dichiara di essere a conoscenza della normativa di cui al D.lgs. 507/1994 e del vigente Regolamento del Canone Unico Patrimoniale)

CHIEDE LA CHIUSURA AL TRANSITO VEICOLARE delle seguenti vie e piazze:

g) Relativamente alla RUMOROSITÀ AMBIENTALE:

- COMUNICA IL RISPETTO DEI LIMITI DI RUMOROSITÀ** ai sensi del regolamento Comunale - **QUADRO C**
- DOMANDA AUTORIZZAZIONE IN DEROGA IN QUANTO NON SI RISPETTANO I LIMITI DI RUMOROSITÀ** ai sensi del regolamento Comunale - **QUADRO CI**

h) SEGNALE che nell'ambito della manifestazione indicata in premessa si effettuerà **ATTIVITÀ DI SOMMINISTRAZIONE DI ALIMENTI E BEVANDE** come da **SCIA (QUADRO D)** allegata alla presente domanda;

DICHIARA, altresì che saranno utilizzati **IMPIANTIDI COTTURA A GPL** come indicato al **QUADRO D**

i) Ai fini della PREVENZIONE INCENDI, DICHIARA che il servizio sarà assicurato dai seguenti **RESPONSABILI i quali**, per accettazione dell'incarico, appongono la propria firma in calce alla presente :

Sig. _____ nato il _____ a _____; Sig. _____ nato il _____ a _____

Sig. _____ nato il _____ a _____; Sig. _____ nato il _____ a _____

(Il numero dei responsabili della prevenzione incendi, che devono aver frequentato un apposito corso con esame finale, è stabilito a norma del D.M. 22/2/1996 n. 261: non può essere, comunque, inferiore a 4 unità)

j) SEGNALE che nell'ambito della manifestazione indicata in premessa si effettueranno **attività indicate al QUADRO E, disciplinate dalla legge regionale 5/2005 (NORME PER IL BENESSERE ANIMALE)**

k) CHIEDE la licenza temporanea di **SPETTACOLO VIAGGIANTE** ai sensi dell'art.69 del TULPS (R.D. 773/1931). A tale scopo fornisce le notizie riportate al **QUADRO F**.

l) DICHIARA

che l'**assistenza medica** o la disponibilità di immediato intervento sarà assicurata da:

che la natura della manifestazione non richiede l'assistenza medica o la disponibilità di immediato intervento

m) DICHIARA di nominare rappresentante, ai sensi dell'art. 93, 2° comma, del TULPS (R.D. 773/1931) i

signor _____ CF _____

cittadinanza _____ nato a _____ () il _____

residente a _____ in via _____

tel. _____ il quale sottoscrive la presente per accettazione.

n) DICHIARA di aver chiesto in data _____ prot. _____

il PATROCINIO dell'Amministrazione Comunale per la manifestazione.

Ulteriori comunicazioni: _____

Dichiara, altresì, di essere informato, ai sensi e per gli effetti di cui al D.lgs. 196/2003, che i dati personali raccolti saranno trattati, anche con strumenti informatici, esclusivamente nell'ambito del procedimento per il quale la presente dichiarazione viene resa.

Data _____ Firma²⁾³⁾ _____

Firme degli incaricati alla prevenzione incendi:

Sig. _____ Sig. _____

Sig. _____

Firma²⁾³⁾ - _____

Firma²⁾³⁾ - _____

Firma²⁾³⁾ - _____

Sig. _____ Firma ²⁾³⁾
Firma del rappresentante: Il sottoscritto, comunica di accettare l'incarico di rappresentante per lo svolgimento di quanto indicato nella dichiarazione che precede e che forma parte integrante e sostanziale della presente
Data _____ Firma ²⁾³⁾

Referente per gli spettacoli Sig: _____ recapito tel. _____
Data _____ Firma del referente ²⁾³⁾

ALLEGATI:

- 1) *Copia di un documento di riconoscimento in corso di validità per tutti i firmatari delle diverse dichiarazioni che non firmano alla presenza del funzionario comunale addetto al ricevimento;*
- 2) *nel caso di cittadini stranieri, copia della carta di soggiorno o del permesso di soggiorno in corso di validità;*
- 3) *in caso di associazione volontaria: fotocopia dell'atto costitutivo, dello statuto e dell'atto attestante i poteri del rappresentante legale, salvo che non siano già in possesso del Comune;*
- 4) *altri allegati specificati nei singoli quadri.*

Da compilare SEMPRE

Manifestazione:

SOMMARIA RELAZIONE DESCRITTIVA

Data e luogo dell'iniziativa

Nel giorno/nei giorni _____, dalle ore _____ alle ore _____, si terrà a _____ la manifestazione _____ nell'ambito della quale si svolgeranno i seguenti spettacoli/intrattenimenti:

E ANCHE:

- | | |
|---|--|
| <input type="checkbox"/> Stand gastronomici | <input type="checkbox"/> Mostra |
| <input type="checkbox"/> Gara sportiva | <input type="checkbox"/> Concorso |
| <input type="checkbox"/> Luna park | <input type="checkbox"/> Altro (specificare) _____ |

La manifestazione si svolgerà

- in locali _____ pubblici _____ privati _____
di cui il richiedente ha la disponibilità a titolo di _____

nelle seguenti vie e piazze: _____

- su aree pubbliche per le quali si è chiesta l'occupazione
 in area privata cui il richiedente ha la disponibilità a titolo di _____

In caso di svolgimento in una struttura (es. struttura sportiva) già collaudata con finalità diverse dalla Commissione Provinciale di Vigilanza sui Locali di Pubblico Spettacolo, si comunica:

- data e prot. del verbale redatto a suo tempo dalla commissione _____
- che il locale, da allora, non ha subito modifiche strutturali
- estremi e termini di validità del CPI

Allestimento e gestione dei posti disponibili

L'allestimento prevede: installazione di sedie/panche solo posti in piedi

Le sedie saranno agganciate tra loro, e dislocate in modo da rispettare le ampiezze previste dal D.M. 19-8-1996 anche per i corridoi di fuga, come da planimetria che si allega.

Nel caso di spettacoli con il pagamento del biglietto d'ingresso:

- l'area per lo stazionamento del pubblico sarà delimitata con _____ in modo da lasciare n. _____ vie di esodo di mt. _____ di ampiezza, come si evince dalla planimetria allegata.

- si prevede un numero massimo tassativo di spettatori, disposti conformemente alla planimetria in allegato (precisare se si prevede anche pubblico in piedi), e nel rispetto delle indicazioni del D.M. 19-8-1996.

Bagni

Nel corso della serata verranno messi a disposizione n. _____ bagni

- ubicati in _____ presenti nella struttura

Palco e arredi

Il palco utilizzato presenta le caratteristiche di cui alla **scheda tecnica allegata**.

Verranno non verranno montati soffitti, quinte, fondali, altri elementi scenografici.

Service

L'allestimento dell'impianto audio-luci sarà curato direttamente dalla ditta

e delimitato in modo da rendere inaccessibile al pubblico l'area interessata dagli impianti installati. Tutti gli impianti saranno opportunamente certificati dalla ditta installatrice.

Impianti elettrici

Gli impianti elettrici saranno progettati e certificati dalla ditta installatrice.

Uscite di sicurezza (solo per manifestazioni in locali o in aree delimitate)

Come uscite di sicurezza si sfrutteranno quelle già individuate all'interno della struttura, perfettamente funzionanti e opportunamente segnalate con segnaletica conforme, che verranno mantenute libere da qualsiasi ostacolo o ingombro.

Vie di fuga

Le vie di fuga saranno presenti in modo adeguato per garantire l'esodo del pubblico in caso di incidenti

Installazione di cucine

Nell'ambito della manifestazione è previsto l'allestimento di una cucina per la preparazione di alimenti da somministrare al pubblico.

Per il funzionamento della cucina verranno installate n. _____ **bombole GPL**, secondo le modalità e nel rispetto delle prescrizioni previste nella nota del Ministero dell'Interno Prot. n. 0003794 del 12/03/2014.

Estintori

saranno collocati n. _____ **estintori** in corso di validità semestrale nei seguenti punti:

- n. ____ nei pressi del palco/pedana,
- n. ____ nelle vicinanze delle apparecchiature del tecnico audio,
- n. ____ nel laboratorio cucina,
- n. ____ nell'area di somministrazione,
- n. ____ nelle seguenti aree _____

Mezzi di soccorso

Durante la durata della manifestazione sarà garantita la presenza di n. _____ mezzi di soccorso

Data _____

Firma ^{2) 3)} _____

DOCUMENTAZIONE DA ALLEGARE OBBLIGATORIAMENTE:

- programma della manifestazione
- planimetria del luogo/dei locali con individuazione dei posti utilizzati e con progetto di sistemazione delle strutture da installare (lay out) e l'indicazione delle vie di esodo
- dichiarazione con cui il proprietario di un'area o di un locale privato ne concede l'utilizzo per lo svolgimento della manifestazione
- relazione di calcolo delle strutture da installare (palco, tensostrutture, americane, attrazioni di spettacolo viaggiate, ecc)
- CPI del locale, se rilasciato
- Planimetria dell'area con evidenziate le sorgenti sonore, gli edifici e gli spazi confinanti utilizzati da persone o comunità

*Da compilare in caso di manifestazioni senza installazione di strutture
o con installazione delle sole strutture indicate in questo quadro*

QUADRO B

**MANIFESTAZIONI NON SOGGETTE
ALLA DISCIPLINA DI CUI ALL'ART. 80 DEL T.U.L.P.S.
(Agibilità dei luoghi di pubblico spettacolo)**

Il richiedente dichiara che l'attività verrà esercitata con le seguenti attrezzature ed impianti:

- nessuna struttura,
- nessun palco o pedana,
- palco o pedana di dimensioni: m. ___ x m ___ pari a mq. ___ senza coperture o sovrastrutture,
- nessun impianto elettrico,
- punti luce per illuminazione,
- impianto di illuminazione installato in zona non accessibile al pubblico,
- impianto di amplificazione sonora installato in zona non accessibile al pubblico e non installato su strutture diverse da quelle in dotazione dell'impianto stesso,

N.B. L'autorizzazione a svolgere l'attività è subordinata al possesso della seguente documentazione da trasmettere al Comune prima della manifestazione e da esibire durante la manifestazione a richiesta degli organi di vigilanza:

- 1) **per gli eventuali impianti elettrici temporanei e di amplificazione sonora (qualora presenti)**, dichiarazione di conformità rilasciata dalla ditta installatrice o di dichiarazione di esecuzione a regola d'arte rilasciata da tecnico abilitato (D.M.22/1/2008 n. 37 – L.186/1968);
- 2) **per eventuali strutture installate** (quali palco, pedana, gazebo ecc.) certificato di corretto montaggio redatto da un tecnico abilitato, con esplicito riferimento al collaudo statico o corredato dello stesso, o con esplicito riferimento alla relazione di calcolo delle strutture;
- 3) **qualora si utilizzino impianti di cottura per l'attività di somministrazione**, certificazioni di cui al quadro D.

Data _____

Firma^{2) 3)} _____

MANIFESTAZIONI TEMPORANEE IN LUOGO PUBBLICO O APERTO AL PUBBLICO CHE UTILIZZANO IMPIANTI RUMOROSI CHERISPETTANO I LIMITI DI RUMOROSITA' PREVISTE DAL REGOLAMENTO "ATTIVITA' RUMOROSE TEMPORANEE"

COMUNICAZIONE AI SENSI DEL REGOLAMENTO COMUNALE, delibera di C.C. 37 del 2022

Io sottoscritto in qualità di della Manifestazione denominata sotto la propria responsabilità

COMUNICA

1. L'iniziativa si terrà in Via dal al

2. Gli orari di svolgimento delle attività che impegnano impianti rumorosi, è il seguente:

DATA	ORARIO
.....
.....
.....
.....
.....
.....
.....
.....

3. Le attività che impegnano impianti rumorosi sono classificate, ai sensi del Regolamento comunale per la disciplina delle attività rumorose temporanee

- CONCERTI ALL'APERTO
- PROIEZIONI CINEMATROGRAFICHE
- ATTIVITA' MUSICALI O DI SPETTACOLO ALL'APERTO ESERCITATE A SUPPORTO DELL'ATTIVITA' PRINCIPALE
- ALTRE MANIFESTAZIONI ALL'APERTO DIVERSE DA QUELLE PRECEDENTI

(Se attività miste, indicare date e orari di svolgimento dei concerti separatamente da quelle dell'intera manifestazione).

DICHIARA

Di essere pienamente a conoscenza di quanto previsto dal Regolamento comunale per la disciplina delle attività rumorose temporanee da approvare, con particolare riguardo alle sanzioni previste in caso di mancato rispetto di quanto ivi stabilito.

Data _____

Firma ^{2) 3)} _____

MANIFESTAZIONI TEMPORANEE IN LUOGO PUBBLICO O APERTO AL PUBBLICO CHE UTILIZZANO IMPIANTI RUMOROSI CHE NON RISPETTANO I LIMITI DI RUMOROSITA' PREVISTE DAL REGOLAMENTO "ATTIVITA' RUMOROSE TEMPORANEE"

DOMANDA AUTORIZZAZIONE IN DEROGA IN QUANTO NON SI RISPETTANO IN LIMITI DI RUMOROSITA', *delibera di C.C. 37 del 2022*

Io sottoscritto in qualità di della Manifestazione denominata che si terrà in Via..... dal.....al..... sotto la propria responsabilità chiede l'autorizzazione in deroga per lo svolgimento di una manifestazione temporanea ai sensi dell'art. 10 della LR N. 15/2001.

DICHIARA

1. di non rispettare i limiti per:
 gli orari
 i valori limite per il rumore specificarne i motivi:

2. Gli orari di svolgimento delle attività temporanea che impegnano impianti rumorosi, è il seguente:

DATA	ORARIO
.....
.....
.....
.....
.....
.....

1. Le attività che impegnano impianti rumorosi sono classificate, ai sensi del Regolamento comunale per la disciplina delle attività rumorose temporanee

- CONCERTI ALL'APERTO
- PROIEZIONI CINEMATROGRAFICHE
- ATTIVITA' MUSICALI O DI SPETTACOLO ALL'APERTO ESERCITATE A SUPPORTO DELL'ATTIVITA' PRINCIPALE
- ALTRE MANIFESTAZIONI ALL'APERTO DIVERSE DA QUELLE PRECEDENTI

(Se attività miste, indicare date e orari di svolgimento dei concerti separatamente da quelle dell'intera manifestazione).

DICHIARA

Di essere pienamente a conoscenza di quanto previsto dal Regolamento comunale per la disciplina delle attività rumorose temporanee da approvare, con particolare riguardo alle sanzioni previste in caso di mancato rispetto di quanto ivi stabilito.

Data _____

Firma ^{2) 3)} _____

Allegati:

- Planimetria dell'area interessata dall'attività con evidenziate le sorgenti sonore, gli edifici e gli spazi confinanti utilizzati da persone o comunità;
- Valutazione di impatto acustico, ai sensi dell'art. 7 della D.G.R. N. 673/2004

CAPO 4 – MANIFESTAZIONI TEMPORANEE (estratto)

8. GENERALITA'

a. Lo svolgimento di manifestazioni temporanee è consentito nei siti dedicati indicati in Tabella A e nei siti occasionali indicati in Tabella B, entro i limiti ivi previsti e secondo le disposizioni che seguono.

b. Per ciascun sito non possono essere concesse deroghe per un numero di giorni/anno superiore a quello indicato nelle tabelle A e B.

c. In riferimento ai siti indicati nella tabella B come “Attività musicali o di spettacolo all’aperto esercitate a supporto dell’attività principale dei pubblici esercizi e dei circoli privati...”, nel caso di aree caratterizzate dalla presenza di 2 o più pubblici esercizi collocati ad una distanza inferiore a 50 m l’una dall’altra, pur non essendo vietata, è fortemente sconsigliata l’effettuazione di manifestazioni contemporanee. In ogni caso, qualora due o più pubblici esercizi, posti ad una distanza reciproca inferiore a 50 m volessero effettuare singole manifestazioni nel medesimo giorno, in contemporanea o meno, i vincoli prescritti dalla tabella B si applicano all’insieme delle manifestazioni effettuate ossia:

- per quanto riguarda il limite di durata (max. 4 ore) lo stesso dovrà essere garantito tenendo conto di tutte le manifestazioni svolte nella giornata; in altre parole la somma in ore delle singole manifestazioni, conteggiando le ore di contemporaneità una sola volta, dovrà essere inferiore o uguale al limite prescritto.

Ad esempio: due pubblici esercizi organizzano due manifestazioni nello stesso giorno: l’esercizio A dalle ore 20:00 alle ore 23:00, per una durata (odA), di 3 ore e l’esercizio B dalle ore 19:00 alle ore 22:00, per una durata (odB) di 3 ore, con contemporaneità (oc), di 2 ore $\rightarrow (3odA + 3odB) - 2oc = 4$ ore di durata compressiva; ne consegue che il limite in durata di 4 ore max. risulta soddisfatto);

- per quanto riguarda i limiti acustici prescritti (max. 70 LAeq, 75 LASlow, 108 LASmax), gli stessi dovranno essere garantiti tenendo conto del contributo di tutte le sorgenti attive) dei singoli contributi \oplus contemporaneamente; in altre parole, la somma logaritmica (dovrà risultare inferiore o uguale ai limiti acustici prescritti e le singole sorgenti non potranno attestarsi sui limiti massimi, ma dovranno essere ridotte, a cura dell’interessato, della quota necessaria. Ad esempio: la sorgente del p.e. A = 70dB LAeq al ricevitore, la sorgente del p.e. B = 70dB LAeqB = 73 dB LAeqTot al ricevitore; ne \oplus 70dB LAeq al ricevitore \rightarrow 70dB LAeqA consegue che il limite acustico in LAeq non risulta soddisfatto ed entrambe le sorgenti 67 dB LAeqB = 70 dB \oplus dovranno essere ridotte di 3dB LAeq, in quanto 67dB LAeqA LAeqTot al ricevitore;

- per quanto riguarda il rispetto del limite in giorni/anno per tipologia e per sito, si specifica che, ove siano soddisfatte le condizioni sopra indicate, la somma delle singole manifestazioni effettuate nel medesimo giorno sarà conteggiata come un giorno.

d. Al fine di contemperare lo svolgimento delle manifestazioni, ovunque esse si effettuino, con gli usi degli ambienti confinanti, e per garantire il rispetto dei limiti acustici indicati nelle tabelle A e B, il responsabile organizzativo della manifestazione, e/o dei singoli eventi all’interno di manifestazioni articolate in più iniziative, con il supporto di un tecnico in acustica e/o di un tecnico del suono, è comunque tenuto:

- ad individuare e mettere in atto, anche in combinazione fra loro, tutti gli accorgimenti tecnici e gestionali per limitare la diffusione del rumore verso gli ambienti confinanti, quali: l’autocontrollo obbligatorio, ove gli impianti per le diffusioni musicali siano in grado di superare i limiti acustici prescritti dal presente regolamento, delle emissioni sonore tramite utilizzo di limitatore/compressore del suono (preferibile per la musica riprodotta) o tramite verifica fonometrica dei livelli al ricevitore (preferibile in caso di concerti dal vivo); la corretta distribuzione numerica e spaziale dei diffusori acustici; l’installazione di schermi acustici; la scelta dei brani più idonei al contesto e all’orario in cui si svolge la manifestazione.

In particolare, per quanto riguarda le manifestazioni che possono presentare anche diversi punti di emissione (es. luna-park, feste di partito, spettacoli caratterizzati da attività e localizzazioni plurime, ecc.), gli impianti di amplificazione del suono dovranno essere orientati verso l’interno di ogni

singola attrazione e posizionati in modo tale da evitare di esporre in maniera diretta le abitazioni vicine;

- a controllare, durante l'intero svolgersi della manifestazione, il corretto funzionamento degli accorgimenti tecnico-gestionali adottati per limitare la diffusione del rumore verso gli ambienti confinanti e a vigilare affinché gli stessi non vengano alterati in alcun modo;

- a vigilare sul comportamento dei partecipanti alla manifestazione;

- ad informare, in occasione dello svolgimento di manifestazioni particolarmente rumorose (es. concerti), le persone potenzialmente più disturbate sui tempi e modi di esecuzione delle stesse.

e. Le manifestazioni e gli eventi con diffusione di musica o utilizzo di strumenti musicali diffusi svolte al chiuso all'interno di pubblici esercizi, circoli privati, polisportive, ecc., devono essere effettuate nel rispetto dei limiti assoluti e differenziali di cui al D.P.C.M. 14/11/1997.

In via del tutto eccezionale (ad esempio in fase di prima sperimentazione dell'attività, anche al fine di effettuare le necessarie valutazioni d'impatto acustico) il Comune potrà concedere deroghe ai limiti acustici di zona, esclusivamente in forma espressa, anche per queste tipologie di manifestazioni/eventi; la deroga deve essere richiesta con le modalità previste all'art. 10 comma 2 ed è comunque soggetta ai limiti massimi indicati nella tabella successiva.

Limiti di durata della manifestazione	max. 4 ore
Limiti orari	max ore 24:00 (cessazione manifestazione)
Limiti in giorni	max 6 (una tantum, non ripetibili anche se organizzati in annualità diverse) max. 2/settimana, max. 2 consecutivi
Limiti acustici	<ul style="list-style-type: none"> - Limiti da rispettare in facciata dell'edificio limitrofo più esposto: max 65 dB LAeq (TM ≥ 0°) e 70 dB LASlow; - Limite da rispettare nell'ambiente abitativo più esposto collocato nello stesso edificio ove si svolge l'attività max 40 dB LAeq a finestra del ricevitore chiusa - Limite da rispettare nel punto di maggior esposizione per il pubblico: 102 dB LasMax - Limiti differenziali: nessuno

f. Non sono concesse deroghe di alcun tipo a manifestazioni da effettuare in orari concomitanti con quelli di celebrazioni religiose di particolare importanza per la città o di eventi pubblici organizzati dal Comune o da altre Pubbliche Amministrazioni, qualora, a causa della prossimità dei luoghi di svolgimento e/o dei livelli sonori della manifestazione in deroga, sia impedita la corretta fruizione delle suddette celebrazioni religiose/eventi pubblici. Le manifestazioni temporanee in deroga, comprese le relative prove tecniche, possono tuttavia svolgersi nella medesima giornata delle celebrazioni religiose/eventi pubblici, purché abbiano inizio almeno 10 minuti dopo il termine delle medesime e si concludano almeno 10 minuti prima del loro inizio.

9. LIMITI ORARI E VALORI MASSIMI DI IMMISSIONE SONORA

a. Le manifestazioni temporanee in sito dedicato devono rispettare i vincoli indicati nella Tabella A.

b. Le manifestazioni temporanee in sito occasionale devono rispettare i vincoli indicati nella Tabella B.

c. In tutte le manifestazioni temporanee, ai fini della tutela della salute degli utenti, deve essere rispettato il limite acustico di 108 dB(A) LASmax, da misurarsi in prossimità della posizione più rumorosa occupabile dal pubblico.

d. Al di fuori degli orari autorizzati, ai sensi del successivo art. 10, devono essere rispettati i limiti acustici di cui al D.P.C.M. 14/11/1997.

10. COMUNICAZIONI E AUTORIZZAZIONI

Lo svolgimento delle manifestazioni temporanee nei siti consentiti è subordinato al possesso di uno dei seguenti titoli abilitativi: la Comunicazione e l'Autorizzazione in deroga, secondo le procedure dei successivi artt. 10.1 e 10.2.

10.1. COMUNICAZIONE - MANIFESTAZIONE

a. È possibile presentare comunicazione nel caso di:

- manifestazioni temporanee effettuate nei siti dedicati di cui alla Tabella A che rispettano i vincoli indicati nella medesima tabella;

- manifestazioni temporanee effettuate nei siti occasionali di cui alla Tabella B che rispettano i vincoli indicati nella medesima tabella.

b. Non è possibile presentare comunicazione nel caso in cui i siti siano posti ad una distanza inferiore a 100 metri da ricettori sensibili non schermati rispetto al sito. In questo caso è fatto obbligo presentare domanda di autorizzazione di cui al successivo art. 10.2. Per gli edifici scolastici questo obbligo decade se la manifestazione è svolta al di fuori degli orari di attività didattica.

c. La comunicazione deve essere corredata dalla planimetria dell'area interessata dall'attività, con evidenziate le sorgenti sonore, gli edifici e gli spazi confinanti utilizzati da persone o comunità.

d. La comunicazione deve essere presentata allo SUAP almeno 15 giorni prima dell'inizio dell'attività, tramite la piattaforma regionale Accesso Unitario. Il procedimento e lo svolgimento dell'istruttoria avverranno secondo le disposizioni contenute nell'art. 5.1.c.

e. Il Comune si riserva la facoltà di disporre prescrizioni o limitazioni allo svolgimento della manifestazione.

f. Copia della comunicazione deve essere tenuta sul luogo ove viene svolta la manifestazione ed esibita, su richiesta, agli organi di controllo.

g. Nei siti di cui alla Tabella B deve essere esposta con evidenza all'esterno dell'area della manifestazione, ai fini dell'informazione al pubblico, copia della comunicazione o un suo estratto recante almeno la tipologia della manifestazione, la sua durata, gli orari e i limiti di rumore.

h. È vietato iniziare la manifestazione prima del termine indicato al punto 10.1.d.

10.2. AUTORIZZAZIONE IN DEROGA - MANIFESTAZIONE

a. Le manifestazioni temporanee che per motivi eccezionali e documentabili non sono in grado di rispettare i vincoli di cui alle tabelle A e B devono richiedere specifica autorizzazione in deroga.

b. La domanda di autorizzazione in deroga deve essere presentata allo Sportello Unico, almeno 30 giorni prima dell'inizio dell'attività, tramite la piattaforma regionale Accesso Unitario. La domanda deve essere corredata della documentazione previsionale di impatto acustico redatta da tecnico competente in acustica ai sensi di legge, secondo quanto stabilito dalla D.G.R. 673/2004.

c. La domanda di autorizzazione in deroga s'intende presentata solo se corredata della documentazione previsionale di impatto acustico.

d. Il procedimento e lo svolgimento dell'istruttoria avverranno secondo le disposizioni contenute nell'art. 5.1.c., salvo che i termini sono rideterminati come segue: - verifica formale e trasmissione agli enti competenti per espressione valutazioni tecniche: 5 giorni; - espressione valutazioni tecniche da parte degli enti competenti: 20 giorni. - Formazione del silenzio assenso: 30 giorni

e. L'istruttoria deve comprendere la valutazione del rilevante interesse pubblico o dell'indispensabilità della manifestazione di cui trattasi. Nel corso dell'istruttoria, qualora ritenuto necessario, il Comune potrà avvalersi del parere tecnico di ARPAE.

f. Copia dell'autorizzazione deve essere tenuta sul luogo ove viene svolta la manifestazione ed esibita, su richiesta, agli organi di controllo.

g. Nei siti di cui alla Tabella B deve essere esposta con evidenza all'esterno dell'area della manifestazione, ai fini dell'informazione al pubblico, copia dell'autorizzazione o un suo estratto recante almeno la tipologia della manifestazione, la sua durata, gli orari e i limiti di rumore.

h. È vietato iniziare la manifestazione senza aver ottenuto l'autorizzazione.

10.3. CASI PARTICOLARI

Sono escluse dall'obbligo di presentare comunicazione o istanza di autorizzazione le seguenti manifestazioni, purché rispettino i vincoli indicati nel prosieguo:

a. Processioni religiose Vincoli: inizio dopo le ore 8:00, cessazione entro le ore 24:00, duratamassima di 4 ore, rispetto dei limiti previsti nell'allegata tab. B per la tipologia "Concerti all'aperto" con affluenza di pubblico inferiore a 1.000 persone.

b. Cortei Vincoli: gli stessi previsti per le manifestazioni di cui alla lettera a. del presente articolo.

c. Comizi elettorali Vincoli: gli stessi previsti per le manifestazioni di cui alla lettera a. del presente articolo.

d. Concerti della banda cittadina. Vincoli: gli stessi previsti per le manifestazioni di cui alla lettera a. del presente articolo.

e. Sfilate di carnevale. Vincoli: gli stessi previsti per le manifestazioni di cui alla lettera a. del presente articolo.

f. Manifestazioni organizzate da istituti scolastici o assimilabili per un massimo di 3 giorni nell'arco di un anno, purché abbiano inizio dopo le ore 8:00, si esauriscano entro le ore 24:00, abbiano durata massima di 4 ore e rispettino i limiti previsti nell'allegata tab. B per la tipologia "Concerti all'aperto" con affluenza di pubblico inferiore a 1.000 persone;

g. Manifestazioni, esclusi i concerti di cui all'allegata tab. B, organizzate in occasione dell'ultimo dell'anno, purché si esauriscano entro le ore 2:00 del 1° gennaio e rispettino i limiti previsti nell'allegata tab. B per la tipologia "Attività musicali o di spettacolo all'aperto esercitate a supporto dell'attività principale dei pubblici esercizi e dei circoli privati...";

h. Manifestazioni sportive, ad esclusione di quelle motoristiche esercitate al di fuori dei siti dedicati (autodromi e motodromi), e ludico-motorie che non utilizzino impianti amplificati di diffusione sonora (musica e voce). Vincoli: inizio dopo le ore 8:00, cessazione entro le ore 24:00;

i. Manifestazioni temporanee di particolare rilevanza pubblica, qualora individuate dalla Giunta Comunale e autorizzate con specifico atto dal Dirigente che ne approva l'effettuazione e le spese relative. L'atto del Dirigente, che potrà avere anche validità pluriennale, conterrà anche le condizioni finalizzate a minimizzare il disturbo per i residenti, come definite da parere che potrà essere rilasciato su richiesta da Arpae.

A titolo esemplificativo possono rientrare in tali manifestazioni i festeggiamenti in occasione della fiera di Luglio, della Pcaria, della Sagra di S. Orsola, , ecc..

Le manifestazioni di cui alle lettere a, b, c, d, e, f, g, non concorrono al superamento dei limiti in giorni/anno per tipologia di manifestazione e per sito indicati nelle tabelle A e B, pur restando soggette a tutti gli altri limiti ivi previsti, salvo le manifestazioni indicate al punto g) che, essendo consentite fino alle ore 2:00 del 1° gennaio, sono derogate dai limiti orari previsti nelle tabelle.



REGOLAMENTO COMUNALE PER LA DISCIPLINA DELLE ATTIVITÀ RUMOROSE TEMPORANEE

Tabella A Siti Dedicati

TABELLA A – Siti dedicati
Criteria e limiti per lo svolgimento delle manifestazioni temporanee rumorose

Siti di cui all'art. 4 comma 1, lett. a) della L. 447/95

Siti destinati a manifestazioni con grande affluenza di pubblico e/o di lunga durata (feste popolari, circhi, luna park e spettacoli viaggianti, ecc..) e che possono presentare anche diversi punti di emissione le cui localizzazioni, sia in relazione all'ampiezza dell'area che alla distanza dai potenziali ricettori, siano tali da contenere i fenomeni di inquinamento acustico nei limiti sotto indicati.

n.	Sito	Tipologia di Manifestazione	Afflusso atteso	Durata max ¹	N. max. gg/anno	LAeq in facciata (dB) ²	LA _{slow} in facciata (dB)	LA _{Smax} Limite per pubblico (dB)	Limite orario
1	Non individuato	Concerti all'aperto	>5000 persone	8 h	6	70	57	108	24:00
2	Non individuato	Concerti all'aperto	<5000 persone	4 h	10	65	70	108	24:00
3	Non individuato	Altre manifestazioni all'aperto	<5000 persone	4 h	10	65	70	108	24:00

Note

1 La durata massima indicata in tabella comprende anche le prove tecniche degli impianti audio

2. Nel caso di manifestazioni di ampia durata e complessità, ove ad esempio di esibiscono più gruppi musicali, intervallati da altre attività rumorose, i vincoli si applicano all'intera durata della manifestazione.



REGOLAMENTO COMUNALE PER LA DISCIPLINA DELLE ATTIVITÀ RUMOROSE TEMPORANEE

Tabella B
Siti Occasionali

TABELLA B – Siti occasionali
Criteri e limiti per lo svolgimento delle manifestazioni temporanee rumorose

n.	Siti cartografati		Tipologia di Manifestazione	Afflusso atteso	Durata max ¹	N. max. gg/anno	LAeq in facciata (dB) ²	LASlow in facciata (dB)	LASmax Limite per il pubblico (dB)	Limite orario	
										Da Domenica a Giovedì	Venerdì e prefestivi
1	Arena Parco Comunale Tien An Men	a	Concerti all'aperto (max 2 consecutivi)	< 1000	5h	20	85	90	108	23:30	24:00
		b	Attività musicali o di spettacolo all'aperto ³ esercitate a supporto dell'attività principale dei pubblici esercizi e dei circoli privati, o inerenti eventi all'aperto organizzati in aree rese disponibili a terzi in qualsiasi forma ⁴ , da svolgere utilizzando, di norma, musica riprodotta e opportunamente limitata elettronicamente, salvo che non sia dimostrato, tramite valutazione d'impatto acustico redatta da tecnico competente, il rispetto dei limiti prescritti anche nel caso di diffusioni musicali dal vivo. max 3 volte consecutive e max 3 volte a settimana)	-	4h	32	70	75	108	23:30	24:00
		c	Altre manifestazioni all'aperto diverse da quelle identificate ai precedenti punti 1a e 1b	< 1000	7h	20	70	75	108	23:30	24:00
2	Parco Comunale Le Montagnole	a	Concerti all'aperto (max 2 consecutivi)	< 1000	5h	5	85	90	108	23:30	24:00
		b	Altre manifestazioni all'aperto diverse da quelle identificate al precedente punto 2a	< 1000	4h	20	70	75	108	23:30	24:00
3	Parcheggio Scuole elementari "area luna park"	a	Altre manifestazioni all'aperto diverse da concerti all'aperto	< 1000	4h	30	70	75	108	23:00	24:00
4	Piazza Vittorio Emanuele II	a	Concerti all'aperto (max 2 consecutivi)	< 1000	5h	7	85	90	108	23:00	24:00
		b	Attività musicali o di spettacolo all'aperto ³ esercitate a supporto dell'attività principale dei pubblici esercizi e dei circoli privati, o inerenti eventi all'aperto organizzati in aree rese	-	3h	32	70	75	108	23:00	24:00



REGOLAMENTO COMUNALE PER LA DISCIPLINA DELLE ATTIVITÀ RUMOROSE TEMPORANEE

Tabella B
Siti Occasionali

		<p>disponibili a terzi in qualsiasi forma⁴, da svolgere utilizzando, di norma, musica riprodotta e opportunamente limitata elettronicamente, salvo che non sia dimostrato, tramite valutazione d'impatto acustico redatta da tecnico competente, il rispetto dei limiti prescritti anche nel caso di diffusioni musicali dal vivo.</p> <p>max 2 volte consecutive e max 2 volte a settimana)</p>									
		c	<p>Altre manifestazioni all'aperto diverse da quelle identificate ai precedenti punti 4a e 4b (max 2 consecutivi)</p>	< 1000	4h	20	70	75	108	23:00	24:00
5	Piazza Castello	a	<p>Concerti all'aperto (max 2 consecutivi)</p>	< 1000	4h	5	85	90	108	23:00	24:00
		b	<p>Attività musicali o di spettacolo all'aperto³ esercitate a supporto dell'attività principale dei pubblici esercizi e dei circoli privati, o inerenti eventi all'aperto organizzati in aree rese disponibili a terzi in qualsiasi forma⁴, da svolgere utilizzando, di norma, musica riprodotta e opportunamente limitata elettronicamente, salvo che non sia dimostrato, tramite valutazione d'impatto acustico redatta da tecnico competente, il rispetto dei limiti prescritti anche nel caso di diffusioni musicali dal vivo.</p> <p>max 2 volte consecutive e max 2 volte a settimana)</p>	-	3h	32	70	75	108	23:00	24:00
		c	<p>Altre manifestazioni all'aperto diverse da quelle identificate ai precedenti punti 5a e 5b</p>	< 1000	4h	10	70	75	108	23:00	24:00
6	Piazza della Bilancia	a	<p>Concerti all'aperto (max 2 consecutivi)</p>	< 1000	4h	7	85	90	108	23:00	24:00



REGOLAMENTO COMUNALE PER LA DISCIPLINA DELLE ATTIVITÀ RUMOROSE TEMPORANEE

Tabella B
Siti Occasionali

		b	Attività musicali o di spettacolo all'aperto ³ esercitate a supporto dell'attività principale dei pubblici esercizi e dei circoli privati, o inerenti eventi all'aperto organizzati in aree rese disponibili a terzi in qualsiasi forma ⁴ , da svolgere utilizzando, di norma, musica riprodotta e opportunamente limitata elettronicamente, salvo che non sia dimostrato, tramite valutazione d'impatto acustico redatta da tecnico competente, il rispetto dei limiti prescritti anche nel caso di diffusioni musicali dal vivo. max 2 volte consecutive e max 2 volte a settimana)	-	3h	32	70	75	108	23:00	24:00
		c	Altre manifestazioni all'aperto diverse da quelle identificate ai precedenti punti 6a e 6b	< 1000	4h	20	70	75	108	23:00	24:00
7	Area Casa Berselli	a	Concerti all'aperto	< 1000	5h	illimitato	85	90	108	24:00	02:00
		b	Attività musicali o di spettacolo all'aperto ³ esercitate a supporto dell'attività principale dei pubblici esercizi e dei circoli privati, o inerenti eventi all'aperto organizzati in aree rese disponibili a terzi in qualsiasi forma ⁴ , da svolgere utilizzando, di norma, musica riprodotta e opportunamente limitata elettronicamente, salvo che non sia dimostrato, tramite valutazione d'impatto acustico redatta da tecnico competente, il rispetto dei limiti prescritti anche nel caso di diffusioni musicali dal vivo.	-	5h	illimitato	70	75	108	24:00	02:00
		c	Altre manifestazioni all'aperto diverse da quelle identificate ai precedenti punti 7a e 7b	< 1000	5h	illimitato	70	75	108	24:00	02:00
8	Area Laghi	a	Concerti all'aperto	< 1000	5h	illimitato	85	90	108	24:00	02:00



REGOLAMENTO COMUNALE PER LA DISCIPLINA DELLE ATTIVITÀ RUMOROSE TEMPORANEE

Tabella B
Siti Occasionali

	b	Attività musicali o di spettacolo all'aperto ³ esercitate a supporto dell'attività principale dei pubblici esercizi e dei circoli privati, o inerenti eventi all'aperto organizzati in aree rese disponibili a terzi in qualsiasi forma ⁴ , da svolgere utilizzando, di norma, musica riprodotta e opportunamente limitata elettronicamente, salvo che non sia dimostrato, tramite valutazione d'impatto acustico redatta da tecnico competente, il rispetto dei limiti prescritti anche nel caso di diffusioni musicali dal vivo.	-	5h	illimitato	70	75	108	24:00	02:00
		Altre manifestazioni all'aperto diverse da quelle identificate ai precedenti punti 8a e 8b	< 1000	5h	illimitato	70	75	108	24:00	02:00

n.	Siti non cartografati	Tipologia di Manifestazione	Afflusso atteso	Durata max ¹	N. max. gg/anno	LAeq in facciata (dB) ²	LASlow in facciata (dB)	LASmax Limite per il pubblico (dB)	Limite orario		
									Da Domenica a Giovedì	Venerdì e prefestivi	
9	Atri siti occasionali (parchi, aree parrocchiali, aree sportive, spazi esterni di pubblici esercizi e circoli privati, altre aree private rese disponibili, in qualsiasi forma, a terzi per l'organizzazione di eventi all'aperto)	a	Proiezioni cinematografiche (max 3/settimana)	-	4h	32	65	70	108	23:00	24:00
		b	Concerti all'aperto (max 2 consecutivi)	< 1000	5h	3	80	85	108	23:00	24:00
		c	Attività musicali o di spettacolo all'aperto ³ esercitate a supporto dell'attività principale dei pubblici esercizi e dei circoli privati, o inerenti eventi all'aperto organizzati in aree rese disponibili a terzi in qualsiasi forma ⁴ . Tali attività dovranno essere svolte, di norma, utilizzando musica riprodotta e opportunamente limitata elettronicamente, salvo che non sia dimostrato, tramite valutazione d'impatto acustico redatta da tecnico competente, il rispetto dei limiti prescritti anche nel caso di diffusioni musicali dal vivo. (max 3 volte consecutive e max 3 volte a settimana)	-	4h	32	70	75	108	23:00	24:00



REGOLAMENTO COMUNALE PER LA DISCIPLINA DELLE ATTIVITÀ RUMOROSE TEMPORANEE

Tabella B
Siti Occasionali

		d	Altre manifestazioni all'aperto, diverse da quelle identificate alla riga precedente (attività a supporto...ecc.), da svolgersi utilizzando esclusivamente musica riprodotta e opportunamente limitata elettronicamente, salvo dimostrazione, tramite valutazione d'impatto acustico, del rispetto dei limiti prescritti anche in caso di diffusioni musicali dal vivo	-	4h	16	70	75	108	23:00	24:00
--	--	---	---	---	----	----	----	----	-----	-------	-------

Note:

1 La durata massima indicata in tabella comprende anche le prove tecniche degli impianti audio.

2 Nel caso di manifestazioni di ampia durata e complessità, ove ad esempio di esibiscono più gruppi musicali, intervallati da altre attività rumorose, i vincoli si applicano all'intera durata della manifestazione

3 Rientrano nel Capo 4 del Regolamento e nei limiti di cui al presente punto, anche le attività per le quali i diffusori musicali siano collocati all'interno dei locali ma la diffusione interessi anche le pertinenze esterne (caso tipico: porte e finestre mantenute aperte per intrattenere gli avventori presenti nelle pertinenze esterne).

4 Nelle "altre aree rese disponibili, in qualsiasi forma, a terzi per l'organizzazione di eventi all'aperto" rientrato, a titolo esemplificativo ma non esaustivo, parchi, giardini e cortili privati resi disponibili a terzi per l'organizzazione di eventi pubblici e privati (es. matrimoni, compleanni, ecc.).

QUADRO DI INSIEME: TERRITORIO DEL COMUNE DI CAMPOGALLIANO

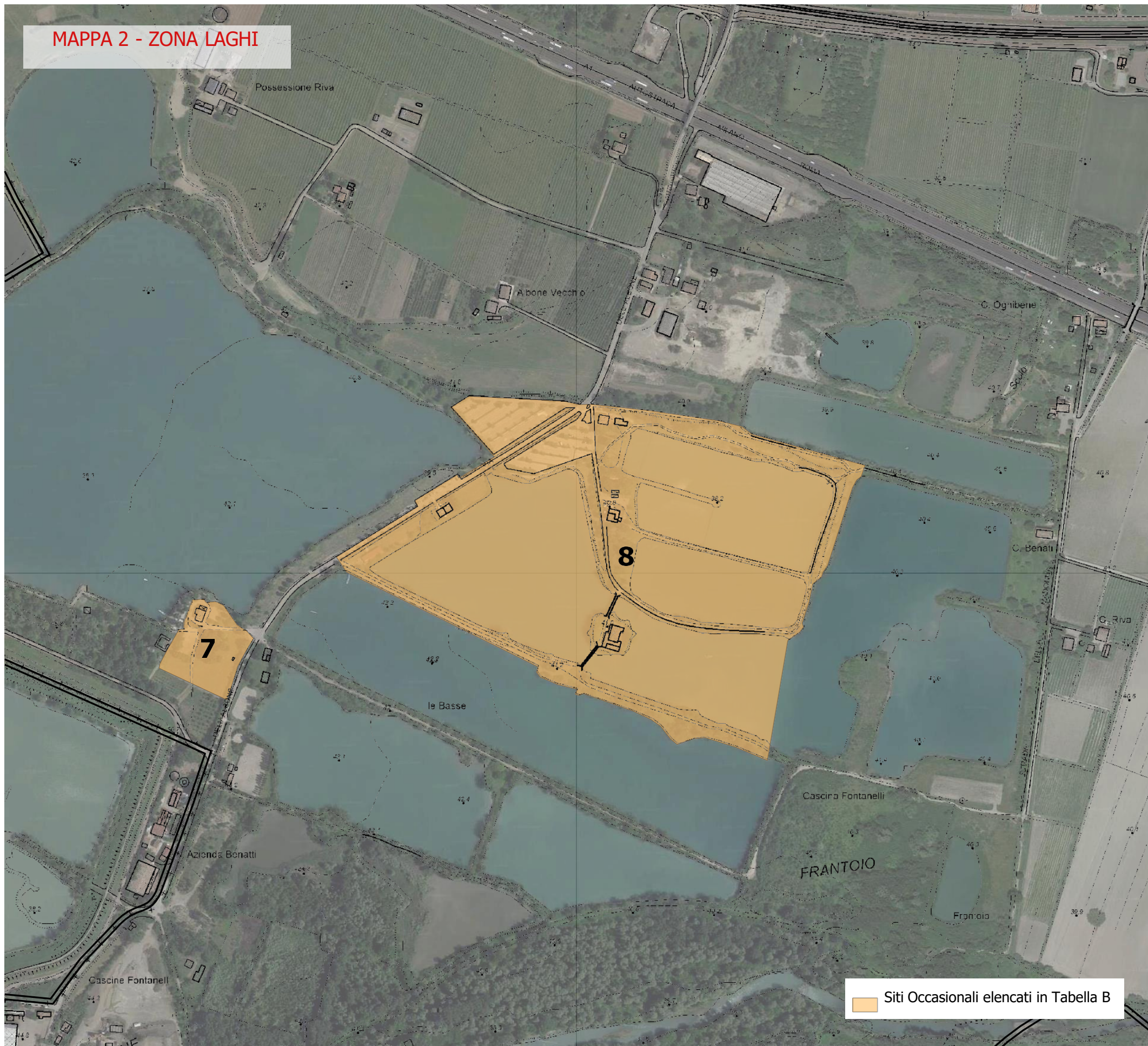
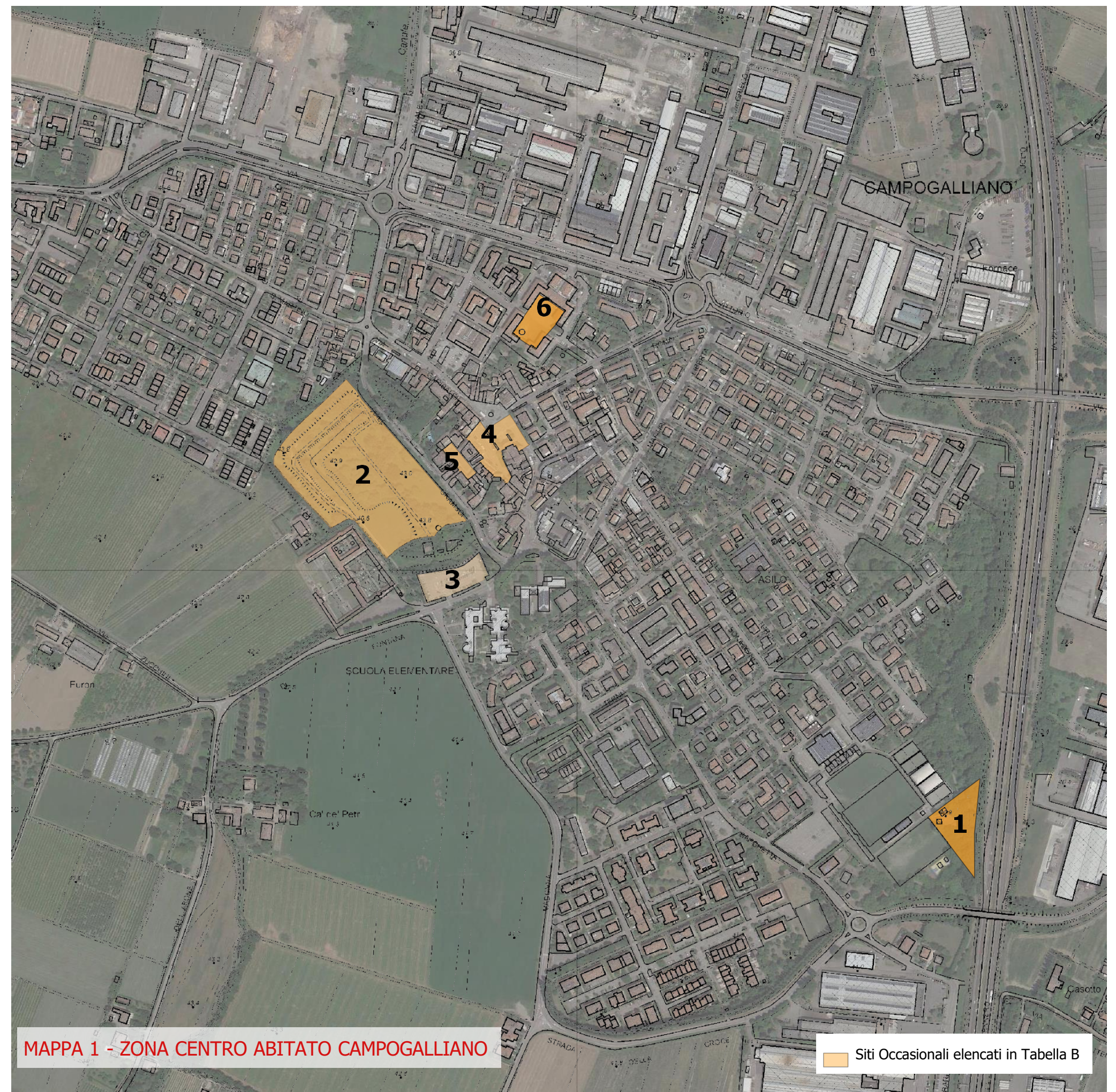
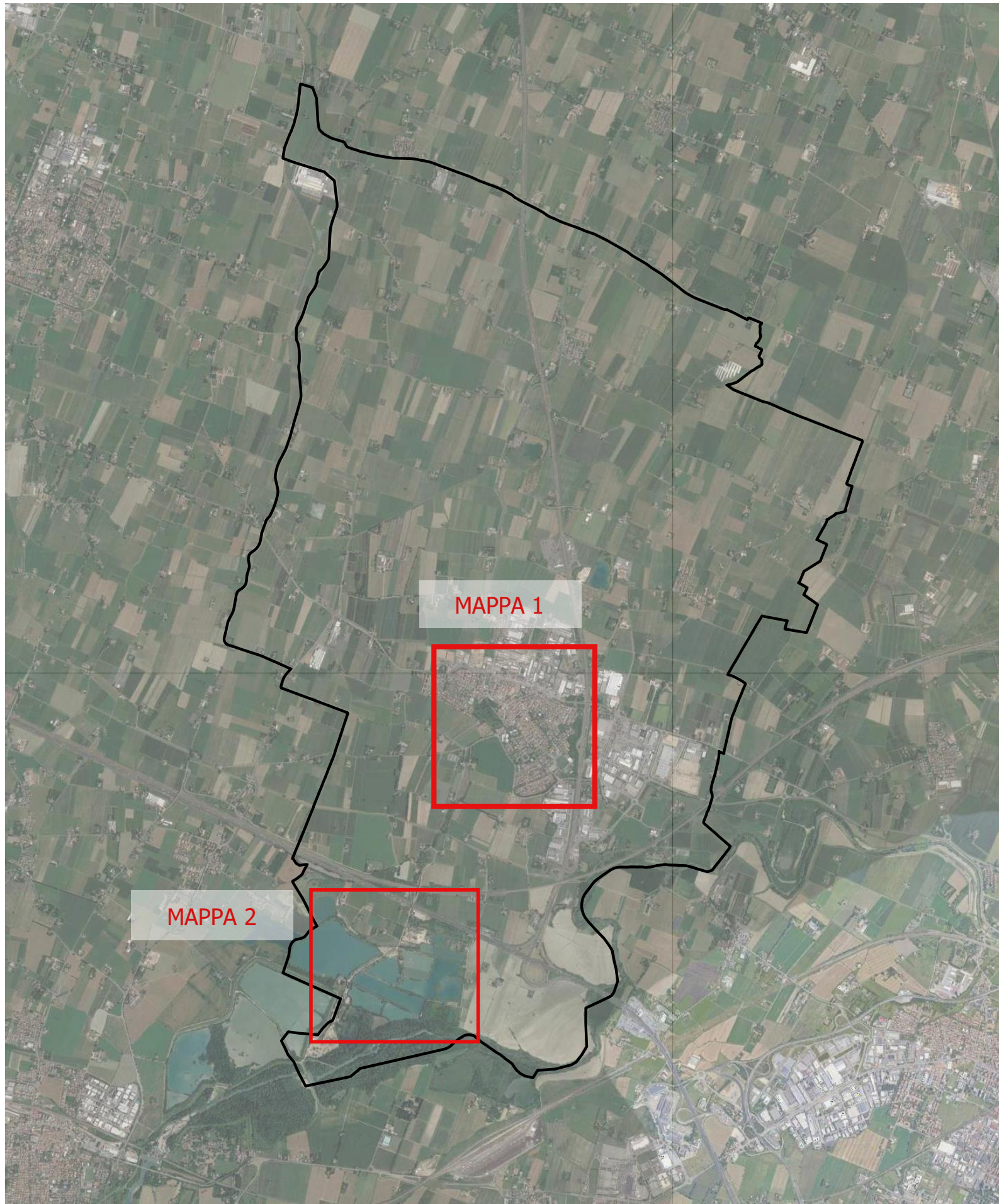

COMUNE DI CAMPOGALLIANO
PROVINCIA DI MODENA

**REGOLAMENTO COMUNALE PER LA
DISCIPLINA DELLE ATTIVITÀ RUMOROSE
TEMPORANEE**

**TAVOLA 1: INDIVIDUAZIONE CARTOGRAFICA SITI
OCCASIONALI DI TABELLA B**

**SCIA PER ATTIVITÀ DI SOMMINISTRAZIONE TEMPORANEA
DI ALIMENTI E BEVANDE**

Il sottoscritto

Cognome	Nome
----------------	-------------

 che ha indicato i propri dati personali a pag. 1

in nome e per conto dell'ente/istituzione/fondazione/associazione indicata a pag.1

oppure, se la somministrazione è effettuata da un soggetto diverso dall'organizzatore della manifestazione:

Nato a	il	/	/
Residente a	via	n.	
CAP	Tel.	C. F.	
Cittadinanza			

Per i cittadini stranieri:

Il sottoscritto dichiara di essere titolare di permesso di soggiorno/carta di soggiorno n. _____ rilasciato dalla Questura di _____ il _____ valido fino al _____ per i seguenti motivi _____ che allega in fotocopia.
--

 In qualità di _____
(presidente, legale rappresentante, parroco pro tempore, ecc.)

 della _____
(precisare denominazione dell'associazione volontaria, partito politico, parrocchia, ecc.)

 con sede in _____
(Comune, via, numero civico)

C.F./ P.IVA _____ telefono _____

Fax _____ e-mail/ PEC _____

 SEGNALA l'inizio dell'attività temporanea di somministrazione al pubblico di alimenti e bevande ai sensi dell'art. 10 della legge Emilia Romagna n. 14/2003 e successive modificazioni, sulla base delle dichiarazioni di seguito riportate

nei giorni _____ dalle ore _____ alle ore _____

nei giorni _____ dalle ore _____ alle ore _____

 in: _____
(località, via, piazza)

 su aree pubbliche per le quali ha chiesto l'occupazione;

 su aree pubbliche per le quali l'occupazione è stata chiesta da _____;

 in locali di cui il richiedente ha la disponibilità a titolo di _____;

Ai sensi degli artt. 46 e 47 del D.P.R. 28.12.2000 n. 445, consapevole di quanto previsto dalla legge 241/1990 e, in particolare, dai commi 3 e 6 dell'art. 19 della legge 241/1990 e successive modificazioni

D I C H I A R A

a) di essere in possesso dei requisiti soggettivi di cui all'art. 71 co.1 e 2 del D.lgs 59/2010 e successive modificazioni e di cui agli artt. 11, 92, 131 del R.D. 773/1931

b) che l'attività di somministrazione di alimenti e bevande si svolgerà in occasione di
--

(specificare il tipo di manifestazione: sagra, fiera, manifestazione religiosa o tradizionale o culturale o altro evento straordinario e la relativa denominazione):

 N.B. Ai sensi dell'art. 41 del D.L. 5/2012, per lo svolgimento dell'attività di somministrazione di alimenti e bevande in forma temporanea, **nell'ambito di sagre, fiere, manifestazioni religiose o tradizionali o culturali o altri eventi straordinari non sono richiesti i requisiti professionali previsti dall'art 71 del D.lgs 59/2010.**

c) i **fini igienico-sanitari** fornisce le informazioni di cui all'**ALLEGATO D1** per la trasmissione al competente Servizio Igiene degli Alimenti dell'Azienda USL di Modena.

d) AI FINI DELLA TUTELA DELLA SICUREZZA, DICHIARA

che le strutture utilizzate nel corso della manifestazione per la preparazione delle produzioni alimentari (stands, tensostrutture, coperture leggere ecc) sono conformi a quanto prescritto in materia dalle vigenti normative e che saranno trasmesse al comune prima dell'inizio della manifestazione ed esibite su richiesta degli organi di vigilanza:

- le certificazioni della classe di resistenza al fuoco delle telonature,
- certificato di corretto montaggio redatto da un tecnico abilitato, con esplicito riferimento al collaudo statico o corredato dello stesso, o con esplicito riferimento alla relazione di calcolo delle strutture installate.

Per gli eventuali impianti elettrici temporanei e di amplificazione sonora (qualora presenti) saranno

trasmesse al comune prima dell'inizio della manifestazione ed esibite su richiesta degli organi di vigilanza:

- dichiarazione di conformità rilasciata dalla ditta installatrice o dichiarazione di esecuzione a regola d'arte rilasciata da tecnico abilitato (D.M.22/1/2008 n. 37 – L.186/1968),
- certificazione attestante la revisione annuale degli apparati elettrici utilizzati.

che non saranno installati impianti a GPL in quanto*:

..... *ad es: la somministrazione riguarda alimenti*

non soggetti a cottura o riscaldamento, oppure: si utilizza l'acciaio alla rete elettrica.

che saranno allestiti impianti funzionanti a gas petrolio liquefatto (GPL) per la cottura o il

riscaldamento degli alimenti come descritto di seguito:

➤ **il numero di bombole installate non sarà superiore a 4, per una capacità complessiva non maggiore di 125 kg**

- ciascun bruciatore sarà dotato di rubinetto valvolato con comando a **termocoppia** marcato CE;
- nell'area di cottura saranno tenuti a disposizione n_____ (**minimo 2**) **estintori** a polvere da 6 Kg, di tipo approvato, con capacità estinguente non inferiore 13A 89B-C e in regola con la revisione semestrale di efficienza;
- l'area di posizionamento delle bombole - chiaramente indicata nel progetto di sistemazione delle strutture da installare (lay out) - non sarà accessibile al pubblico e non sarà transitabile dai veicoli; sarà però facilmente raggiungibile dal personale della cucina per poter intervenire velocemente in caso di emergenza;
- le bombole **non saranno installate a distanza minore di:**
 - 1 m. da materiali combustibili, impianti elettrici, prese d'aria, aperture comunicanti con locali o vani posti a livello inferiore (scantinati/seminterrati), prese d'aria, porte e porte finestre a livello del piano di appoggio dei bidoni;
 - 2 m. da caditoie;
 - 3 m. da altra installazione
- qualora le bombole vengano a trovarsi **nelle vicinanze di caditoie**, queste saranno coperte con i seguenti sistemi anche mobili e con materiali ignifughi, al fine di evitare la formazione di sacche di gas nelle caditoie stesse: _____

➤ la sostituzione delle bombole sarà effettuata a norma di legge dai sig.ri _____;

➤ **sarà trasmessa al comune prima dell'inizio della manifestazione e tenuta a disposizione** per essere esibita a richiesta degli organi di controllo **la seguente documentazione:**

- **dichiarazione, redatta da tecnico abilitato, di conformità alle "Indicazioni tecniche di prevenzione incendi per l'installazione e la gestione di mercati su aree pubbliche con presenza di strutture fisse, rimovibili e autonegozi."** emanate dal Ministero degli Interni in data 12/03/2014 Prot. n. 0003794;
- certificazione del collaudo decennale a tenuta dei bidoni del GPL e fattura dell'ultimo acquisto presso rivenditore autorizzato.

Ai sensi e per gli effetti di cui al D.lgs. 196/2003 dichiara di essere informato che i dati personali raccolti saranno trattati, anche con strumenti informatici, esclusivamente nell'ambito del presente procedimento.

Data _____ Firma ^{2) 3)} _____

ALLEGATO DI

Per manifestazioni temporanee - Fiere, Festival, Sagre popolari, in base alla Determinazione della Regione Emilia Romagna 14738 del 13/11/2013 non è richiesta notifica ai sensi del Regolamento CE 852/04. Ai fini della registrazione dei dati presso l'anagrafe delle aziende alimentari il Comune trasmette la documentazione al Servizio Igiene degli Alimenti dell'Azienda USL di Modena per la programmazione dei controlli ufficiali.

Relazione tecnica descrittiva degli impianti e del ciclo di lavorazione per manifestazioni temporanee - Fiere, Festival, Sagre popolari

Il Responsabile della attività di preparazione e somministrazione è il Sig.
 tel... **che ha frequentato il corso ed è in possesso dell'attestato di formazione** previsto dalla Legge Regionale 11/2003 e dalla Delib.G.R. 342/2004.

ELENCO DI ALIMENTI E BEVANDE CHE VERRANNO SOMMINISTRATI DURANTE LA MANIFESTAZIONE

	Prodotti in proprio	Prodotti da altra ditta fornitrice	Descrizione della tipologia delle preparazioni (es. preparata sul posto, acquistata da ...)
<input type="checkbox"/> Bevande varie	<input type="checkbox"/>	<input type="checkbox"/>	
<input type="checkbox"/> Tigelle/Crescentine	<input type="checkbox"/>	<input type="checkbox"/>	
<input type="checkbox"/> Gnocco fritto	<input type="checkbox"/>	<input type="checkbox"/>	
<input type="checkbox"/> Panini farciti	<input type="checkbox"/>	<input type="checkbox"/>	
<input type="checkbox"/> Salumi, Formaggi	<input type="checkbox"/>	<input type="checkbox"/>	
<input type="checkbox"/> Primi Piatti con pasta fresca	<input type="checkbox"/>	<input type="checkbox"/>	
<input type="checkbox"/> Primi Piatti con pasta confezionata	<input type="checkbox"/>	<input type="checkbox"/>	
<input type="checkbox"/> Secondi Piatti a base di carne	<input type="checkbox"/>	<input type="checkbox"/>	
<input type="checkbox"/> Secondi Piatti a base di pesce	<input type="checkbox"/>	<input type="checkbox"/>	
<input type="checkbox"/> Sughii/Condimenti	<input type="checkbox"/>	<input type="checkbox"/>	
<input type="checkbox"/> Pasticceria	<input type="checkbox"/>	<input type="checkbox"/>	
<input type="checkbox"/> Gelati	<input type="checkbox"/>	<input type="checkbox"/>	
<input type="checkbox"/> Altri dessert	<input type="checkbox"/>	<input type="checkbox"/>	
<input type="checkbox"/> Altro.....	<input type="checkbox"/>	<input type="checkbox"/>	

In caso di ristorazione indicare il n° di pasti che si intende produrre giornalmente.....

Indicare le attrezzature disponibili barrando le caselle interessate:

lavello erogante acqua potabile n° _____ piani di lavoro n° _____ frigorifero n° _____ congelatore n° _____

abbattitore di temperatura n° _____ lavastoviglie n° _____

attrezzature per la conservazione a caldo o a freddo dei cibi cucinati n° _____

Sono disponibili servizi igienici ad uso del personale? SI NO

Firma del Responsabile per accettazione ^{2) 3)} _____

**AUTOCERTIFICAZIONI DI ALTRE PERSONE *) (quali soci e componenti il Consiglio direttivo)
RELATIVE AL POSSESSO DEI REQUISITI MORALI**

Il sottoscritto

Cognome _____ Nome _____

Codice Fiscale _____ Cittadinanza _____

Luogo e data di nascita _____

Residenza _____

consapevole delle sanzioni penali previste dal co. 6 dell'art. 19 della L. 241/1990 a carico di chi dichiara o attesta falsamente l'esistenza dei requisiti o dei presupposti di legge

D I C H I A R A

di non essere nelle condizioni ostative di cui all'art. 71 co.1 e 2 del D.lgs. 59/2010 e successive modifiche e di cui agli artt. 11, 92 e 131 del R.D. 773/1931.

Dichiara, altresì, di essere informato, ai sensi e per gli effetti di cui al D.lgs. 196/2003, che i dati personali raccolti saranno trattati, anche con strumenti informatici, esclusivamente nell'ambito del procedimento per il quale la presente dichiarazione viene resa.

Data _____ firma^{2) 3)} _____

Il sottoscritto

Cognome _____ Nome _____

Codice Fiscale _____ Cittadinanza _____

Luogo e data di nascita _____

Residenza _____

consapevole delle sanzioni penali previste dal co. 6 dell'art. 19 della L. 241/1990 a carico di chi dichiara o attesta falsamente l'esistenza dei requisiti o dei presupposti di legge

D I C H I A R A

di non essere nelle condizioni ostative di cui all'art. 71 co.1 e 2 del D.lgs. 59/2010 e successive modifiche e di cui agli artt. 11, 92 e 131 del R.D. 773/1931.

Dichiara, altresì, di essere informato, ai sensi e per gli effetti di cui al D.lgs. 196/2003, che i dati personali raccolti saranno trattati, anche con strumenti informatici, esclusivamente nell'ambito del procedimento per il quale la presente dichiarazione viene resa.

Data _____ Firma^{2) 3)} _____

Il sottoscritto

Cognome _____ Nome _____

Codice Fiscale _____ Cittadinanza _____

Luogo e data di nascita _____

Residenza _____

consapevole delle sanzioni penali previste dal co. 6 dell'art. 19 della L. 241/1990 a carico di chi dichiara o attesta falsamente l'esistenza dei requisiti o dei presupposti di legge

D I C H I A R A

di non essere nelle condizioni ostative di cui all'art. 71 co.1 e 2 del D.lgs. 59/2010 e successive modifiche e di cui agli artt. 11, 92 e 131 del R.D. 773/1931.

Dichiara, altresì, di essere informato, ai sensi e per gli effetti di cui al D.lgs. 196/2003, che i dati personali raccolti saranno trattati, anche con strumenti informatici, esclusivamente nell'ambito del procedimento per il quale la presente dichiarazione viene resa.

Data _____ Firma^{2) 3)} _____

ATTENZIONE: DUPLICARE LA PRESENTE PAGINA IN RAGIONE DEL NUMERO DI SOGGETTI CHE DEVONO COMPILARE LA DICHIARAZIONE

*) La dichiarazione deve essere resa da ciascun socio di società in nome collettivo, dai soci accomandatari delle società in accomandita semplice o per azioni e da ciascun legale rappresentante e amministratore delle persone giuridiche (società) e associazioni. Per i consorzi e le società consortili, la dichiarazione deve riguardare anche i consorziati che detengono una partecipazione superiore al 10%. Per le associazioni e società di qualunque tipo, anche prive di personalità giuridica, la documentazione antimafia deve essere resa anche dai soggetti membri del collegio sindacale o, dal revisore dei conti, o dell'ente dotato di autonomi poteri di iniziativa e di controllo. (cfr. art. 85 Legge 159/2011 e succ. mod.)

Copia al Servizio veterinario dell'AUSL

SEGNALAZIONE CERTIFICATA DI INIZIO ATTIVITÀ (SCIA)
(Art. 19 legge n. 241/1990 e successive modifiche)
ai sensi della Legge Emilia Romagna n. 5 del 17/02/2005 e successive modificazioni
"NORME A TUTELA DEL BENESSERE ANIMALE"

Il sottoscritto

Cognome _____ Nome _____

che ha indicato i propri dati personali a pag. 1
in nome e per conto dell'ente/istituzione/fondazione/associazione indicata a pag.1

*oppure,
se la manifestazione con animali è effettuata da un soggetto diverso dall'organizzatore indicato a pag.1:*

nato a _____ il _____

residente a: _____ in via: _____ n. _____

in qualità di _____
(presidente, legale rappresentante, parroco pro tempore, ecc.)

in nome e per conto della _____
(precisare denominazione dell'impresa, dell'associazione volontaria, partito politico, parrocchia, ecc.)

relativamente all'attivazione della manifestazione a carattere temporaneo: _____

SEGNALA

lo svolgimento di _____

(indicare l'attività o la manifestazione che si svolge con animali)

nel comune di _____ in via _____ n° _____

nelle seguenti giornate _____
(indicare solo le giornate in cui si svolgono attività con animali)

con il seguente orario: dalle _____ alle _____;
(indicare solo gli orari in cui si svolgono attività con animali)

In applicazione degli artt. 46 e 47 del D.P.R. 28/12/2000 n. 445 e consapevole di quanto previsto dalla legge 241/1990 e, in particolare, dai commi 3 e 6 dell'art. 19:

D I C H I A R A

➤ che alla manifestazione parteciperanno i seguenti animali: _____

che il responsabile dell'assistenza degli animali, è il signor _____

nato a _____ il _____

residente a _____ indirizzo _____

recapiti telefonici fissi e mobili: _____

PEC/e-mail _____

già in possesso di una qualificata formazione professionale sul benessere animale, ottenuta mediante la partecipazione al corso di formazione professionale _____, svoltosi nell'anno _____ in provincia di _____, di cui si allega copia conforme dell'attestato di partecipazione.

non ancora in possesso di attestato di formazione ma che si impegna a frequentare il primo corso di formazione professionale sul benessere animale riconosciuto dalle Amministrazioni Provinciali dell'Emilia Romagna, di cui allegherà copia conforme dell'attestato di partecipazione.

➤ che durante lo svolgimento della manifestazione sarà presente personale incaricato alla cura, alla custodia, alla alimentazione e all'abbeveraggio degli animali;

**Ai sensi della Legge Emilia Romagna n. 5 del 17/02/2005 e successive modificazioni,
SI IMPEGNA INOLTRE:**

- 1) **a tenere gli animali, durante la manifestazione, in condizioni tali:**
 - da non nuocere alle persone presenti (idonea distanza dal pubblico, eventuale guinzaglio o museruola per i cani),
 - da evitare che possano azzuffarsi tra loro,
 - da impedirne la fuga;
- 2) a mettere a disposizione, per tutta la durata della manifestazione, un punto dove gli animali possano bere **acqua fresca e pulita**;
- 3) ad ammettere alla manifestazione solo animali preventivamente identificati con **microchip o tatuaggio** come prescrive la L.R 7 aprile 2000, n°27;
- 4) **a raccogliere**, al momento dell'evacuazione, **le eventuali deiezioni solide** con sacchetti di plastica a perdere che saranno forniti a tutti i partecipanti che accompagnino un cane;
- 5) **a ripulire accuratamente l'area occupata al termine della manifestazione.**

Data _____

Firma ^{2) 3)} _____

**ACCETTAZIONE DELL'INCARICO DEL RESPONSABILE
ALL'ASSISTENZA DEGLI ANIMALI**

Il/la sottoscritto/a _____
in relazione alla presente domanda di autorizzazione, DICHIARA di accettare, sin da ora, l'incarico di responsabile all'assistenza degli animali.

Data _____

Firma ^{2) 3)} _____

DA COMPILARE SOLO IN CASO DI SVOLGIMENTO DI GARE DI EQUIDI

Il sottoscritto, ai sensi della Legge Emilia Romagna n. 5 del 17/02/2005, e successive modificazioni, DICHIARA che nell'ambito della manifestazioni sopra indicata si svolgeranno anche GARE DI EQUIDI

A tal fine, in applicazione degli artt. 46 e 47 del D.P.R. 28/12/2000 n. 445 e consapevole di quanto previsto dalla legge 241/1990 e, in particolare, dai commi 3 e 6 dell'art. 19, il sottoscritto dichiara :

➤ **che la manifestazione si svolgerà:**
 nell'area privata in Via _____
di proprietà di _____
e che: il campo di gara non attraversa strade pubbliche o comunque con pubblico passaggio
 il campo di gara attraversa strade pubbliche o comunque con pubblico passaggio che saranno chiuse al traffico come da accordi con il Comando P.M.
 nell'area pubblica in Via _____

➤ **che la manifestazione avverrà:**
- con le seguenti modalità _____

- con le seguenti regole: _____

- con il seguente percorso _____

- su un campo di gara allestito come segue:

➤ che: non sono previste **recinzioni**
 sono previste recinzioni con le seguenti caratteristiche strutturali (materiale, rivestimenti superficiali, spessore, tipo di superficie): _____

➤ che **gli animali** iscritti alla gara **portano un identificatore elettronico iniettabile** (transponder) conforme alle norme ISO 11784 e ISO 11785, impiantato nella parte superiore centrale del lato sinistro del collo;

➤ **che ogni equide che partecipa alla manifestazione sarà munito:**
 del documento di identificazione a norma della Decisione della Commissione 22/12/1999, n° 2000/68/CE, in cui è riportato il numero di identificazione elettronico di cui al punto precedente nonché la sede dell'impianto;
 del registro dei trattamenti farmacologici, o suo stralcio, previsto dall'art. 79 D.L.vo 193/06;
 della dichiarazione di provenienza degli animali o modello 4, previsto dall'art. 31 del Regolamento di Polizia Veterinaria approvato con D.P.R. 320/54, come modificato dal D.P.R. 317/96;

➤ **che lo smaltimento delle lettiere, del letame e delle deiezioni** avverrà come segue:

➤ **che il medico veterinario responsabile** dell'assistenza veterinaria e particolarmente esperto in patologia ippiatrica è il signor _____ telefono n. _____

Data _____ **Firma** ^{2 3)} _____

Da compilare da parte dell'operatore dello spettacolo viaggiante già in possesso di licenza che intende installare e gestire attrazioni dello spettacolo viaggiante nell'ambito della manifestazione

attenzione: duplicare la presente pagina in ragione del numero di operatori dello spettacolo viaggiante che intendono partecipare alla manifestazione

QUADRO F

DOMANDA LICENZA di SPETTACOLO VIAGGIANTE			
Il sottoscritto			
Nato a		il	/ /
Residente a	via		n.
CAP	Tel.	C. F.	
Cittadinanza			
in possesso di licenza per l'esercizio dello spettacolo viaggiante			
n.	del	rilasciata dal comune di	che si allega in copia

CHIEDE

IL RILASCIO DELLA LICENZA TEMPORANEA

PER L'INSTALLAZIONE DELLE SEGUENTI ATTRAZIONI DELLO SPETTACOLO VIAGGIANTE

iscritte nell'elenco ministeriale di cui all'art. 4 della L.337/1968

(indicare l'esatta denominazione ministeriale; per rotonde e tiri indicare il tipo di gioco installato):

Denominazione	Misure	Data di registrazione	Codice identificativo

A tale fine, ai sensi degli artt. 46 e 47 del D.P.R. 28.12.2000 n. 445, consapevole delle sanzioni previste dal codice penale e dalle leggi speciali in caso di dichiarazioni non veritiere, di formazione o uso di atti falsi (art. 76 del D.P.R. 445/2000 e art. 21 della legge 241/1990), **il sottoscritto**

DICHIARA

- a) di essere in possesso dei requisiti soggettivi di cui agli artt. 11 e 131 del R.D. 773/1931 e che nei propri confronti e nei confronti della società sopra indicata non sussistono cause di divieto, sospensione o decadenza previste dall'art. 67 del D.lgs 6/9/2011 n.159 **Codice delle leggi antimafia e delle misure di prevenzione, nonché nuove disposizioni in materia di documentazione antimafia.**

In caso di società occorre compilare il seguente ALLEGATO F1 da parte di tutti i soggetti ivi indicati. Lo stesso obbligo sussiste a carico dell'eventuale "gestore dell'attrazione".

- b) **Dichiara** di essere a conoscenza della legge 22/4/1941 n. 633 e succ. mod. in materia di tutela del diritto d'autore (SIAE) e del D.lgs.C.P.S. 16/7/1947 n. 708 e succ. mod. in materia di assistenza e previdenza per i lavoratori dello spettacolo (ENPALS).
- c) **Dichiara** di essere a conoscenza che, in base a quanto previsto dal D.lgs 39/2014 deve essere richiesto il certificato del casellario giudiziale per tutti i dipendenti o collaboratori impiegati nello svolgimento di attività **professionali** o **attività volontarie** organizzate che comportino contatti diretti e regolari conminori.

Dichiara, altresì di nominare CONDUTTORE dell'attrazione il signor _____
 _____ che ha indicato i propri dati personali a pag. 1
 in nome e per conto dell'ente/istituzione/fondazione/associazione indicata a pag.1,
che, pertanto, è delegato come responsabile del funzionamento della attività quando questa è posta a disposizione del pubblico; a tal fine allega apposita **attestazione**, a firma del gestore, sottoscritta, per conferma, dal conduttore, sull'avvenuta formazione dello stesso conduttore per il corretto e sicuro utilizzo della attività da condurre e sui comportamenti da tenere in caso di possibili situazioni di pericolo per la pubblica incolumità.⁴⁾
 Se il conduttore non è legato da rapporto di lavoro all'impresa titolare della licenza, occorre inserire espressamente il suo nominativo nella polizza assicurativa dell'attrazione che conduce.⁴⁾
 Data _____ **Firma del gestore** ^{2) 3)} _____

Data _____ **Firma del richiedente** ^{2) 3)} _____

DOCUMENTI DA ALLEGARE ALLA DOMANDA DI LICENZA SPETTACOLO VIAGGIANTE

1. copia dell'autorizzazione ad esercitare l'attività di spettacolo viaggiante su tutto il territorio nazionale rilasciata dal proprio Comune di residenza/sede (se posseduta);
 2. copia documento d'identità in corso di validità ai sensi del DPR 445/2000 (obbligatorio per chi non firma digitalmente, compresi soci e, qualora designato, rappresentante);
 3. copia della carta di soggiorno o del permesso di soggiorno con idonea motivazione e in corso di validità (se il permesso scade entro 30 giorni, allegare copia della ricevuta della richiesta di rinnovo);
 4. **documenti attestanti la proprietà o il possesso di ogni attrazione**, qualora il richiedente non sia in possesso dell'autorizzazione di cui al punto 1;
 5. **documentazione attestante l'assegnazione del codice identificativo** per ogni attrazione;
 6. **copia certificato annuale di collaudo statico** in corso di validità, redatto da professionista abilitato per ogni attrazione;
 7. **copia della polizza assicurativa** per responsabilità civile verso terzi **corredata della quietanza** del pagamento del premio per il periodo della manifestazione per ogni attrazione;
 8. **attestazione**, a firma del gestore, sottoscritta, per conferma, dal conduttore, sull'avvenuta formazione dello stesso conduttore per il corretto e sicuro utilizzo della attività.
- Inoltre: dopo l'installazione, si impegna a presentare e a tenere a disposizione:**
9. **dichiarazione di corretto montaggio e collaudo** di ogni attrazione;
 10. **dichiarazione di conformità degli impianti elettrici** alla regola d'arte resa ai sensi del D.M. 22.01.2008 n. 37, redatta da un tecnico abilitato;
 11. Se ricorre il caso: dichiarazione relativa alla disponibilità dell'area privata a firma del proprietario dell'area stessa.

Da compilare in caso di attività di spettacolo viaggiante gestite da parte di società o enti *)

DICHIARAZIONE DI ALTRI SOGGETTI *)

tenuti a fornire autocertificazione antimafia (art. 85 D.lgs. 159/2011 e succ. mod.)

Il sottoscritto, Cognome _____	Nome _____
Codice Fiscale _____	Cittadinanza _____
Luogo e data di nascita _____	
Residenza _____	
<i>consapevole delle sanzioni penali previste dal co. 6 dell'art. 19 della L. 241/1990 a carico di chi dichiara o attesta falsamente l'esistenza dei requisiti o dei presupposti di legge</i>	
D I C H I A R A	
che nei propri confronti non sussistono cause di divieto, sospensione o decadenza previste dall'art.67 del D.lgs 6 settembre 2011 n.159 recante il Codice delle leggi antimafia e delle misure di prevenzione.	
Dichiara, altresì, di essere informato, ai sensi e per gli effetti di cui al D.lgs. 196/2003, che i dati personali raccolti saranno trattati, anche con strumenti informatici, esclusivamente nell'ambito del procedimento per il quale la presente dichiarazione viene resa.	
Data _____	firma ^{2) 3)} _____

Il sottoscritto, Cognome _____	Nome _____
Codice Fiscale _____	Cittadinanza _____
Luogo e data di nascita _____	
Residenza _____	
<i>consapevole delle sanzioni penali previste dal co. 6 dell'art. 19 della L. 241/1990 a carico di chi dichiara o attesta falsamente l'esistenza dei requisiti o dei presupposti di legge</i>	
D I C H I A R A	
che nei propri confronti non sussistono cause di divieto, sospensione o decadenza previste dall'art.67 del D.lgs 6 settembre 2011 n.159 recante il Codice delle leggi antimafia e delle misure di prevenzione.	
Dichiara, altresì, di essere informato, ai sensi e per gli effetti di cui al D.lgs. 196/2003, che i dati personali raccolti saranno trattati, anche con strumenti informatici, esclusivamente nell'ambito del procedimento per il quale la presente dichiarazione viene resa.	
Data _____	firma ^{2) 3)} _____

ATTENZIONE: DUPLICARE LA PRESENTE PAGINA IN RAGIONE DEL NUMERO DI SOGGETTI CHE DEVONO COMPILARE LA DICHIARAZIONE ANTIMAFIA

*La dichiarazione deve essere resa da ciascun socio di società in nome collettivo, dai soci accomandatari delle società in accomandita semplice o per azioni e da ciascun legale rappresentante e amministratore delle persone giuridiche. (società e associazioni). Per i consorzi e le società consortili, la dichiarazione deve riguardare anche i consorziati che detengono una partecipazione superiore al 10%. Per le associazioni e società di qualunque tipo, anche prive di personalità giuridica, la documentazione antimafia deve essere resa anche dai soggetti membri del collegio sindacale o, dal revisore dei conti, o dell'ente dotato di autonomi poteri di iniziativa e di controllo (cfr. art. 85 Legge 159/2011 e succ. mod.)

NOTE E INFORMAZIONI

1) La segnalazione certificata di inizio attività (SCIA), sostituisce la licenza quando l'evento ha durata fino alle ore 24 del giorno d'inizio e la partecipazione non supera le 200 persone (v.artt. 68 e 69 TULPS, come modificati dalla legge 112/2013).

2) Le richieste, le SCIA e le dichiarazioni devono, alternativamente

- essere sottoscritte dall'interessato in presenza del dipendente addetto ai sensi dell'art. 38 co.3 del D.P.R. 445/2000,
- essere inviate, insieme alla fotocopia non autenticata di un documento di identità del dichiarante, ai sensi dell'art. 38 co.3 del D.P.R. 445/2000,
- essere firmate digitalmente ed inviate al comune telematicamente.

3) Nel caso di cittadini stranieri, occorre allegare anche copia della carta di soggiorno o del permesso di soggiorno in corso di validità (se il permesso scade entro 30 giorni, allegare copia della ricevuta della richiesta di rinnovo).

4) La circolare del Ministero dell'Interno n. 17082/114 del 1/12/2009 "Norme di sicurezza per le attività di spettacolo viaggiante. Chiarimenti e indirizzi applicativi" pubblicata nella Gazz. Uff. 3 dicembre 2009, n. 282, all'art. 4 ultimo capoverso prevede: "nei casi in cui l'attività di spettacolo viaggiante fosse data dal gestore in prestito, in noleggio, in uso gratuito, ecc., a terzi, si ritiene, per analogia, che debbano essere applicati i commi 9 e 10 dell'articolo 4." (che prevedono: "In caso di cessione, vendita o dismissione dell'attività, il gestore deve darne comunicazione al Comune che ha effettuato la registrazione e rilasciato il codice identificativo. Nel solo caso di dismissione, il gestore dovrà consegnare anche la targa ovvero certificarne l'avvenuta distruzione. Per l'utilizzo di un'attività esistente da parte di un nuovo gestore, oltre al cambio di titolarità della licenza, lo stesso deve ottenere dal Comune la voltura degli atti di registrazione e di assegnazione del codice identificativo) "Tali forme di "trasferimento" del bene, però, sono consentite nei soli casi in cui i "soggetti terzi" che acquisiscono a vario titolo l'attività, siano già in possesso, per quella specifica attività, della licenza prevista dall'articolo 69 del TULPS."

SCHEDE INFORMATIVE SULLA RUMOROSITÀ AMBIENTALE PER MANIFESTAZIONI TEMPORANEE IN LUOGO PUBBLICO O APERTO AL PUBBLICO

FONTI NORMATIVE

- ◆ D.P.C.M. 1° marzo 1991 "Limiti massimi di esposizione al rumore negli ambienti abitativi e nell'ambiente esterno"
- ◆ Legge 26 ottobre 1995, n. 447 "Legge quadro sull'inquinamento acustico"
- ◆ D.P.C.M. 14 novembre 1997 "Determinazione dei valori limiti delle sorgenti sonore"
- ◆ L.R. 9 maggio 2001, n. 15 "Disposizioni in materia di inquinamento acustico"
- ◆ DGR n.1197 del 21/09/2020 "Criteri per la disciplina delle attività rumorose temporanee, in deroga ai limiti acustici normativi, ai sensi dell'art. 11, comma 1, della l.r. 9 maggio 2001, n. 15"

CAMPO DI APPLICAZIONE O TIPOLOGIA DI IMPRESA O DI ATTIVITÀ SOTTOPOSTE AL PROCEDIMENTO

Sono soggetti alla disciplina le attività temporanee, le manifestazioni in luogo pubblico o aperto al pubblico e gli spettacoli a carattere temporaneo ovvero mobile qualora comportino l'impiego di sorgenti sonore o effettuino operazioni rumorose.

Si definisce **attività temporanea** qualsiasi attività che si esaurisca in un arco di tempo limitato e/o si svolga in modo non permanente nello stesso sito.

Sono soggetti alla disciplina le seguenti manifestazioni temporanee qualora impieghino sorgenti sonore, amplificate e non, purché si esauriscano in un arco di tempo limitato e/o si svolgano in modo non permanente nello stesso sito:

- | | | |
|--|---|--------------------------------|
| a) i concerti; | b) gli spettacoli (ad esempio circhi, spettacoli viaggianti, ecc.); | |
| c) le feste popolari e le sagre; | d) le manifestazioni di partito e sindacali; | |
| e) le manifestazioni di beneficenza e le celebrazioni; | f) i luna park; | g) le manifestazioni sportive. |

D.LGS. 159/2011 e successive modificazioni CODICE DELLE LEGGI ANTIMAFIA ART 85 - SOGGETTI SOTTOPOSTI ALLA VERIFICA ANTIMAFIA

1. La documentazione antimafia, se si tratta di imprese individuali, deve riferirsi al titolare ed al direttore tecnico, ove previsto.
2. La documentazione antimafia, se si tratta di associazioni, imprese, società, consorzi e raggruppamenti temporanei di imprese, deve riferirsi, oltre che al direttore tecnico, ove previsto:
 - a) per le associazioni, a chi ne ha la legale rappresentanza;
 - b) per le società di capitali anche consortili ai sensi dell'articolo 2615-ter del codice civile, per le società cooperative, di consorzi cooperativi, per i consorzi di cui al libro V, titolo X, capo II, sezione II, del codice civile, al legale rappresentante e agli eventuali altri componenti l'organo di amministrazione, nonché a ciascuno dei

consorziate che nei consorzi e nelle società consortili detenga una partecipazione superiore al 10 per cento oppure detenga una partecipazione inferiore al 10 % e che abbia stipulato un patto parasociale riferibile a una partecipazione pari o superiore al 10 %, ed ai soci o consorziate per conto dei quali le società consortili o i consorzi operino in modo esclusivo nei confronti della pubblica amministrazione;

- c) per le società di capitali, anche al socio di maggioranza in caso di società con un numero di soci pari o inferiore a quattro, ovvero al socio in caso di società con socio unico;
- d) per i consorzi di cui all'articolo 2602 del codice civile e per i gruppi europei di interesse economico, a chi ne ha la rappresentanza e agli imprenditori o società consorziate;
- e) per le società semplice e in nome collettivo, a tutti i soci;
- f) per le società in accomandita semplice, ai soci accomandatari;
- g) per le società di cui all'articolo 2508 del codice civile, a coloro che le rappresentano stabilmente nel territorio dello Stato;
- h) per i raggruppamenti temporanei di imprese, alle imprese costituenti il raggruppamento anche se aventi sede all'estero, secondo le modalità indicate nelle lettere precedenti;
- i) per le società personali ai soci persone fisiche delle società personali o di capitali che ne siano socie.

2-bis. Oltre a quanto previsto dal precedente comma 2, per le associazioni e società di qualunque tipo, anche prive di personalità giuridica, la documentazione antimafia è riferita anche ai soggetti membri del collegio sindacale o, nei casi contemplati dall'articolo 2477 del codice civile, al sindaco, nonché ai soggetti che svolgono i compiti di vigilanza di cui all'articolo 6, comma 1, lettera b) del decreto legislativo 8 giugno 2001, n. 231.

2-ter. Per le società costituite all'estero, prive di una sede secondaria con rappresentanza stabile nel territorio dello Stato, la documentazione antimafia deve riferirsi a coloro che esercitano poteri di amministrazione, di rappresentanza o di direzione dell'impresa.

2-quater. Per le società di capitali di cui alle lettere b) e c) del comma 2, concessionarie nel settore dei giochi pubblici, oltre a quanto previsto nelle medesime lettere, la documentazione antimafia deve riferirsi anche ai soci persone fisiche che detengono, anche indirettamente, una partecipazione al capitale o al patrimonio superiore al 2 per cento, nonché ai direttori generali e ai soggetti responsabili delle sedi secondarie o delle stabili organizzazioni in Italia di soggetti non residenti. Nell'ipotesi in cui i soci persone fisiche detengano la partecipazione superiore alla predetta soglia mediante altre società di capitali, la documentazione deve riferirsi anche al legale rappresentante e agli eventuali componenti dell'organo di amministrazione della società socia, alle persone fisiche che, direttamente o indirettamente, controllano tale società, nonché ai direttori generali e ai soggetti responsabili delle sedi secondarie o delle stabili organizzazioni in Italia di soggetti non residenti. La documentazione di cui al periodo precedente deve riferirsi anche al coniuge non separato.(omissis)

Requisiti previsti dagli artt. 11, 92 e 131 del R.D. 773/1931

Art. 11

Salve le condizioni particolari stabilite dalla legge nei singoli casi, le autorizzazioni di polizia debbono essere negate:

- 1 a chi ha riportato una condanna a pena restrittiva della libertà personale superiore a tre anni per delitto non colposo e non ha ottenuto la riabilitazione;
- 2 a chi è sottoposto all'ammonizione o a misura di sicurezza personale o è stato dichiarato delinquente abituale, professionale o per tendenza.

Le autorizzazioni di polizia possono essere negate a chi ha riportato condanna per delitti contro la personalità dello stato o contro l'ordine pubblico, ovvero per delitti contro le persone commessi con violenza, o per furto, rapina, estorsione, sequestro di persona a scopo di rapina o di estorsione, o per violenza o resistenza all'autorità, e a chi non può provare la sua buona condotta.

Le autorizzazioni devono essere revocate quando nella persona autorizzata vengono a mancare, in tutto o in parte, le condizioni alle quali sono subordinate, e possono essere revocate quando sopraggiungono o vengono a risultare circostanze che avrebbero imposto o consentito il diniego della autorizzazione.

Art. 92

Oltre a quanto è preveduto dall'art. 11, la licenza di esercizio pubblico e l'autorizzazione di cui all'art. 89 non possono essere date a chi sia stato condannato per reati contro la moralità pubblica e il buon costume, o contro la sanità pubblica o per giochi d'azzardo, o per delitti commessi in stato di ubriachezza o per contravvenzioni concernenti la prevenzione dell'alcoolismo, o per infrazioni alla legge sul lotto, o per abuso di sostanze stupefacenti.

Art. 131

Le autorizzazioni di polizia, fra le quali quella in oggetto, non possono essere concesse a chi è incapace di obbligarci.

Requisiti di accesso e di esercizio delle attività commerciali previsti dall'art.71 del D.Lgs. 26-3-2010 n. 59

1. Non possono esercitare l'attività commerciale di vendita e di somministrazione:

- a) coloro che sono stati dichiarati delinquenti abituali, professionali o per tendenza, salvo che abbiano ottenuto la riabilitazione;
- b) coloro che hanno riportato una condanna, con sentenza passata in giudicato, per delitto non colposo, per il quale è prevista una pena detentiva non inferiore nel minimo a tre anni, sempre che sia stata applicata, in concreto, una pena superiore al minimo edittale;

- c) coloro che hanno riportato, con sentenza passata in giudicato, una condanna a pena detentiva per uno dei delitti di cui al libro II, Titolo VIII, capo II del codice penale, ovvero per ricettazione, riciclaggio, insolvenza fraudolenta, bancarotta fraudolenta, usura, rapina, delitti contro la persona commessi con violenza, estorsione;
 - d) coloro che hanno riportato, con sentenza passata in giudicato, una condanna per reati contro l'igiene e la sanità pubblica, compresi i delitti di cui al libro II, Titolo VI, capo II del codice penale;
 - e) coloro che hanno riportato, con sentenza passata in giudicato, due o più condanne, nel quinquennio precedente all'inizio dell'esercizio dell'attività, per delitti di frode nella preparazione e nel commercio degli alimenti previsti da leggi speciali;
 - f) coloro che sono sottoposti a una delle misure di prevenzione di cui alla legge 27 dicembre 1956, n. 1423, o nei cui confronti sia stata applicata una delle misure previste dalla legge 31 maggio 1965, n. 575, ovvero a misure di sicurezza;
2. Non possono esercitare l'attività di somministrazione di alimenti e bevande coloro che si trovano nelle condizioni di cui al comma 1, o hanno riportato, con sentenza passata in giudicato, una condanna per reati contro la moralità pubblica e il buon costume, per delitti commessi in stato di ubriachezza o in stato di intossicazione da stupefacenti; per reati concernenti la prevenzione dell'alcolismo, le sostanze stupefacenti o psicotrope, il gioco d'azzardo, le scommesse clandestine, nonché per reati relativi ad infrazioni alle norme sui giochi.
 3. Il divieto di esercizio dell'attività, ai sensi del comma 1, lettere b), c), d), e) ed f), e ai sensi del comma 2, permane per la durata di cinque anni a decorrere dal giorno in cui la pena è stata scontata. Qualora la pena si sia estinta in altro modo, il termine di cinque anni decorre dal giorno del passaggio in giudicato della sentenza, salvo riabilitazione.
 4. Il divieto di esercizio dell'attività non si applica qualora, con sentenza passata in giudicato sia stata concessa la sospensione condizionale della pena sempre che non intervengano circostanze idonee a incidere sulla revoca della sospensione.
 5. In caso di società, associazioni od organismi collettivi i requisiti morali di cui ai commi 1 e 2 devono essere posseduti dal legale rappresentante, da altra persona preposta all'attività commerciale e da tutti i soggetti individuati dall'articolo 2, comma 3, del decreto del Presidente della Repubblica 3 giugno 1998, n. 252. In caso di impresa individuale i requisiti di cui ai commi 1 e 2 devono essere posseduti dal titolare e dall'eventuale altra persona preposta all'attività commerciale.
 6. L'esercizio, in qualsiasi forma e limitatamente all'alimentazione umana, di un'attività di commercio al dettaglio relativa al settore merceologico alimentare o di un'attività di somministrazione di alimenti e bevande è consentito a chi è in possesso di uno dei seguenti requisiti professionali:
 - a) avere frequentato con esito positivo un corso professionale per il commercio, la preparazione o la somministrazione degli alimenti, istituito o riconosciuto dalle regioni o dalle province autonome di Trento e di Bolzano;
 - b) avere, per almeno due anni, anche non continuativi, nel quinquennio precedente, esercitato in proprio attività d'impresa nel settore alimentare o nel settore della somministrazione di alimenti e bevande o avere prestato la propria opera, presso tali imprese, in qualità di dipendente qualificato, addetto alla vendita o all'amministrazione o alla preparazione degli alimenti, o in qualità di socio lavoratore o in altre posizioni equivalenti o, se trattasi di coniuge, parente o affine, entro il terzo grado, dell'imprenditore, in qualità di coadiutore familiare, comprovata dalla iscrizione all'Istituto nazionale per la previdenza sociale;
 - c) essere in possesso di un diploma di scuola secondaria superiore o di laurea, anche triennale, o di altra scuola ad indirizzo professionale, almeno triennale, purché nel corso di studi siano previste materie attinenti al commercio, alla preparazione o alla somministrazione degli alimenti.
 - 6-bis. Sia per le imprese individuali che in caso di società, associazioni od organismi collettivi, i requisiti professionali di cui al comma 6 devono essere posseduti dal titolare o rappresentante legale, ovvero, in alternativa, dall'eventuale persona preposta all'attività commerciale. ... (*omissis*)

Art. 19 Segnalazione certificata di inizio di attività - SCIA - Legge 7/8/1990 n. 241

1. Ogni atto di autorizzazione, licenza, concessione non costitutiva, permesso o nulla osta comunque denominato, comprese le domande per le iscrizioni in albi o ruoli richieste per l'esercizio di attività imprenditoriale, commerciale o artigianale il cui rilascio dipenda esclusivamente dall'accertamento di requisiti e presupposti richiesti dalla legge o da atti amministrativi a contenuto generale, e non sia previsto alcun limite o contingente complessivo o specifici strumenti di programmazione settoriale per il rilascio degli atti stessi, è sostituito da una segnalazione dell'interessato, con la sola esclusione dei casi in cui sussistano vincoli ambientali, paesaggistici o culturali e degli atti rilasciati dalle amministrazioni preposte alla difesa nazionale, alla pubblica sicurezza, all'immigrazione, all'asilo, alla cittadinanza, all'amministrazione della giustizia, all'amministrazione delle finanze, ivi compresi gli atti concernenti le reti di acquisizione del gettito, anche derivante dal gioco, nonché di quelli previsti dalla normativa per le costruzioni in zone sismiche e di quelli imposti dalla normativa comunitaria. La segnalazione è corredata dalle dichiarazioni sostitutive di certificazioni e dell'atto di notorietà per quanto riguarda tutti gli stati, le qualità personali e i fatti previsti negli articoli 46 e 47 del testo unico di cui al decreto del Presidente della Repubblica 28 dicembre 2000, n. 445, nonché, ove espressamente previsto dalla normativa vigente, dalle attestazioni e asseverazioni di tecnici abilitati, ovvero dalle dichiarazioni di conformità da parte dell'Agenzia delle imprese di cui all'articolo 38, comma 4, del decreto-legge 25 giugno 2008, n. 112, convertito, con modificazioni, dalla legge 6 agosto 2008, n. 133, relative alla sussistenza dei requisiti e dei presupposti di cui al primo periodo; tali attestazioni e asseverazioni sono corredate dagli elaborati tecnici necessari per consentire le verifiche di competenza dell'amministrazione. Nei casi in cui la normativa vigente prevede l'acquisizione di atti o pareri di organi o enti appositi, ovvero l'esecuzione di verifiche preventive, essi sono

comunque sostituiti dalle autocertificazioni, attestazioni e asseverazioni o certificazioni di cui al presente comma, salve le verifiche successive degli organi e delle amministrazioni competenti. La segnalazione, corredata delle dichiarazioni, attestazioni e asseverazioni nonché dei relativi elaborati tecnici, può essere presentata mediante posta raccomandata con avviso di ricevimento, ad eccezione dei procedimenti per cui è previsto l'utilizzo esclusivo della modalità telematica; in tal caso la segnalazione si considera presentata al momento della ricezione da parte dell'amministrazione.

2. L'attività oggetto della segnalazione può essere iniziata dalla data della presentazione della segnalazione all'amministrazione competente.
3. L'amministrazione competente, in caso di accertata carenza dei requisiti e dei presupposti di cui al comma 1, nel termine di sessanta giorni dal ricevimento della segnalazione di cui al medesimo comma, adotta motivati provvedimenti di divieto di prosecuzione dell'attività e di rimozione degli eventuali effetti dannosi di essa. Qualora sia possibile conformare l'attività intrapresa e i suoi effetti alla normativa vigente, l'amministrazione competente, con atto motivato, invita il privato a provvedere prescrivendo le misure necessarie con la fissazione di un termine non inferiore a trenta giorni per l'adozione di queste ultime. In difetto di adozione delle misure da parte del privato, decorso il suddetto termine, l'attività si intende vietata. Con lo stesso atto motivato, in presenza di attestazioni non veritiere o di pericolo per la tutela dell'interesse pubblico in materia di ambiente, paesaggio, beni culturali, salute, sicurezza pubblica o difesa nazionale, l'amministrazione dispone la sospensione dell'attività intrapresa. L'atto motivato interrompe il termine di cui al primo periodo, che ricomincia a decorrere dalla data in cui il privato comunica l'adozione delle suddette misure. In assenza di ulteriori provvedimenti, decorso lo stesso termine, cessano gli effetti della sospensione eventualmente adottata.
4. Decorso il termine per l'adozione dei provvedimenti di cui al comma 3, primo periodo, ovvero di cui al comma 6-bis, l'amministrazione competente adotta comunque i provvedimenti previsti dal medesimo comma 3 in presenza delle condizioni previste dall'articolo 21-nonies
5. 4-bis. Il presente articolo non si applica alle attività economiche a prevalente carattere finanziario, ivi comprese quelle regolate dal testo unico delle leggi in materia bancaria e creditizia di cui al D.lgs 1° settembre 1993, n. 385, e dal testo unico in materia di intermediazione finanziaria di cui al D.lgs 24 febbraio 1998, n. 58.
5. *(abrogato)*
6. Ove il fatto non costituisca più grave reato, chiunque, nelle dichiarazioni o attestazioni o asseverazioni che corredano la segnalazione di inizio attività, dichiara o attesta falsamente l'esistenza dei requisiti o dei presupposti di cui al comma 1 è punito con la reclusione da uno a tre anni.
- 6-bis. Nei casi di Scia in materia edilizia, il termine di sessanta giorni di cui al primo periodo del comma 3 è ridotto a trenta giorni. Fatta salva l'applicazione delle disposizioni di cui al comma 4 e al comma 6, restano altresì ferme le disposizioni relative alla vigilanza sull'attività urbanistico-edilizia, alle responsabilità e alle sanzioni previste dal decreto del Presidente della Repubblica 6 giugno 2001, n. 380, e dalle leggi regionali.
- 6-ter. La segnalazione certificata di inizio attività, la denuncia e la dichiarazione di inizio attività non costituiscono provvedimenti taciti direttamente impugnabili. Gli interessati possono sollecitare l'esercizio delle verifiche spettanti all'amministrazione e, in caso di inerzia, esperire esclusivamente l'azione di cui all'art. 31, commi 1, 2 e 3 del decreto legislativo 2 luglio 2010, n. 104.