

LIV	NUM	DESTINAZIONE D'USO	N ADDETI PER TURNO	SUP DI PAVIMENTO [m <sup>2</sup> ]	CATEGORIA LOCALI art.116-118-126	RAPPORTO AREANTE MINIMO RICHIESTO	SUPERFICIE AREANTE DEI PORTONI DI BAIÀ [m <sup>2</sup> ]	SUPERFICIE AREANTE MINIMA RICHIESTA	SUPERFICIE AREANTE DEI PORTONI E FINESTRE [m <sup>2</sup> ]	SUPERFICIE AREANTE A SOFFITTO (Sup lucerna) [m <sup>2</sup> ]	TOTALE SUPERFICIE AREANTE [m <sup>2</sup> ]	RAPPORTO ILLUMINANTE MINIMO RICHIESTO	SUPERFICIE ILLUMINANTE MINIMA RICHIESTA	SUPERFICIE ILLUMINANTE A PARETE [m <sup>2</sup> ]	SUPERFICIE ILLUMINANTE A SOFFITTO (Sup lucerna) [m <sup>2</sup> ]	TOTALE SUPERFICIE ILLUMINANTE
P.0	001	DEPOSITO CROSS-DOCKING	27	5013,60	1	1/15, min. 83,6 m <sup>2</sup>	313,35	232,17	9,45	327,80	569,12	1/12, min. 100 m <sup>2</sup>	417,80	109,20	327,50	436,70
P.0	002	LOCALE RICAMBIA CARRELLI	2	44,68	3	-	-	-	3,20	3,20	-	-	-	-	-	0,00
P.0	003	UFFICIO OPERATIVO	4	39,34	2	1/8	4,92	-	5,94	5,94	5,94	1/8	4,92	5,94	-	5,94
P.0	004	UFFICIO TECNICO	2	17,95	2	1/8	2,24	-	5,94	5,94	5,94	1/8	2,24	5,90	-	5,90
P.0	005	UFFICIO TECNICO	2	14,13	2	1/8	1,77	-	3,95	3,95	3,95	1/8	1,77	3,95	-	3,95
P.0	006	UFFICIO CAPO TURNO	1	11,18	2	1/8	1,40	-	3,95	3,95	3,95	1/8	1,40	3,95	-	3,95
P.0	007	RECEPTION	1	12,96	2	1/8	1,52	-	1,98	1,98	1,98	1/8	1,52	1,98	-	1,98
P.1	008	CORRIDOIO 1	-	7,47	3	-	-	-	-	0,00	-	-	-	-	-	0,00
P.0	009	FERMO DEPOSITO	-	15,07	3	-	-	-	-	0,00	-	-	-	-	-	0,00
P.0	010	RIPOSTIGLIO	-	8,78	3	-	-	-	-	0,00	-	-	-	-	-	0,00
P.0	011	CED	-	15,41	3	-	-	-	-	0,00	-	-	-	-	-	0,00
P.0	012	INGRESSO	-	27,35	3	-	-	-	-	0,00	-	-	-	-	-	0,00
P.0	013	IVANO SCALA	-	11,07	3	-	-	-	-	0,00	-	-	-	-	-	0,00
P.0	014	CORRIDOIO 2	-	7,40	3	-	-	-	-	0,00	-	-	-	-	-	0,00
P.0	015	SPOGLIATOIO SDA	16	22,28	3	-	-	-	-	0,00	-	-	-	-	-	0,00
P.0	015	WC	-	7,71	3	-	-	-	-	0,00	-	-	-	-	-	0,00
P.0	016	SPOGLIATOIO COOPERATIVA	11	13,81	3	-	-	-	5,94	5,94	5,94	-	5,94	-	5,94	5,94
P.0	016	SPOGLIATOIO SDA	5	11,10	3	-	-	-	-	0,00	-	-	-	-	-	0,00
P.0	016	WC	-	10,18	3	-	-	-	-	0,00	-	-	-	-	-	0,00
P.0	017	SPOGLIATOIO COOPERATIVA	20	27,43	3	-	-	-	7,92	7,92	7,92	-	7,92	-	7,92	7,92
P.0	017	WC	-	6,41	3	-	-	-	-	0,00	-	-	-	-	-	0,00
P.0	018	DISIMPEGNO	-	12,20	3	-	-	-	2,08	2,08	2,08	-	2,08	-	2,08	2,08
P.0	019	SALA RISTORO	12	12,02	2	1/8	1,50	-	1,98	1,98	1,98	1/8	1,50	1,98	-	1,98
P.0	020	SERVIZI AUTISTI	-	13,94	3	-	-	-	2,08	2,08	2,08	-	2,08	-	2,08	2,08
P.1	001	UFFICIO AMMINISTRATIVO	8	48,07	2	1/8	6,01	-	18,78	18,78	18,78	1/8	6,01	25,20	-	25,20
P.1	002	UFFICIO SALES	2	17,74	2	1/8	2,20	-	5,18	5,18	5,18	1/8	2,20	5,18	-	5,18
P.1	003	UFFICIO K-POINT	4	26,88	2	1/8	3,37	-	5,94	5,94	5,94	1/8	3,37	5,94	-	5,94
P.1	004	CORRIDOIO 3	-	14,76	3	-	-	-	-	0,00	-	-	-	-	-	0,00
P.1	005	ARCHIVIO 1	-	24,04	3	-	-	-	1,46	1,46	1,46	-	1,46	-	1,46	1,46
P.1	006	LOCALE TECNICO	-	12,69	3	-	-	-	-	0,00	-	-	-	-	-	0,00
P.1	007	ATRIO	-	27,77	3	-	-	-	6,42	6,42	6,42	-	6,42	-	6,42	6,42
P.1	008	SPOGLIATOIO SDA	6	7,69	3	-	-	-	1,98	1,98	1,98	-	1,98	-	1,98	1,98
P.1	008	WC SDA	-	10,90	3	-	-	-	-	0,00	-	-	-	-	-	0,00
P.1	009	SPOGLIATOIO	6	8,08	3	-	-	-	1,98	1,98	1,98	-	1,98	-	1,98	1,98
P.1	009	WC	-	17,89	3	-	-	-	-	0,00	-	-	-	-	-	0,00
P.1	010	SALA RIUNIONI	-	61,41	2	1/8	7,68	-	10,38	10,38	10,38	1/8	7,68	15,57	-	15,57
P.1	011	CORRIDOIO 4	-	12,91	3	-	-	-	-	0,00	-	-	-	-	-	0,00
P.1	012	ARCHIVIO 2	-	31,79	3	-	-	-	1,46	1,46	1,46	-	1,46	-	1,46	1,46

TABELLA RIEPILOGATIVA DELLE SUPERFICI AERO- ILLUMINANTI

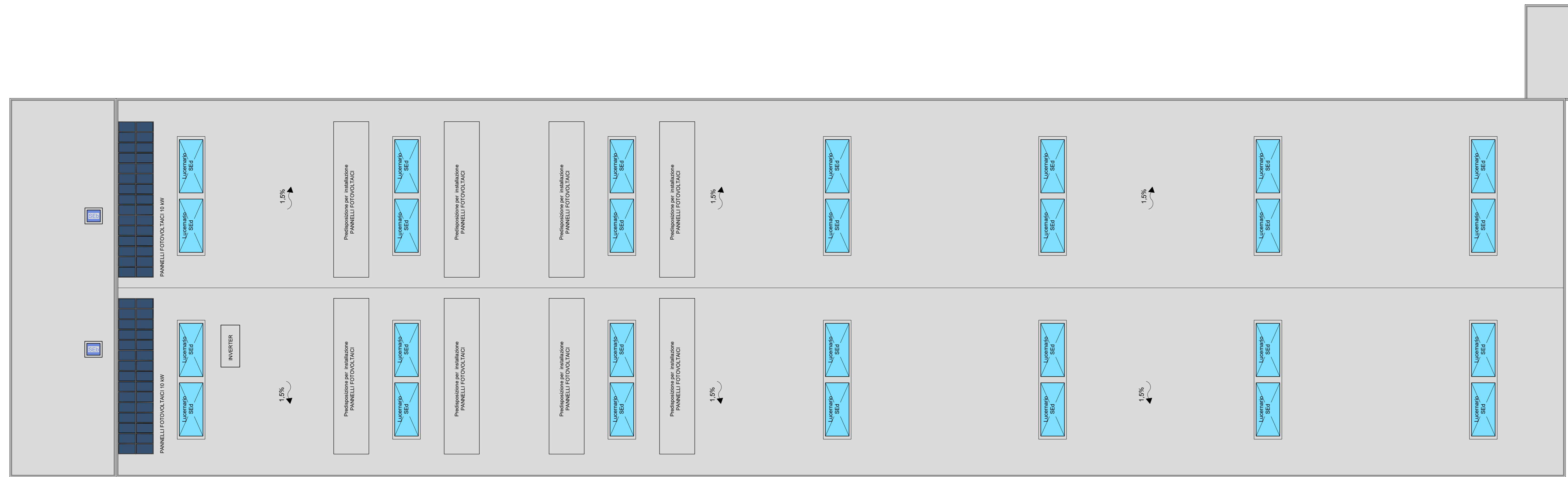

PIANTA COPERTURA  
SCALA 1:200

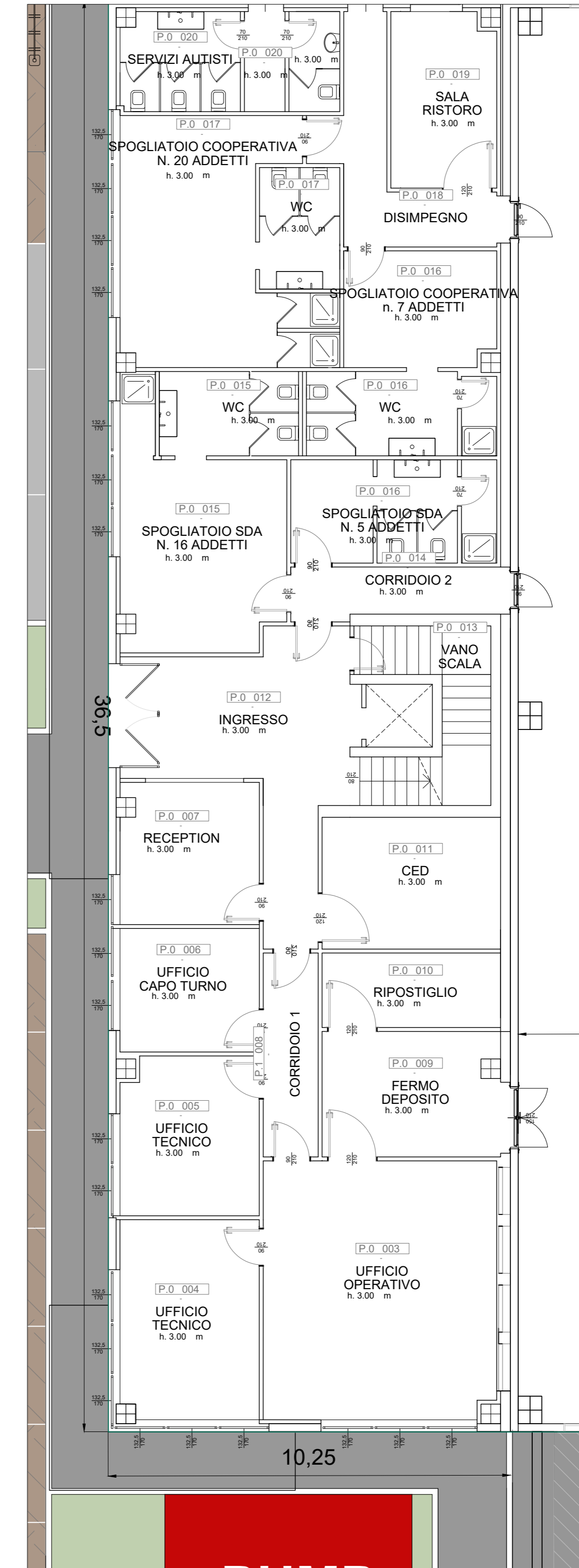

PALAZZINA UFFICI  
PIANTA PIANO TERRA  
SCALA 1:100

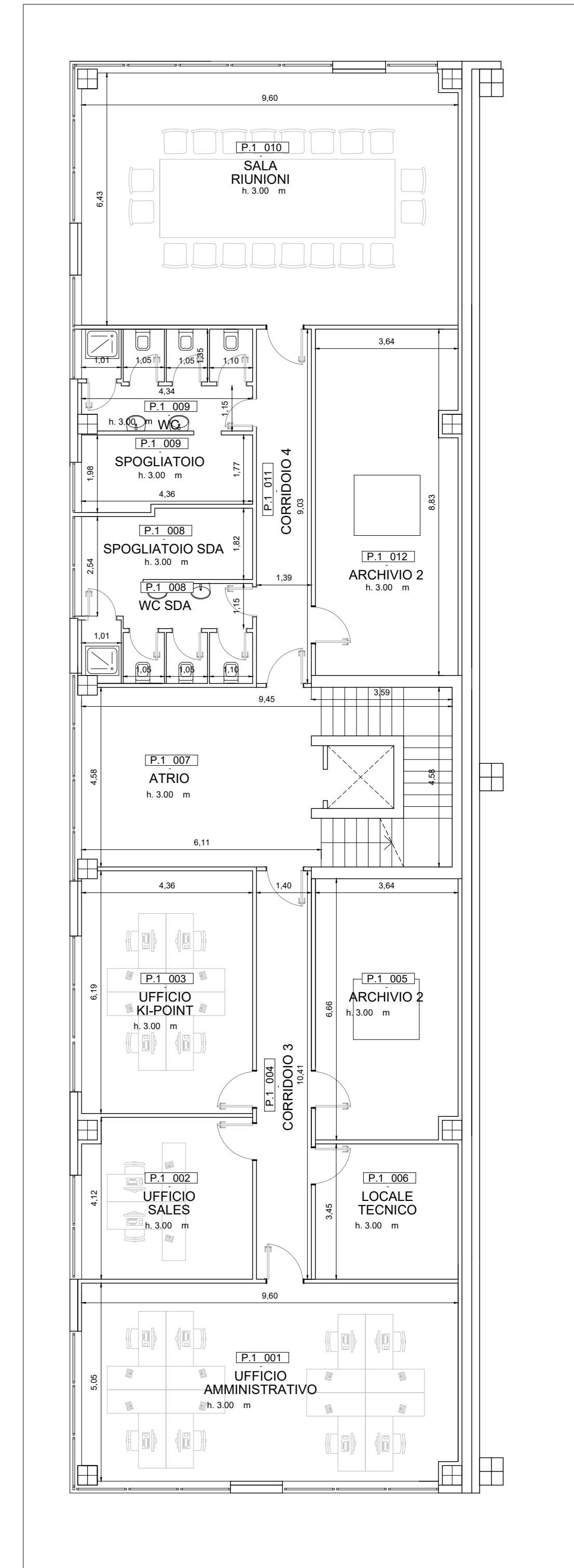

PALAZZINA UFFICI  
PIANTA PIANO PRIMO  
SCALA 1:100

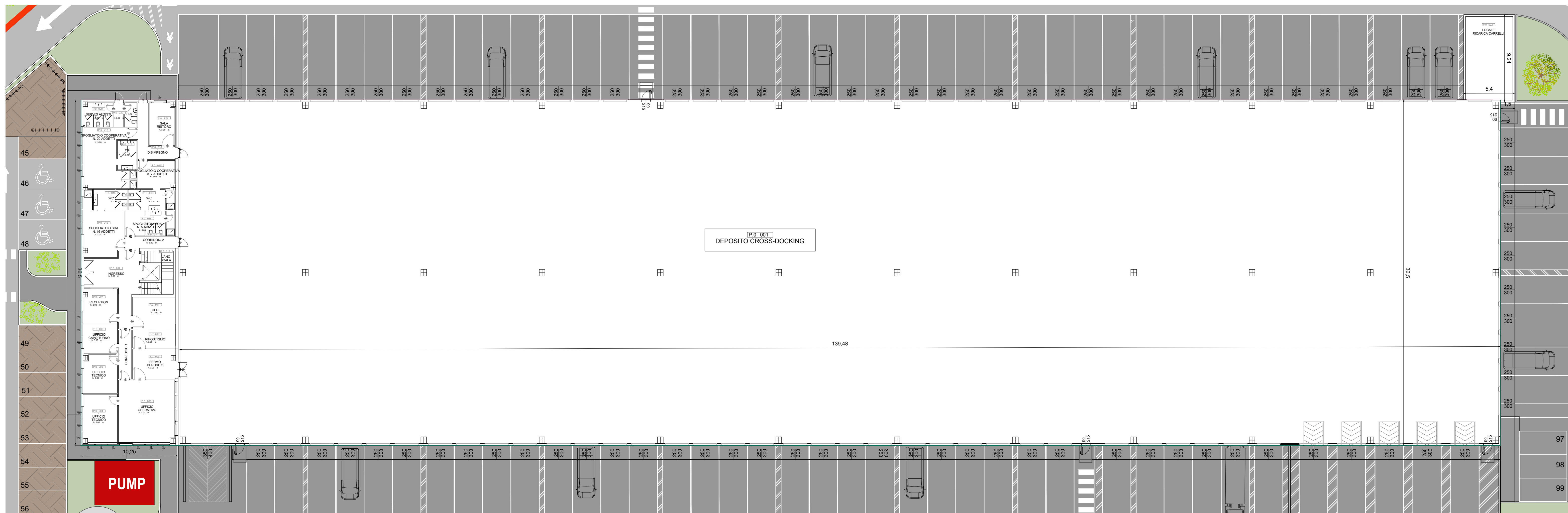

PIANTA PIANO TERRA  
SCALA 1:200

**COMUNE DI CAMPOGALLIANO**  
PROVINCIA DI MODENA

Oggetto: **PROPOSTA DI ACCORDO OPERATIVO**  
 ai sensi dell'art.4 e dell'art.18 della L.R. 24/2017 - Ambito Produttivo 43.30  
 PER LA REALIZZAZIONE DI MAGAZZINO LOGISTICO  
 DA REALIZZARSI SUL LOTTO DI TERRENO  
 SITO IN VIA BARCHETTA ANGOLO VIA DEL LAVORO

Spazio a disposizione dell'Ufficio Tecnico: \_\_\_\_\_ Numero di PROTOCOLLO: \_\_\_\_\_

<b>ATTUATORE:</b> BORCIANI MAURIZIO Via San Martino n. 91, Campogalliano (MO) C.F. 89C/042/0026 F2510	<b>ESECUTORE:</b> BORCIANI STEFANO Via San Martino n. 113, Campogalliano (MO) C.F. 89C/8FN/67031 F2577	<b>UTILIZZATORE:</b>  <b>SDA S.p.A.</b> Via Europa n.175 Roma P.Iva C.F. : 05874511002
----------------------------------------------------------------------------------------------------------------	-----------------------------------------------------------------------------------------------------------------	----------------------------------------------------------------------------------------------------

**PROGETTAZIONE:**  
  
**INGENERIA s.r.l.**  
 Via del Lavoro n.71 - 41033 - Casalecchio di Reno (Bo)  
 Tel. n° 051-208175 - Fax 051-261001  
 C.F. P.Iva 038841501201 - e-mail: info@ingegneria.it  
 Progettista Ing. Gianfranco Fiotta

**CONTENUTO:**  
**STATO DI PROGETTO**  
**PIANTE**  
**PIANO TERRA, PIANO PRIMO, COPERTURA**

concesso	rito	disposto	base progettata	revisione	elaborato
21.105	00	AR	AO	03	<b>A13</b>

Nome del file: 21105 CAM-PRO-AR-AG-13-03\_Piante.dwg      Scala: VARIE      Data: 07/10/2022