

Si attesta, ai sensi dell'art. 2 del D. Lgs. n. 73 del 15/02/2010, che l'intervento riparativo è conforme in tutte le sue componenti al documento informatico originale depositato agli atti presso il Comune di Campogalliano.

DESCRIZIONE DELL'INTERVENTO RIPARATIVO
RAGIONE SOCIALE CARROZZERIA

f.lli MONTANINI
VIA MORANDI 19
41011 CAMPOGALLIANO MO

P.Iva / Cod.Fisc. 01150640363
Tel/Fax 059 526256

CODICE RIPARATORE 78658		FASCIA CARROZZERIA 1B		DATA 08/01/2018			PREVENTIVO 242				
COMPAGNIA ASSICURATRICE INTERESSATA						NUMERO SINISTRO 0					
CLIENTE COMUNE DI CAMPOGALLIANO						DATA SINISTRO					
INTESTATARIO - INDIRIZZO - TELEFONO COMUNE DI CAMPOGALLIANO						P.ZZA V.EMANUELE II-41011 CAMPOGALLIANO MO					
VEICOLO (MARCA - MODELLO - VERSIONE) FIAT PANDA (2Q) (09/03>12/10<) Panda 1.1 Active				TARGA CP 079 JD		TELAIO 0		I° IMMATRICOLAZ.			
FOTOGRAFIE N. 00		KM 0000000		COLORE BIANCO			TIPO SMALTO Acqua/Doppio		STRATO		
VOCI DELL'INTERVENTO RIPARATIVO				SR		LA		VE		ME	COSTO DEI RICAMBI
C.R.	LISTINO RICAMBI AGGIORNATO AL 01-11-2017			Dif.	TEMPO	Dif.	TEMPO	Dif.	TEMPO	TEMPO	(IVA esclusa)
4667	71730189 - Kit incollaggio cristalli			S				S			28,42 €
1423	46827251 - Lunotto termico atermico			S				S			110,00 € #
1423	Pulizia frammenti cristalli			S	1,00	S		S			
1423	N.B RICAMBIO DI CONCORRENZA			S		S		S			
2209	46827172 - Portello post.			M	1,40#	M	2,45	M	1,90	#	

TOTALE TEMPI				SR	2,45	LA	2,45	VE operativo	1,90	ME	TOTALE RICAMBI	138,42 €
SUPPLEMENTO PER DOPIOSTRATO 15 %	ORE	SUPPLEMENTO FINITURA 10% MAX ORE 3	ORE	TEMPO AGGIUNTIVO PER VERNICIATURA		ORE	TOTALE TEMPI SUPPLEMENTARI	ORE			ORE	
	0,29		0,21		1,60		2,10				4,00	
NOTE RELEASE						RICAMBI						138,42 €
						MATERIALE CONSUMO						76,00 €
						USO DIME						
						SMALTIMENTO RIFIUTI						9,70 €
						ore	8,90 X l./ora	40,00 €	ore	X l./ora	40,00 €	
						TOTALE IMPONIBILE		580,12 € + IVA				
						FIRMA E TIMBRO				FOGLIO N. 1		



REPUBBLICA ITALIANA

Ministero delle Infrastrutture e dei Trasporti
DIPARTIMENTO DEI TRASPORTI TERRESTRI

CARTA DI CIRCOLAZIONE - PARTE I

Registration Certificate, Part I; Registreringsattest, Del I; Permiso de Circulación, Parte I; Rekvizitintodokas, Osa I; Certificat d'immatriculation, Partie I; Kentekenbewijs, Deel I; Certificado de Matrícula, Parte I; Registreringsbeviset, Del I; Zulassungsscheinigung, Teil I; Αδεία Κυκλοφορίας, Μέρος I.

N° A017880M004

(A)

CP079JD

(E) 18.05.2004

(G.2.1) COMUNE DI CAMPOGALLIANO COM.

(G.2.3) 1 P.ZA V. EMANUELE II
CAMPOGALLIANO (MO)

AT 191014

N° A017880M004

(A)

CP079JD

(D.1) FIAT AUTO SPA 169AXA1A 000

(D.2)

(D.3) FIAT PANDA

(E) ZFA16900000172799

(F.1)

(F.2) 1255 (F.3) 2055 (G)

(I) 18.05.2004

(J) M1

(J.1) AUTOVETTURA PER TRASPORTO DI
PERSONE -USO PROPRIO

(J.2) AF (VEICOLO MULTIUSO)

(K) DEZFA09C

E3*2001/116*0151*

(L) 2 (N.1) (N.2)

(N.3) (N.4) (N.5)

(O.1) 800 (O.2)

(P.1) 1108 (P.2) 040,00 (P.3) BEN

(P.5) 1B7A1000

(Q) (S.1) 4 (S.2)

(U.1) 80 (U.2) 3750

(V.1) (V.2)

(V.3) (V.5)

(V.7) 140,0

(V.9) 2001/100/CE-B

IMPO
DI BO
ASSO
IN MC
VIRTU

N° A017880M004

(A)

CP079JD

3

PRESENTARE LA RICHIESTA DI ISCRIZIONE
AL PRA ENTRO 60 GIORNI DAL 18.05.2004
LUNGHEZZA 3,538 M LARGHEZZA 1,589 M
TIPO CAMBIO: MECCANICO

PNEUMATICI:

155/80 R13 79T - 165/65 R14 79T

RISPETTA LA DIRETTIVA 2001/100/CE

-B

SERVOSTERZO ELETTRICO IN OPZIONE.

IL VEICOLO PUO' ESSERE DOTATO FIN

DALL'ORIGINE DI ALLESTIMENTO

ESTERNO DI CARROZZERIA.

IL VEICOLO PUO' ESSERE DOTATO FIN DAL

L'ORIGINE DEL GANCIO DI TRAINO

APPROVAZIONE E13 00-1249; E11 00-4444

E11 00-4454. QUALUNQUE INSTALLAZIONE

SUCCESSIVA COMPORTA VISITA E PROVA.

-CONSUMO IN LITRI / 100 KM

PERCORSO URBANO 07,20;

EXTRAURBANO 04,80; COMBINATO 05,70.

MASSA A VUOTO = KG 0840.

DENOMIN. COMMERC.: FIAT PANDA.

N° A017880M004

(A)

CP079JD

CIVOLI. PUBBLICI

OCOMO NF.

CAMPOGALLIANO

MO. IT

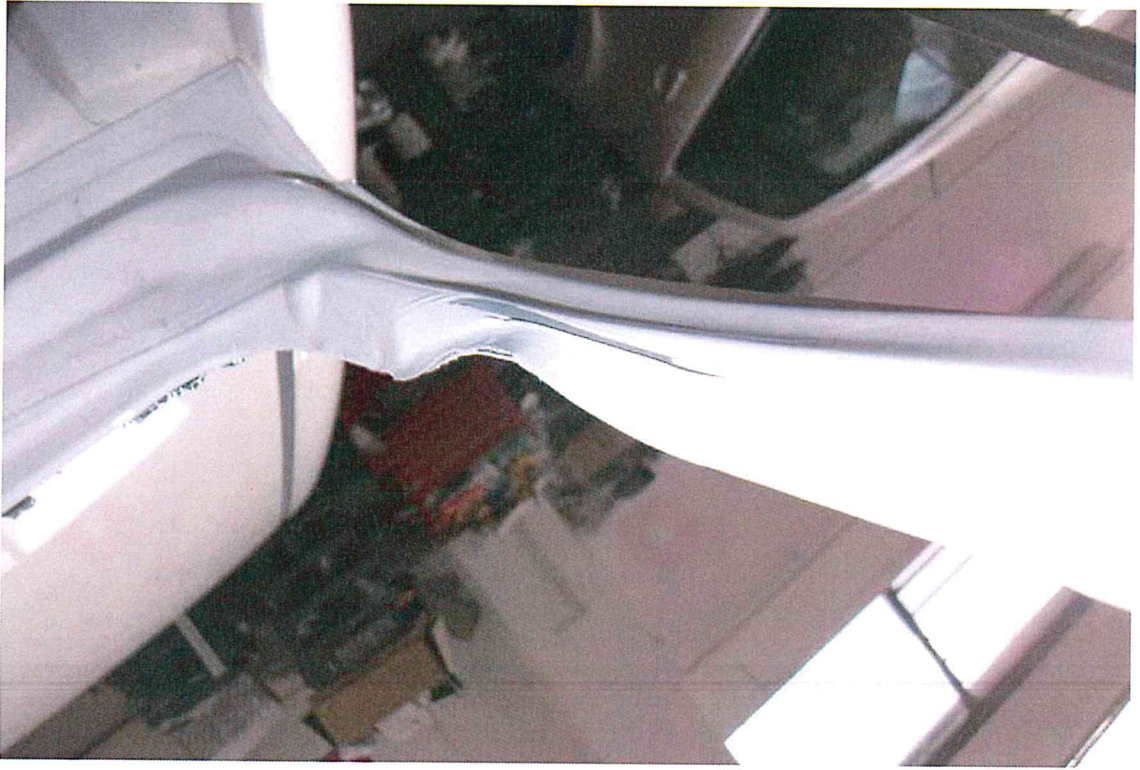



ANAC

Autorità Nazionale Anticorruzione

Logo AVCP

- [Accessibilità](#) |
- [Contatti](#) |
- [Mappa del sito](#) |
- [Dove Siamo](#) |
- [English](#) |
- [Privacy](#) |

- [Autorità](#)
- [Servizi](#)
- [Attività dell'Autorità](#)
- [Comunicazione](#)

[Home](#) [Servizi](#) [Servizi ad Accesso riservato](#) [Smart CIG](#) [Lista comunicazioni dati](#) [Dettaglio CIG](#)

Utente: Roberto Bencivenni

Profilo: RESPONSABILE DEL PROCEDIMENTO EX ART. 10 D.LGS. 163/2006

Denominazione Amministrazione: COMUNE DI CAMPOGALLIANO - SETTORE ASSETTO E TUTELA DEL TERRITORIO

Cambia profilo - Logout

- [Home](#)
- [Gestione smart CIG](#)
 - [Richiedi](#)
 - [Visualizza lista](#)
- [Gestione CARNET di smart CIG](#)
 - [Rendiconta](#)
 - [Visualizza lista](#)

Smart CIG: Dettaglio dati CIG

Dettagli della comunicazione

CIG	Z4121A7BD1
Stato	CIG COMUNICATO
Fattispecie contrattuale	CONTRATTI DI IMPORTO INFERIORE A € 40.000 AFFIDATI EX ART 125 O CON PROCEDURA NEGOZIATA SENZA BANDO
Importo	€ 580,12
Oggetto	Riparazione Fiat Panda CP079JD
Procedura di scelta contraente	AFFIDAMENTO IN ECONOMIA - AFFIDAMENTO DIRETTO
Oggetto principale del contratto	LAVORI
CIG accordo quadro	-
CUP	-
Disposizioni in materia di centralizzazione della spesa pubblica (art. 9 comma 3 D.L. 66/2014)	Manutenzione immobili e impianti
Motivo richiesta CIG	Stazione appaltante non soggetta agli obblighi di cui al dPCM 24 dicembre 2015

[Annulla Comunicazione](#) [Modifica](#)

COM01OE/10.119.142.122

© Autorità Nazionale Anticorruzione - Tutti i diritti riservati

via M. Minghetti, 10 - 00187 Roma - c.f. 97584460584

Contact Center: 800896936

Durc On Line

Numero Protocollo	INAIL_9723123	Data richiesta	01/12/2017	Scadenza validità	31/03/2018
-------------------	---------------	----------------	------------	-------------------	------------

Denominazione/ragione sociale	F.LLI MONTANINI DI MONTANINI PAOLO E C. SNC
Codice fiscale	01150640363
Sede legale	VIA RODOLFO MORANDI, 19 41011 CAMPOGALLIANO (MO)

Con il presente Documento si dichiara che il soggetto sopra identificato RISULTA REGOLARE nei confronti di

I.N.P.S. I.N.A.I.L.

Il Documento ha validità di 120 giorni dalla data della richiesta e si riferisce alla risultanza, alla stessa data, dell'interrogazione degli archivi dell'INPS, dell'INAIL e della CNCE per le imprese che svolgono attività dell'edilizia.