

**LINEE DI INDIRIZZO PER LE RICOGNIZIONI E I PIANI DI
RAZIONALIZZAZIONE DEGLI ORGANISMI PARTECIPATI
DAGLI ENTI TERITORIALI
(ART. 24 D.LGS. N. 175/2016)**

INDICE

- 01. SCHEDA ANAGRAFICA**
- 02. RICOGNIZIONE DELLE SOCIETÀ PARTECIPATE**
 - 02.01. Ricognizione delle società a partecipazione diretta
 - 02.02. Ricognizione delle società a partecipazione indiretta
 - 02.03. Grafico delle relazioni tra partecipazioni
- 03. REQUISITI TESTO UNICO DELLE SOCIETÀ A PARTECIPAZIONE PUBBLICA (T.U.S.P.)**
 - 03.01. Finalità perseguite e attività ammesse (articoli 4 e 26)
 - 03.02. Condizioni art. 20 co. 2
- 04. MANTENIMENTO SENZA INTERVENTI DI RAZIONALIZZAZIONE**
- 05. AZIONI DI RAZIONALIZZAZIONE**
 - 05.01. Contenimento costi
 - 05.02. Cessione/Alienazione quote
 - 05.03. Liquidazione
 - 05.04. Fusione/Incorporazione
 - 05.05. Riepilogo
- 06. ELENCO MOTIVAZIONI**

**LINEE GUIDA PER LE RICOGNIZIONI E I PIANI DI RAZIONALIZZAZIONE
DEGLI ORGANISMI PARTECIPATI DAGLI ENTI TERITORIALI
(ART. 24 D.LGS. N. 175/2016)**

01. SCHEDA ANAGRAFICA

Tipologia Ente: Comune

Denominazione ente: CAMPOGALLIANO

Codice fiscale dell'Ente: 00308030360

L'ente ha già adottato il piano operativo di razionalizzazione ai sensi dell'art. 1 co. 612, l. n. 190/2014 SI

Dati del referente/responsabile per la compilazione del piano

Nome:

VIENNA MARCELLA

Cognome:

ROCCHI

Recapiti:

Indirizzo:

piazza Vittorio Emanuele II°, 1 - 41011 Campogalliano (MO)

Telefono:

059/899411

Fax:

059/899430

Posta elettronica:

segreteria@comune.campogalliano.mo.it

02. RICOGNIZIONE DELLE SOCIETÀ PARTECIPATE

Se l'ente partecipa al capitale di una società sia direttamente sia indirettamente, compilare sia la scheda 02.01. sia la scheda 02.02.

02.01. Ricognizione delle società a partecipazione diretta

Progressivo	Codice fiscale società	Denominazione società	Anno di costituzione	% Quota di partecipazione	Attività svolta	Partecipazione di controllo	Società in house	Quotata (ai sensi del d.lgs. n. 175/2016)	Holding pura
A	B	C	D	E	F	G	H	I	J
Dir_1	04245520376	HERA s.p.a.	1995	0,00018	GESTIONE SERVIZIO IDRICO INTEGRATO, GESTIONE CICLO DEI RIFIUTI, COMPRESI RACCOLTA E SMALTIMENTO E RECUPERO, PRODUZIONE E VENDITA ENERGIA	NO	NO	SI	NO
Dir_2	02727930360	AMO SPA -AGENZIA PER LA MOBILITÀ ED IL TRASPORTO PUBBLICO LOCALE	2003	0,0099	ESERCIZIO DELLE FUNZIONI DELEGATE DAI COMUNI PER LA PROGRAMMAZIONE DEI SERVIZI PUBBLICI DI TRASPORTO - AGENZIA PER LA MOBILITÀ	NO	SI	NO	NO
Dir_3	02201090368	SETA SPA	2001	0,002	GESTIONE DEL SERVIZIO DI TRASPORTO PUBBLICO AUTOFILOTRANVIARIO E FERROVIARIO DI PERSONE E MERCI IN AMBITO URBANO, SUBURBANO ED EXTRAURBANO	NO	NO	NO	NO
Dir_4	02770891204	LEPIDA SPA	2007	0,00156	REALIZZAZIONE E GESTIONE RETE REGIONALE A BANDA LARGA DELLE PUBBLICHE AMMINISTRAZIONI E DELLE RETI LOCALI IN AMBITO URBANO	NO	SI	NO	NO
Dir_5	00664670361	AIMAG SPA	1970	3,69	GESTIONE SERVIZIO IDRICO INTEGRATO, GESTIONE SERVIZIO RACCOLTA E SMALTIMENTO RIFIUTI , TELERISCALDAMENTO, COGENERAZIONE, PRODUZIONE BIOGAS.	SI	NO	NO	NO

Le società a partecipazione diretta (quotate e non quotate) sono sempre oggetto di ricognizione, anche se non controllate dall'ente.

Colonna B: Inserire codice di 11 cifre per le società aventi sede in Italia; codice di 11 cifre seguito da "E" per le società aventi sede all'estero.

Colonna C: Inserire la ragione sociale comprensiva della forma giuridica.

Colonna E: Inserire valori comprensivi di decimali.

Colonna F: Inserire una descrizione sintetica della/e attività effettivamente svolta/e.

Colonna G: Indicare se la partecipazione detenuta dall'amministrazione è di controllo ai sensi dell'art. 2359 c.c.

Colonna H: Indicare "SI" se l'Amministrazione esercita il controllo analogo o più Amministrazioni esercitano il controllo analogo congiunto.

Colonna I: Indicare "SI" se la società emette azioni quotate in mercati regolamentati; se ha emesso, al 31/12/2015, strumenti finanziari quotati in mercati regolamentati; se sia partecipata da società quotate o che hanno emesso strumenti finanziari quotati.

Colonna J: Indicare "SI" se la società ha come oggetto sociale esclusivo la gestione delle partecipazioni societarie per conto dell'Amministrazione.

02. RICOGNIZIONE DELLE SOCIETÀ PARTECIPATE

02.02. Ricognizione delle società a partecipazione indiretta

Progressivo	Codice fiscale società	Denominazione società	Anno di costituzione	Denominazione società/organismo tramite	% Quota di partecipazione società/organismo tramite	% Quota di partecipazione indiretta Amministrazione	Attività svolta	Partecipazione di controllo	Società in house
A	B	C	D	E	F	G	H	I	J
Ind_1	01877220366	SINERGAS SPA	1988	AIMAG SPA	3,69	3,30	Commercializzazione e vendita gas ed energia elettrica verso utenze domestiche e non domestiche.	SI	NO
Ind_2	03019680366	SINERGAS IMPIANTI SRL	2005	AIMAG SPA	3,69	3,60	Realizzazione impianti di alta specializzazione come clean room, sale metrologiche e laboratori attrezzati, impianti di teleriscaldamento e cogenerazione.	SI	NO
Ind_3	03167510365	AS RETIGAS SPA	2007	AIMAG SPA	3,69	2,90	Servizio di distribuzione del gas nei comuni dell' area bassa modenese e in alcuni comuni limitrofi del bolognese e del mantovano.	SI	NO
Ind_4	03212500361	AeB ENERGIE SRL	2008	AIMAG SPA	3,69	2,20	Gestione del servizio di pubblica illuminazione dei comuni; costruzione e manutenzione di impianti per la produzione e distribuzione di energia elettrica	SI	NO
Ind_5	03237280361	AGRI-SOLAR ENGINEERING SRL	2008	AIMAG SPA	3,69	2,20	Gestione di impianti di produzione di energia elettrica da fonti rinnovabili ed in particolare mediante impianti fotovoltaici.	SI	NO
Ind_6	00266280361	S.I.A.M. SRL	1931	AIMAG SPA	3,69	1,90	Coltivazione di gas naturale estratto da pozzi in regime di concessione mineraria nell'area dell'Appennino Modenese	SI	NO
Ind_7	02606140362	TRED CARPI SRL	1999	AIMAG SPA	3,69	1,90	Trattamento rifiuti di apparecchiature elettriche ed elettroniche (R.A.E.E.),	SI	NO
Ind_8	03157250360	CA.RE. SRL	2007	AIMAG SPA	3,69	1,00	Gestione di un centro di selezione e trattamento finalizzato al recupero dei rifiuti da imballaggio (carta e plastica) provenienti dalla raccolta differenziata domestica e dai rifiuti speciali non pericolosi provenienti da attività produttive	SI	NO

Ind_9	02615300361	CENTRO NUOTO SOC.CONS. A.R.L.	2000	AIMAG SPA	3,69	3,10	Assunzione e gestione quota di partecipazione maggioritaria della S.p.A. concessionaria della gestione del centro nuoto di Mirandola ed impianti sportivi circostanti ai sensi dell'art. 2602 c.c	SI	NO
Ind_10	02635850361	LA MIRANDOLA SPA	2000	AIMAG SPA	3,69	1,60	Gestione centro nuoto ed impianti sportivi del Comune di Mirandola	SI	NO
Ind_11	01683750366	ENTAR SRL	1992	AIMAG SPA	3,69	1,50	Gestione del servizio pubblico di distribuzione del gas per usi civili e produttivi, e connessa attività di realizzazione e manutenzione reti ed allacciamenti con concessione aggiudicata tramite gara.	NO	NO
Ind_12	02081881209	ACANTHO SPA	2000	AIMAG SPA	3,69	0,10	Servizi di telecomunicazione e data center	NO	NO
Ind_13	03317100281	HEMINA SPA	1998	AIMAG SPA	3,69	0,40	Progetta e costruisce misuratori di portata ad induzione elettromagnetica per l'industria anche acquedottistica. Gestisce un laboratorio in cui vengono tarati e collaudati misuratori di propria produzione e per conto terzi.	NO	NO
Ind_14	03407920929	SHERDEN GAS BACINO 24 SRL	2012	AIMAG SPA	3,69	0,03	Progettazione, realizzazione, manutenzione e gestione della rete e degli impianti di distribuzione di gas, nei comuni di Buggerru, Fluminimaggiore, Gonnosfanadiga, Guspini, Pabillonis e Villacidro. La Società viene costituita quale società di progetto, ai sensi dell'art. 156 del D.lgs. 12/4/2006 n. 163, e, pertanto, il suo oggetto s'intende circoscritto alle attività disciplinate nel contratto di concessione.	NO	NO
Ind_15	02056450360	SO.SEL SPA	1991	AIMAG SPA	3,69	0,90	Lettura contatori, telelettura e telegestione contatori gas, sostituzione, apertura e chiusura contatori acqua e gas	NO	NO
Ind_16	03237330232	UNI.CO.GE SRL	2003	AIMAG SPA	3,69	0,30	Commercializzazione e vendita gas ed energia elettrica verso utenze domestiche, commerciali ed industriali.	NO	NO
Ind_17	02369461203	ENERGY TRADE SPA	2003	AIMAG SPA	3,69	1,10	Attività di compravendita all'ingrosso ed importazione di energia elettrica e gas naturale.	NO	NO

Ind_18	02796290365	CO.I.ME.PA SERVIZI SRL	2002	AIMAG SPA	3,69	1,80	Attività di vendita ai clienti finali di gas naturale e derivati e di energia elettrica ed ogni attività complementare o comunque strumentale o sinergica alla vendita a clienti finali di energia.	NO	NO
Ind_19	03567951201	ENNE ENERGIA SRL	2016	AIMAG SPA	3,69	3,30	Vendita di energia elettrica, gas naturale e altre fonti energetiche mediante lo sviluppo di piattaforme internet per il commercio elettronico (e-commerce)	SI	NO
Ind_20	04245520376	HERA SPA	2002	AIMAG SPA	3,69	0,001	Gestione servizio idrico integrato, gestione ciclo dei rifiuti, compresa raccolta e smaltimento e recupero, produzione e vendita energia	NO	NO
Ind_21	01402600389	BANCA CENTRO EMILIA	1997	AIMAG SPA	3,69	0,0004	Istituto di credito bancario	NO	NO
Ind_22	01468160393	ARCO LAVORI SOCIETA' COOPERATIVA CONSORTILE	1999	AIMAG SPA	3,69	0,0004	Consorzio cooperativo per l'affidamento di lavori nel settore degli appalti pubblici e privati nel settore delle costruzioni, delle manutenzioni e del facility.	NO	NO

Le società a partecipazione indiretta (quotate e non quotate) sono oggetto di ricognizione solo se detenute dall'ente per il tramite di una società/organismo sottoposto a controllo da parte dello stesso.

Colonna B: Inserire codice di 11 cifre per le società aventi sede in Italia; codice di 11 cifre seguito da "E" per le società aventi sede all'estero.

Colonna C: Inserire la ragione sociale comprensiva della forma giuridica.

Colonna E: Inserire la denominazione delle società/organismi (1 o +) attraverso le quali l'ente partecipa alle medesime. Per le indirette di livello successivo, inserire la denominazione delle società/organismi partecipanti (1 o +) del livello immediatamente precedente.

Colonna F: indicare separatamente ciascuna quota di partecipazione (comprensiva di decimali) qualora la partecipazione sia detenuta attraverso 2 o + società/organismi tramite.

Colonna G: indicare una unica quota di partecipazione (comprensiva di decimali) determinata in proporzione alla quote di partecipazione dei livelli precedenti.

Colonna H: Inserire una descrizione sintetica della/e attività effettivamente svolta/e.

Colonna I: Indicare se la partecipazione detenuta dall'amministrazione è di controllo ai sensi dell'art. 2359 c.c.

Colonna J: Indicare "SI" se l'Amministrazione esercita il controllo analogo o più Amministrazioni esercitano il controllo analogo congiunto.

Colonna K: Indicare "SI" se la società emette azioni quotate in mercati regolamentati; se ha emesso, al 31/12/2015, strumenti finanziari quotati in mercati regolamentati; se sia partecipata da società quotate o che hanno emesso strumenti finanziari quotati.

Colonna L: Indicare "SI" se la società ha come oggetto sociale esclusivo la gestione delle partecipazioni societarie per conto dell'Amministrazione.

02. RICOGNIZIONE DELLE SOCIETÀ PARTECIPATE

02.03. Grafico delle relazioni tra partecipazioni

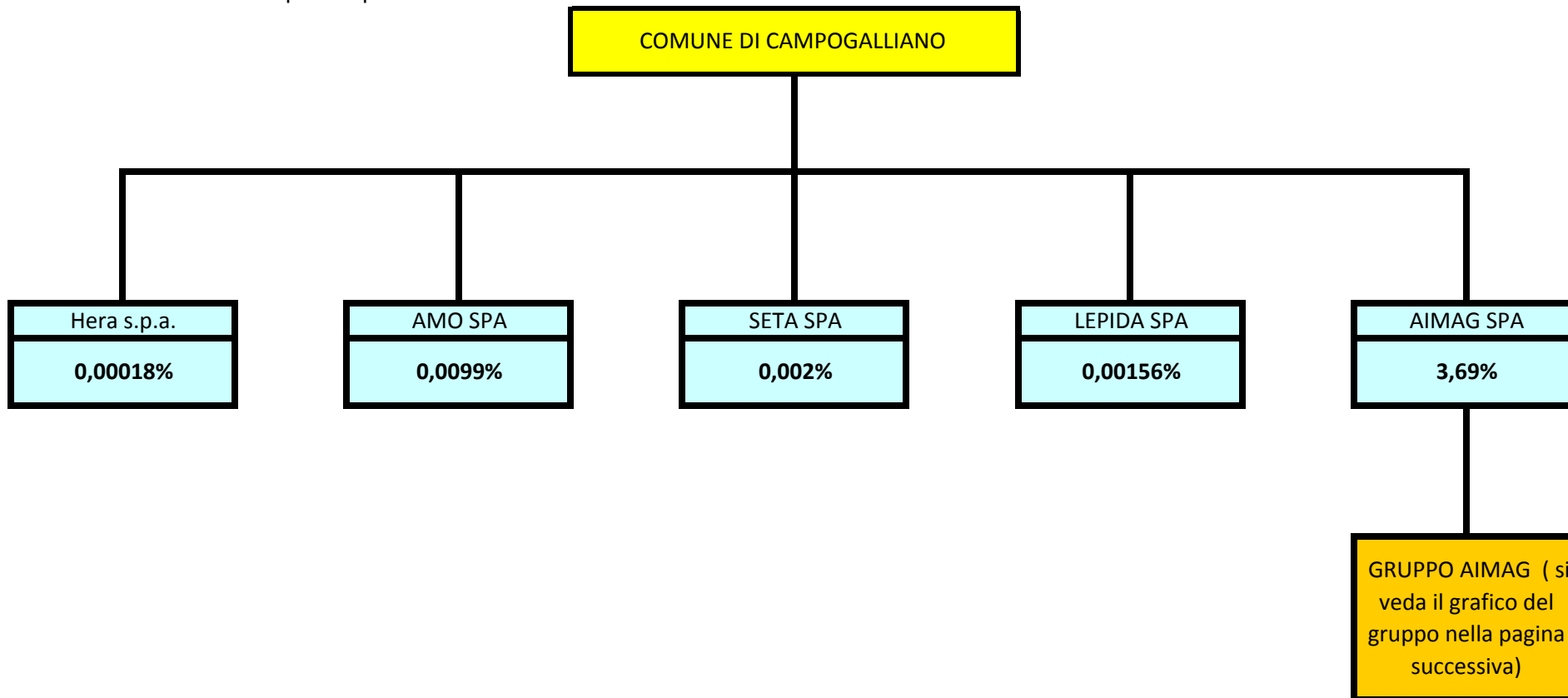

02. RICOGNIZIONE DELLE SOCIETÀ PARTECIPATE

02.03. Grafico delle relazioni tra partecipazioni

Struttura del Gruppo Aimag

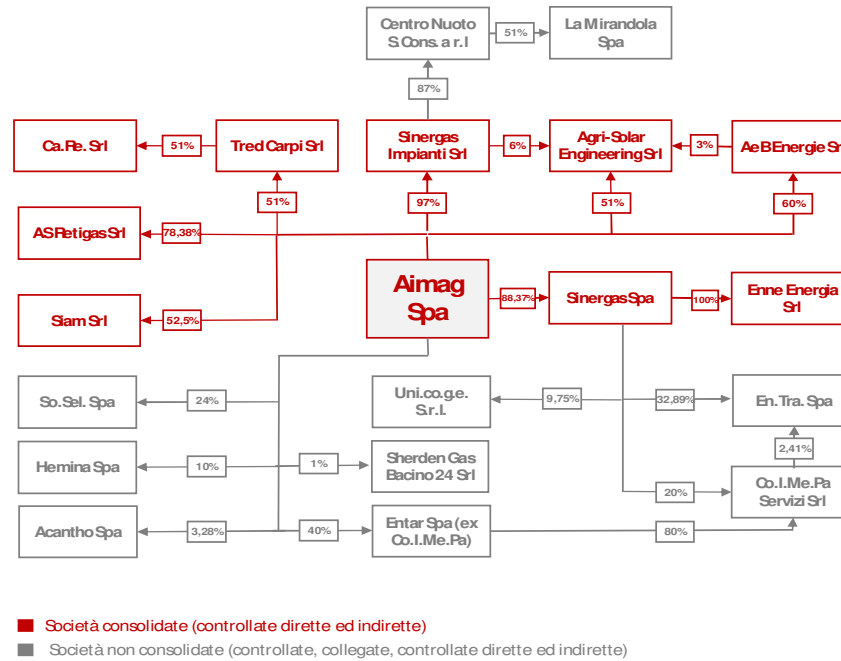

03. REQUISITI TESTO UNICO DELLE SOCIETÀ A PARTECIPAZIONE PUBBLICA

03.01. Finalità perseguite e attività ammesse (articoli 4 e 26)

Compilare una scheda per ciascuna società

Progressivo società partecipata: Dir_1 (a)

Denominazione società partecipata: HERA s.p.a. (b)

Tipo partecipazione: Diretta (c)

Attività svolta: Gestione servizio idrico integrato, gestione ciclo dei rifiuti, compresi raccolta e smaltimento e recupero, produzione e vendita energia (d)

Indicare se la società:

- Rientra nell'Allegato "A" del d.lgs. n. 175/2016 (art. 26, co. 2)
- Ha come oggetto esclusivo la gestione di fondi europei per conto dello Stato o delle Regioni, ovvero la realizzazione di progetti di ricerca finanziati dalle istituzioni dell'Unione Europea (art. 26, co. 2)
- È stata esclusa, con deliberazione adottata ai sensi dell'art. 4 co. 9, secondo periodo, dall'applicazione totale o parziale delle disposizioni del medesimo articolo (**solo per le società partecipate dalle Regioni/Prov. Aut.**)
- È destinataria dei provvedimenti di cui al d.lgs. n. 159/2011 (art. 26, co. 12-bis)
- È autorizzata alla gestione delle case da gioco, ai sensi della legislazione vigente (art. 26, co. 12-sexies)
- Qualora non sia stata selezionata alcuna delle opzioni indicate ai punti precedenti, indicare se la società:
- È costituita in attuazione dell'art. 34 del regolamento CE n. 13/2013 - Gruppi d'Azione Locale (art. 4, co. 6)
- Ha per oggetto sociale prevalente la gestione di spazi fieristici e l'organizzazione di eventi fieristici (art. 4, co. 7)
- Ha per oggetto sociale prevalente la realizzazione e la gestione di impianti di trasporto a fune per la mobilità turistico-sportiva in aree montane (art. 4, co. 7)
- Ha per oggetto sociale prevalente la produzione di energia da fonti rinnovabili (art. 4, co. 7)
- Ha caratteristiche di spin off o di start up universitario, o analoghe a quelle degli enti di ricerca, ovvero gestisce aziende agricole con funzioni didattiche (art. 4, co. 8)
- Produce un servizio di interesse generale a rete (di cui all'art. 3-bis del d.l. 138/2011) fuori dall'ambito territoriale di riferimento, con affidamento dei servizi, in corso e nuovi, tramite procedure ad evidenza pubblica (art. 4, co. 9-bis)
- Produce beni e servizi strettamente necessari per il perseguimento delle finalità istituzionali dell'ente (art. 4, co. 1)
- Produce un servizio di interesse generale (art. 4, co. 2, lett. a)
- Progetta e realizza un'opera pubblica sulla base di un accordo di programma fra amministrazioni pubbliche (art. 4, co. 2, lett. b)
- Realizza e gestisce un'opera pubblica ovvero organizza e gestisce un servizio di interesse generale attraverso un contratto di partenariato pubblico/privato (art. 4, co. 2, lett. c)
- Produce beni o servizi strumentali all'ente o agli enti pubblici partecipanti o alla svolgimento delle loro funzioni (art. 4, co. 2, lett. d)
- Svolge servizi di committenza (art. 4, co. 2, lett. e)
- Valorizza il patrimonio immobiliare dell'amministrazione partecipante (art. 4, co. 3)

Indicare le motivazioni della riconducibilità o meno ai vincoli di scopo di cui al co. 1 o ad una delle attività di cui ai commi 2 e 3, anche con riferimento alle società che svolgono le attività di cui ai commi 6, 7, 8:

La società eroga servizi di interesse generale coerenti con le finalità istituzionali del Comune. La partecipazione al capitale della società consente al Comune di Campogalliano di proseguire nella direzione (indicata dal Consiglio Comunale con delibera n. 58 del 15 settembre 2005, con cui sono stati forniti gli indirizzi per la fusione di Meta in Hera) di «(a) attuare un importante progetto industriale su base regionale; (b) creare un primario operatore nazionale nel settore delle public utility in grado di consentire importanti sviluppi nei settori strategici; (c) realizzare forti sinergie industriali ed economie dimensionali; (d) garantire una qualificata presenza sul territorio; (e) mantenere elevato il livello degli investimenti con particolare attenzione alla qualità ambientale e alla sicurezza» mediante l'esercizio dei diritti e delle prerogative assegnate ai soci pubblici in seno alla società (tanto dal vigente statuto, quanto dai patti parasociali stipulati fra i predetti soggetti).

(a): Inserire uno dei progressivi già indicati nelle schede di ricognizione (02.01; 02.02).

(b): Inserire la ragione sociale come indicata nelle schede di ricognizione (02.01; 02.02).

(c): Indicare il tipo di partecipazione distinguendo i casi in cui la società sia partecipata direttamente, indirettamente (tramite altra società/organismo), ovvero in parte direttamente e in parte indirettamente.

(d): Inserire l'attività come indicata nelle schede di ricognizione (02.01; 02.02).

03. REQUISITI TESTO UNICO DELLE SOCIETÀ A PARTECIPAZIONE PUBBLICA

03.01. Finalità perseguite e attività ammesse (articoli 4 e 26)

Compilare una scheda per ciascuna società

Progressivo società partecipata: (a)

Denominazione società partecipata: (b)

Tipo partecipazione: (c)

Attività svolta: (d)

Indicare se la società:

- Rientra nell'Allegato "A" del d.lgs. n. 175/2016 (art. 26, co. 2)
- Ha come oggetto esclusivo la gestione di fondi europei per conto dello Stato o delle Regioni, ovvero la realizzazione di progetti di ricerca finanziati dalle istituzioni dell'Unione Europea (art. 26, co. 2)
- È stata esclusa, con deliberazione adottata ai sensi dell'art. 4 co. 9, secondo periodo, dall'applicazione totale o parziale delle disposizioni del medesimo articolo (**solo per le società partecipate dalle Regioni/Prov. Aut.**)
- È destinataria dei provvedimenti di cui al d.lgs. n. 159/2011 (art. 26, co. 12-bis)
- È autorizzata alla gestione delle case da gioco, ai sensi della legislazione vigente (art. 26, co. 12-sexies)
- Qualora non sia stata selezionata alcuna delle opzioni indicate ai punti precedenti, indicare se la società:
- È costituita in attuazione dell'art. 34 del regolamento CE n. 13/2013 - Gruppi d'Azione Locale (art. 4, co. 6)
- Ha per oggetto sociale prevalente la gestione di spazi fieristici e l'organizzazione di eventi fieristici (art. 4, co. 7)
- Ha per oggetto sociale prevalente la realizzazione e la gestione di impianti di trasporto a fune per la mobilità turistico-sportiva in aree montane (art. 4, co. 7)
- Ha per oggetto sociale prevalente la produzione di energia da fonti rinnovabili (art. 4, co. 7)
- Ha caratteristiche di spin off o di start up universitario, o analoghe a quelle degli enti di ricerca, ovvero gestisce aziende agricole con funzioni didattiche (art. 4, co. 8)
- Produce un servizio di interesse generale a rete (di cui all'art. 3-bis del d.l. 138/2011) fuori dall'ambito territoriale di riferimento, con affidamento dei servizi, in corso e nuovi, tramite procedure ad evidenza pubblica (art. 4, co. 9-bis)
- Produce beni e servizi strettamente necessari per il perseguimento delle finalità istituzionali dell'ente (art. 4, co. 1)
- Produce un servizio di interesse generale (art. 4, co. 2, lett. a)
- Progetta e realizza un'opera pubblica sulla base di un accordo di programma fra amministrazioni pubbliche (art. 4, co. 2, lett. b)
- Realizza e gestisce un'opera pubblica ovvero organizza e gestisce un servizio di interesse generale attraverso un contratto di partenariato pubblico/privato (art. 4, co. 2, lett. c)
- Produce beni o servizi strumentali all'ente o agli enti pubblici partecipanti o alla svolgimento delle loro funzioni (art. 4, co. 2, lett. d)
- Svolge servizi di committenza (art. 4, co. 2, lett. e)
- Valorizza il patrimonio immobiliare dell'amministrazione partecipante (art. 4, co. 3)

Indicare le motivazioni della riconducibilità o meno ai vincoli di scopo di cui al co. 1 o ad una delle attività di cui ai commi 2 e 3, anche con riferimento alle società che svolgono le attività di cui ai commi 6, 7, 8:

L'Agenzia per la Mobilità ed il Trasporto Pubblico Locale di Modena s.p.a. (in forma abbreviata "aMo" s.p.a.) è stata costituita nel 2000 in attuazione del d.lgs. 19 novembre 1997, n. 422 e della l.r. Emilia-Romagna 2 ottobre 1998, n. 30, al cui art. 19 è prescritto che le Province e i Comuni costituiscono, per ciascun ambito territoriale provinciale, una agenzia locale per la mobilità e il trasporto pubblico locale di loro competenza. L'Agenzia, inizialmente istituita fra l'amministrazione provinciale di Modena e tutti i Comuni della provincia in forma di consorzio, è stata trasformata in società per azioni nel giugno 2003. La partecipazione del Comune alla società si configura quale obbligatoria alla luce delle richiamate disposizioni normative statali e regionali. Nei limiti della competenza per materia delle regioni, la valutazione di "stretta necessità" richiesta dal comma 1° dell'art. 4 del TUSP è stata compiuta a monte dal legislatore regionale mediante le disposizioni sopra richiamate ed è stata confermata dal Comune con la decisione di partecipare alla società unitamente agli altri enti locali Modenesi. Restano tuttora di competenza della Regione Emilia Romagna anche i mutamenti del quadro normativo che dovessero prevedere la aggregazione su basi sovraprovinciali delle Agenzie per la Mobilità. Le finalità perseguite (programmazione delle attività di trasporto pubblico locale) rientrano pienamente nelle finalità istituzionali del Comune e risultano concretamente e validamente attuate attraverso la società AMO spa. La società è interamente pubblica e produce servizi strumentali allo svolgimento delle funzioni dei Comuni soci in via esclusiva.

(a): Inserire uno dei progressivi già indicati nelle schede di ricognizione (02.01; 02.02).

(b): Inserire la ragione sociale come indicata nelle schede di ricognizione (02.01; 02.02).

(c): Indicare il tipo di partecipazione distinguendo i casi in cui la società sia partecipata direttamente, indirettamente (tramite altra società/organismo), ovvero in parte direttamente e in parte indirettamente.

(d): Inserire l'attività come indicata nelle schede di ricognizione (02.01; 02.02).

03. REQUISITI TESTO UNICO DELLE SOCIETÀ A PARTECIPAZIONE PUBBLICA

03.01. Finalità perseguite e attività ammesse (articoli 4 e 26)

Compilare una scheda per ciascuna società

Progressivo società partecipata: (a)

Denominazione società partecipata: (b)

Tipo partecipazione: (c)

Attività svolta: (d)

Indicare se la società:

- Rientra nell'Allegato "A" del d.lgs. n. 175/2016 (art. 26, co. 2)
- Ha come oggetto esclusivo la gestione di fondi europei per conto dello Stato o delle Regioni, ovvero la realizzazione di progetti di ricerca finanziati dalle istituzioni dell'Unione Europea (art. 26, co. 2)
- È stata esclusa, con deliberazione adottata ai sensi dell'art. 4 co. 9, secondo periodo, dall'applicazione totale o parziale delle disposizioni del medesimo articolo (**solo per le società partecipate dalle Regioni/Prov. Aut.**)
- È destinataria dei provvedimenti di cui al d.lgs. n. 159/2011 (art. 26, co. 12-bis)
- È autorizzata alla gestione delle case da gioco, ai sensi della legislazione vigente (art. 26, co. 12-sexies)
- Qualora non sia stata selezionata alcuna delle opzioni indicate ai punti precedenti, indicare se la società:
- È costituita in attuazione dell'art. 34 del regolamento CE n. 13/2013 - Gruppi d'Azione Locale (art. 4, co. 6)
- Ha per oggetto sociale prevalente la gestione di spazi fieristici e l'organizzazione di eventi fieristici (art. 4, co. 7)
- Ha per oggetto sociale prevalente la realizzazione e la gestione di impianti di trasporto a fune per la mobilità turistico-sportiva in aree montane (art. 4, co. 7)
- Ha per oggetto sociale prevalente la produzione di energia da fonti rinnovabili (art. 4, co. 7)
- Ha caratteristiche di spin off o di start up universitario, o analoghe a quelle degli enti di ricerca, ovvero gestisce aziende agricole con funzioni didattiche (art. 4, co. 8)
- Produce un servizio di interesse generale a rete (di cui all'art. 3-bis del d.l. 138/2011) fuori dall'ambito territoriale di riferimento, con affidamento dei servizi, in corso e nuovi, tramite procedure ad evidenza pubblica (art. 4, co. 9-bis)
- Produce beni e servizi strettamente necessari per il perseguimento delle finalità istituzionali dell'ente (art. 4, co. 1)
- Produce un servizio di interesse generale (art. 4, co. 2, lett. a)
- Progetta e realizza un'opera pubblica sulla base di un accordo di programma fra amministrazioni pubbliche (art. 4, co. 2, lett. b)
- Realizza e gestisce un'opera pubblica ovvero organizza e gestisce un servizio di interesse generale attraverso un contratto di partenariato pubblico/privato (art. 4, co. 2, lett. c)
- Produce beni o servizi strumentali all'ente o agli enti pubblici partecipanti o alla svolgimento delle loro funzioni (art. 4, co. 2, lett. d)
- Svolge servizi di committenza (art. 4, co. 2, lett. e)
- Valorizza il patrimonio immobiliare dell'amministrazione partecipante (art. 4, co. 3)

Indicare le motivazioni della riconducibilità o meno ai vincoli di scopo di cui al co. 1 o ad una delle attività di cui ai commi 2 e 3, anche con riferimento alle società che svolgono le attività di cui ai commi 6, 7, 8:

La Società Emiliana Trasporti Autofiloviari s.p.a. (in forma abbreviata "SETA s.p.a.") è la società risultante dall'aggregazione di ATCM s.p.a., TEMPI s.p.a., Consorzio ACT ed AE s.p.a., che svolge il servizio di trasporto pubblico locale nei tre bacini provinciali di Modena, Reggio Emilia e Piacenza (ovvero nelle tre aree in cui precedentemente operavano i quattro organismi appena menzionati). L'attività svolta dalla società:

- è rivolta al perseguimento delle finalità istituzionali dell'Ente Locale, posto che rientra nella «organizzazione dei servizi pubblici di interesse generale di ambito comunale, ivi compresi i servizi di trasporto pubblico comunale» che l'art. 14, comma 27°, lett. b) d.l. 31 maggio 2010, n. 78, attribuisce ai Comuni quale loro funzione fondamentale;
- è espressamente qualificata come servizio di interesse economico generale dall'art. 2, lett. a), Regolamento CE n. 1370 del 23 ottobre 2007.

La decisione del Comune di partecipare all'azionariato di SETA spa, unitamente agli altri enti locali modenesi ed emiliani, trova la propria motivazione nella necessità di rafforzare la dimensione industriale di questo importante operatore del trasporto pubblico locale per il conseguimento di sinergie operative ed economiche e per garantire la sostenibilità delle tariffe e dei costi del trasporto pubblico nelle aree interessate (emilia occidentale). Il Bacino nel quale opera SETA comprende anche il territorio del Comune. L'affidamento del servizio è avvenuto tramite gara da parte dell'Agenzia per la Mobilità di Modena (gara secondo il modello del partenariato pubblico privato con la selezione del partner operativo). L'affidamento è scaduto il 31.12.2015 e attualmente la società opera in regime di proroga in attesa dello svolgimento delle nuove gare.

(a): Inserire uno dei progressivi già indicati nelle schede di ricognizione (02.01; 02.02).

(b): Inserire la ragione sociale come indicata nelle schede di ricognizione (02.01; 02.02).

(c): Indicare il tipo di partecipazione distinguendo i casi in cui la società sia partecipata direttamente, indirettamente (tramite altra società/organismo), ovvero in parte direttamente e in parte indirettamente.

(d): Inserire l'attività come indicata nelle schede di ricognizione (02.01; 02.02).

03. REQUISITI TESTO UNICO DELLE SOCIETÀ A PARTECIPAZIONE PUBBLICA

03.01. Finalità perseguite e attività ammesse (articoli 4 e 26)

Compilare una scheda per ciascuna società

Progressivo società partecipata:	Dir_4	(a)
Denominazione società partecipata:	LEPIDA SPA	(b)
Tipo partecipazione:	Diretta	(c)
Attività svolta:	REALIZZAZIONE E GESTIONE RETE REGIONALE A BANDA LARGA DELLE PUBBLICHE AMMINISTRAZIONI E DELLE RETI LOCALI IN AMBITO URBANO	(d)

Indicare se la società:

- Rientra nell'Allegato "A" del d.lgs. n. 175/2016 (art. 26, co. 2)
- Ha come oggetto esclusivo la gestione di fondi europei per conto dello Stato o delle Regioni, ovvero la realizzazione di progetti di ricerca finanziati dalle istituzioni dell'Unione Europea (art. 26, co. 2)
- È stata esclusa, con deliberazione adottata ai sensi dell'art. 4 co. 9, secondo periodo, dall'applicazione totale o parziale delle disposizioni del medesimo articolo (solo per le società partecipate dalle Regioni/Prov. Aut.)
- È destinataria dei provvedimenti di cui al d.lgs. n. 159/2011 (art. 26, co. 12-bis)
- È autorizzata alla gestione delle case da gioco, ai sensi della legislazione vigente (art. 26, co. 12-sexies)
- Qualora non sia stata selezionata alcuna delle opzioni indicate ai punti precedenti, indicare se la società:
- È costituita in attuazione dell'art. 34 del regolamento CE n. 13/2013 - Gruppi d'Azione Locale (art. 4, co. 6)
- Ha per oggetto sociale prevalente la gestione di spazi fieristici e l'organizzazione di eventi fieristici (art. 4, co. 7)
- Ha per oggetto sociale prevalente la realizzazione e la gestione di impianti di trasporto a fune per la mobilità turistico-sportiva in aree montane (art. 4, co. 7)
- Ha per oggetto sociale prevalente la produzione di energia da fonti rinnovabili (art. 4, co. 7)
- Ha caratteristiche di spin off o di start up universitario, o analoghe a quelle degli enti di ricerca, ovvero gestisce aziende agricole con funzioni didattiche (art. 4, co. 8)
- Produce un servizio di interesse generale a rete (di cui all'art. 3-bis del d.l. 138/2011) fuori dall'ambito territoriale di riferimento, con affidamento dei servizi, in corso e nuovi, tramite procedure ad evidenza pubblica (art. 4, co. 9-bis)
- Produce beni e servizi strettamente necessari per il perseguimento delle finalità istituzionali dell'ente (art. 4, co. 1)
- Produce un servizio di interesse generale (art. 4, co. 2, lett. a)
- Progetta e realizza un'opera pubblica sulla base di un accordo di programma fra amministrazioni pubbliche (art. 4, co. 2, lett. b)
- Realizza e gestisce un'opera pubblica ovvero organizza e gestisce un servizio di interesse generale attraverso un contratto di partenariato pubblico/privato (art. 4, co. 2, lett. c)
- Produce beni o servizi strumentali all'ente o agli enti pubblici partecipanti o alla svolgimento delle loro funzioni (art. 4, co. 2, lett. d)
- Svolge servizi di committenza (art. 4, co. 2, lett. e)
- Valorizza il patrimonio immobiliare dell'amministrazione partecipante (art. 4, co. 3)

Indicare le motivazioni della riconducibilità o meno ai vincoli di scopo di cui al co. 1 o ad una delle attività di cui ai commi 2 e 3, anche con riferimento alle società che svolgono le attività di cui ai commi 6, 7, 8:

Le attività svolte dalla società rientrano nelle finalità istituzionali di pertinenza delle pubbliche amministrazioni socie, ai sensi e per gli effetti di cui all'art. 4, comma 1°, TUSP, posto che vengono svolte in coerenza con i compiti e le funzioni assegnate agli Enti Locali dalla legge regionale 11/2004 e dalle Agende Digitali Europea, Nazionale, Regionale (le quali ultime «raccordano gli interventi in ambito regionale ai programmi comunitari e statali e costituiscono il quadro di riferimento per lo sviluppo della rete telematica e del sistema integrato regionale di servizi di e-government»: cfr. in proposito le linee di indirizzo approvate con Delib.Ass.Legisl. 24 febbraio 2016, n. 62) e, infine, Locale (questa, approvata con deliberazione della Giunta Comunale n. 218 del 6 maggio 2014 e confermata con deliberazione del medesimo organo n. 399 dell'8 agosto 2014). A tal riguardo, si sottolinea che, con deliberazione dell'assemblea straordinaria del 22 dicembre 2016, al punto 3.4 dello statuto della società è stata introdotta la seguente clausola «in ogni caso la società non persegue interessi contrari a quelli di tutti i soci pubblici partecipanti» (demandando al comitato istituito ai sensi dell'art. 6, comma 4°, l.r. Emilia-Romagna 24 maggio 2004, n. 11, il compito di assicurare una tale coerenza), in conformità a quanto previsto dall'art. 5, comma 5°, lett. c), d.lgs. 18 aprile 2016, n. 50; la detenzione di una partecipazione in Lepida s.p.a. permette al Comune di «partecipare compiutamente ai descritti obiettivi della Rete privata delle pubbliche amministrazioni dell'Emilia-Romagna, così come previsti nella legge regionale n. 11/2004» e di «usufruire dei vantaggi relativi all'erogazione di servizi, previsti per i soli soci. In proposito, si evidenzia che la qualità di socio in Lepida s.p.a. è condizione necessaria al fine di fruire dei servizi "strumentali" di cui all'allegato C alla convenzione stipulata fra gli Enti soci ai sensi dell'art. 4-bis, l.r. n. 11 del 2004 (e successive modificazioni), fra cui si segnalano i seguenti: Rete Lepida - rete internet a banda larga; FedERa - sistema di autenticazione federata degli Enti dell'Emilia Romagna; IcarER - infrastruttura di cooperazione applicativa che permette lo scambio di informazioni tra sistemi informativi di Enti diversi; PayER - piattaforma di pagamenti on-line dell'Emilia Romagna; ConFERence - sistema di videocomunicazione; MultiPLER - sistema per l'archiviazione, l'adattamento e l'erogazione di contenuti multimediali.

(a): Inserire uno dei progressivi già indicati nelle schede di ricognizione (02.01; 02.02).

(b): Inserire la ragione sociale come indicata nelle schede di ricognizione (02.01; 02.02).

(c): Indicare il tipo di partecipazione distinguendo i casi in cui la società sia partecipata direttamente, indirettamente (tramite altra società/organismo), ovvero in parte direttamente e in parte indirettamente.

(d): Inserire l'attività come indicata nelle schede di ricognizione (02.01; 02.02).

03. REQUISITI TESTO UNICO DELLE SOCIETÀ A PARTECIPAZIONE PUBBLICA

03.01. Finalità perseguite e attività ammesse (articoli 4 e 26)

Compilare una scheda per ciascuna società

Progressivo società partecipata: Dir_5 (a)

Denominazione società partecipata: AIMAG SPA (b)

Tipo partecipazione: Diretta (c)

Attività svolta: GESTIONE SERVIZIO IDRICO INTEGRATO, GESTIONE SERVIZIO RACCOLTA E SMALTIMENTO RIFIUTI, TELERISCALDAMENTO, COGENERAZIONE, PRODUZIONE BIOGAS. (d)

Indicare se la società:

- Rientra nell'Allegato "A" del d.lgs. n. 175/2016 (art. 26, co. 2)
- Ha come oggetto esclusivo la gestione di fondi europei per conto dello Stato o delle Regioni, ovvero la realizzazione di progetti di ricerca finanziati dalle istituzioni dell'Unione Europea (art. 26, co. 2)
- È stata esclusa, con deliberazione adottata ai sensi dell'art. 4 co. 9, secondo periodo, dall'applicazione totale o parziale delle disposizioni del medesimo articolo (solo per le società partecipate dalle Regioni/Prov. Aut.)
- È destinataria dei provvedimenti di cui al d.lgs. n. 159/2011 (art. 26, co. 12-bis)
- È autorizzata alla gestione delle case da gioco, ai sensi della legislazione vigente (art. 26, co. 12-sexies)
- Qualora non sia stata selezionata alcuna delle opzioni indicate ai punti precedenti, indicare se la società:
 - È costituita in attuazione dell'art. 34 del regolamento CE n. 13/2013 - Gruppi d'Azione Locale (art. 4, co. 6)
 - Ha per oggetto sociale prevalente la gestione di spazi fieristici e l'organizzazione di eventi fieristici (art. 4, co. 7)
 - Ha per oggetto sociale prevalente la realizzazione e la gestione di impianti di trasporto a fune per la mobilità turistico-sportiva in aree montane (art. 4, co. 7)
 - Ha per oggetto sociale prevalente la produzione di energia da fonti rinnovabili (art. 4, co. 7)
 - Ha caratteristiche di spin off o di start up universitario, o analoghe a quelle degli enti di ricerca, ovvero gestisce aziende agricole con funzioni didattiche (art. 4, co. 8)
 - Produce un servizio di interesse generale a rete (di cui all'art. 3-bis del d.l. 138/2011) fuori dall'ambito territoriale di riferimento, con affidamento dei servizi, in corso e nuovi, tramite procedure ad evidenza pubblica (art. 4, co. 9-bis)
 - Produce beni e servizi strettamente necessari per il perseguimento delle finalità istituzionali dell'ente (art. 4, co. 1)
 - Produce un servizio di interesse generale (art. 4, co. 2, lett. a)
 - Progetta e realizza un'opera pubblica sulla base di un accordo di programma fra amministrazioni pubbliche (art. 4, co. 2, lett. b)
 - Realizza e gestisce un'opera pubblica ovvero organizza e gestisce un servizio di interesse generale attraverso un contratto di partenariato pubblico/privato (art. 4, co. 2, lett. c)
 - Produce beni o servizi strumentali all'ente o agli enti pubblici partecipanti o alla svolgimento delle loro funzioni (art. 4, co. 2, lett. d)
 - Svolge servizi di committenza (art. 4, co. 2, lett. e)
 - Valorizza il patrimonio immobiliare dell'amministrazione partecipante (art. 4, co. 3)

Indicare le motivazioni della riconducibilità o meno ai vincoli di scopo di cui al co. 1 o ad una delle attività di cui ai commi 2 e 3, anche con riferimento alle società che svolgono le attività di cui ai commi 6, 7, 8:

Aimag spa è la società capogruppo dell'omonimo Gruppo AIMAG. Il gruppo Aimag costituisce un insieme integrato di aziende che perfeziona e completa nel proprio ambito di attività le filiere dei prodotti e dei servizi erogati. Il gruppo gestisce servizi nel settore energetico, idrico, ambientale e tecnologico. In particolare, la capogruppo AIMAG spa, svolge le seguenti attività:

- **Gestione Servizio idrico integrato** nell'Ambito Bassa Modenese e nell'Ambito Mantova (quest'ultimo in parte quale Sub-ambito): gestione campi pozzi, acquedotto, rete fognaria, depurazione delle acque reflue, laboratorio controllo potabilità acqua, depurazione rifiuti liquidi speciali.
- **Raccolta e trasporto rifiuti** nell'Ambito Bassa Modenese: raccolta differenziata rifiuti (cassonetto, porta a porta, porta a porta puntuale), gestione centri di raccolta, recupero e smaltimento del rifiuto, trattamento frazione organica, gestione discariche.
- **Teleriscaldamento**: reti distribuzione acqua calda su scala urbana;
- **Cogenerazione**: 8 impianti per 4,8 MW di potenza elettrica e 14,6 MW di potenza termica;
- **Produzione biogas**: da frazione organica raccolta differenziata, fanghi depurazione acqua e rifiuti da discarica.

Oltre ai servizi pubblici svolti direttamente, AIMAG svolge altri servizi pubblici locali a rete attraverso società controllate, quali il servizio di distribuzione gas nell'area della Bassa modenese oltre che in alcuni Comuni limitrofi dell'area bolognese e mantovana. Il Comune di Campogalliano appartiene agli ambiti gestiti da AIMAG sia per quanto riguarda il servizio idrico integrato, sia per quanto riguarda il servizio distribuzione del gas (quest'ultimo gestito attraverso la controllata AS RETI GAS spa). AIMAG spa è una società a capitale misto pubblico - privato a controllo pubblico. Il controllo sulla società è esercitato congiuntamente dai Comuni soci che detengono il 65% delle azioni ordinarie e dispongono della maggioranza dei voti esercitabili nella assemblea ordinaria (e straordinaria) anche in forza di accordi parasociali sottoscritti tra i medesimi. Gli affidamenti in essere con riguardo al servizio idrico e al servizio rifiuti sono stati affidati dalle rispettive Autorità d'Ambito sulla base della normativa vigente al momento dell'affidamento, previo esperimento di gara per la selezione del socio operativo privato tramite emissione di azioni correlate ai servizi (fattispecie ora disciplinata dall'art. 17 comma 4, lettera c) del TUSP). L'attività prevalente della società concerne la gestione di servizi di interesse generale a rete e le attività connesse e complementari a questi quali la produzione di energia, il recupero e il trattamento dei rifiuti. Attraverso le altre società del Gruppo essa completa la filiera dei servizi al territorio con le attività di vendita di energia e gas, costruzione impianti, produzione di energia da fonti rinnovabili. La partecipazione dei Comuni nella società e nel Gruppo AIMAG è funzionale al perseguimento degli obiettivi di:

- sviluppo territoriale e coesione sociale, attraverso la garanzia del diritto di accesso universale a beni e servizi fondamentali e lo sviluppo coordinato delle infrastrutture di rete;
- minimizzazione dei costi complessivi, inclusi quelli derivanti dall'impatto sul territorio delle attività necessarie alla fornitura di tali servizi;
- elevati livelli di sicurezza e continuità del servizio.
- tutela della fasce più deboli dei consumatori;

La partecipazione in AIMAG spa è riconducibile sia ai vincoli di scopo di cui al comma 1 dell'art. 4 del TUSP sia allo svolgimento delle attività di interesse generale di cui al comma 2 lettera a) dell'art. 4 del TUSP.

(a): Inserire uno dei progressivi già indicati nelle schede di ricognizione (02.01; 02.02).

(b): Inserire la ragione sociale come indicata nelle schede di ricognizione (02.01; 02.02).

(c): Indicare il tipo di partecipazione distinguendo i casi in cui la società sia partecipata direttamente, indirettamente (tramite altra società/organismo), ovvero in parte direttamente e in parte indirettamente.

(d): Inserire l'attività come indicata nelle schede di ricognizione (02.01; 02.02).

03. REQUISITI TESTO UNICO DELLE SOCIETÀ A PARTECIPAZIONE PUBBLICA

03.01. Finalità perseguite e attività ammesse (articoli 4 e 26)

Compilare una scheda per ciascuna società

Progressivo società partecipata:	Ind_1	(a)
Denominazione società partecipata:	SINERGAS SPA	(b)
Tipo partecipazione:	Indiretta	(c)
Attività svolta:	Commercializzazione e vendita gas ed energia elettrica verso utenze domestiche e non domestiche.	(d)

Indicare se la società:

- Rientra nell'Allegato "A" del d.lgs. n. 175/2016 (art. 26, co. 2)
- Ha come oggetto esclusivo la gestione di fondi europei per conto dello Stato o delle Regioni, ovvero la realizzazione di progetti di ricerca finanziati dalle istituzioni dell'Unione Europea (art. 26, co. 2)
- È stata esclusa, con deliberazione adottata ai sensi dell'art. 4 co. 9, secondo periodo, dall'applicazione totale o parziale delle disposizioni del medesimo articolo (solo per le società partecipate dalle Regioni/Prov. Aut.)
- È destinataria dei provvedimenti di cui al d.lgs. n. 159/2011 (art. 26, co. 12-bis)
- È autorizzata alla gestione delle case da gioco, ai sensi della legislazione vigente (art. 26, co. 12-sexies)
- Qualora non sia stata selezionata alcuna delle opzioni indicate ai punti precedenti, indicare se la società:
 - È costituita in attuazione dell'art. 34 del regolamento CE n. 13/2013 - Gruppi d'Azione Locale (art. 4, co. 6)
 - Ha per oggetto sociale prevalente la gestione di spazi fieristici e l'organizzazione di eventi fieristici (art. 4, co. 7)
 - Ha per oggetto sociale prevalente la realizzazione e la gestione di impianti di trasporto a fune per la mobilità turistico-sportiva in aree montane (art. 4, co. 7)
 - Ha per oggetto sociale prevalente la produzione di energia da fonti rinnovabili (art. 4, co. 7)
 - Ha caratteristiche di spin off o di start up universitario, o analoghe a quelle degli enti di ricerca, ovvero gestisce aziende agricole con funzioni didattiche (art. 4, co. 8)
 - Produce un servizio di interesse generale a rete (di cui all'art. 3-bis del d.l. 138/2011) fuori dall'ambito territoriale di riferimento, con affidamento dei servizi, in corso e nuovi, tramite procedure ad evidenza pubblica (art. 4, co. 9-bis)
 - Produce beni e servizi strettamente necessari per il perseguimento delle finalità istituzionali dell'ente (art. 4, co. 1)
 - Produce un servizio di interesse generale (art. 4, co. 2, lett. a)
 - Progetta e realizza un'opera pubblica sulla base di un accordo di programma fra amministrazioni pubbliche (art. 4, co. 2, lett. b)
 - Realizza e gestisce un'opera pubblica ovvero organizza e gestisce un servizio di interesse generale attraverso un contratto di partenariato pubblico/privato (art. 4, co. 2, lett. c)
 - Produce beni o servizi strumentali all'ente o agli enti pubblici partecipanti o alla svolgimento delle loro funzioni (art. 4, co. 2, lett. d)
 - Svolge servizi di committenza (art. 4, co. 2, lett. e)
 - Valorizza il patrimonio immobiliare dell'amministrazione partecipante (art. 4, co. 3)

Indicare le motivazioni della riconducibilità o meno ai vincoli di scopo di cui al co. 1 o ad una delle attività di cui ai commi 2 e 3, anche con riferimento alle società che svolgono le attività di cui ai commi 6, 7, 8:

Il gruppo Aimag opera in diverse fasi dei settori dell'energia. In particolare, attraverso la controllata Sinergas S.p.A. commercializza al dettaglio energia elettrica e il gas. Gli obiettivi di interesse generale perseguiti dai Comuni soci attraverso la presenza del gruppo Aimag nel mercato della vendita di energia ai clienti finali sono riconducibili a:

- **Accesso a beni necessari:** Sinergas spa commercializza energia elettrica e gas attraverso una rete di 18 sportelli distribuiti nel territorio - di cui alcuni multi-servizio e alcuni destinati ad utenti di specifici servizi, ove la maggior parte dei fornitori di elettricità e gas operanti sul mercato predilige modalità di interazione con i clienti alternative, quali i call-center, Internet o gli agenti indipendenti. L'interazione con il fornitore di elettricità e gas attraverso lo sportello ha particolare valore per l'utenza più debole, quale ad esempio gli anziani, che presso lo sportello hanno la possibilità di dialogare direttamente con personale di Aimag/ Sinergas.
- **Protezione dei consumatori:** le politiche di liberalizzazione dei settori dell'energia in Europa ed in Italia mirano a fare della concorrenza tra fornitori lo strumento principale di protezione dei consumatori. Coerentemente, gli istituti tradizionalmente preposti alla protezione di ampie fasce di consumatori - basati sulla disponibilità di opzioni tariffarie regolate - sono in fase di progressivo smantellamento. E' possibile che, fino a quando il mercato non sarà percepito come la modalità normale di approvvigionamento dell'energia, ampi strati della popolazione non beneficino effettivamente della concorrenza tra venditori. Se questo accadesse, è prevedibile che si verifichino massicci trasferimenti di ricchezza dai consumatori ai venditori anche per periodi non brevi. In questa situazione, la presenza del gruppo Aimag nel settore della vendita al dettaglio dell'energia contribuisce a rendere ordinata e non traumatica per i consumatori, in particolare i più deboli, il passaggio dal regime tradizionale di forniture regolamentate a quello di mercato.
- **Interazione con le politiche sociali delle amministrazioni locali:** tra le politiche di Sinergas a maggiore impatto sociale vanno menzionate anche:
 - a) il raddoppio del bonus gas, rispetto al livello previsto dall'AEEGSI e a carico di Sinergas, per i clienti che, causa difficoltà economiche ricorrono a tale strumento di sostegno per il pagamento delle bollette gas;
 - b) un servizio di sportello viaggiante, con servizio a domicilio, destinato a persone anziane o disabili, in difficoltà a recarsi presso gli sportelli aziendali per effettuare le diverse operazioni contrattuali.L'erogazione del bonus e la gestione dello sportello itinerante sono effettuate in stretta collaborazione con i Servizi Sociali dei Comuni, attraverso la sottoscrizione un apposito protocollo di intesa;
- c) dilazioni dei pagamenti straordinarie, riconosciute per un lungo periodo dopo il terremoto del 2012.

Le attività svolte da Sinergas spa costituiscono attività di interesse generale perseguite e volute dai Comuni soci della controllante AIMAG spa. Inoltre, i positivi risultati economici di Sinergas spa, all'interno del Gruppo AIMAG contribuiscono a migliorare la capacità di accesso al credito della capogruppo AIMAG spa anche al fine della realizzazione degli investimenti necessari nei servizi a rete quali il servizio idrico integrato che necessita di investimenti programmati di ammontare rilevante, i quali per essere finanziati dal sistema bancario richiedono al Gruppo AIMAG il possesso di elevati rating finanziari. La partecipazione (indiretta) in Sinergas spa è riconducibile, per il Comune, ai vincoli di scopo di cui al comma 1 dell'art 4 del TUSP e l'attività svolta dalla società rientra tra le attività di interesse generale di cui all'art. 4 comma 2 lett. a) del TUSP, tenuto altresì conto che le attività di vendita del gas e dell'energia sono sottoposte alla regolazione delle Autorità indipendenti di cui alla

(a): Inserire uno dei progressivi già indicati nelle schede di ricognizione (02.01; 02.02).

(b): Inserire la ragione sociale come indicata nelle schede di ricognizione (02.01; 02.02).

(c): Indicare il tipo di partecipazione distinguendo i casi in cui la società sia partecipata direttamente, indirettamente (tramite altra società/organismo),

03. REQUISITI TESTO UNICO DELLE SOCIETÀ A PARTECIPAZIONE PUBBLICA

03.01. Finalità perseguite e attività ammesse (articoli 4 e 26)

Compilare una scheda per ciascuna società

Progressivo società partecipata: Ind_2 (a)

Denominazione società partecipata: SINERGAS IMPIANTI SRL (b)

Tipo partecipazione: Indiretta (c)

Attività svolta: Realizzazione impianti di alta specializzazione come clean room, sale metrologiche e laboratori attrezzati, impianti di teleriscaldamento e cogenerazione. (d)

indicare se la società:

- Rientra nell'Allegato "A" del d.lgs. n. 175/2016 (art. 26, co. 2)
- Ha come oggetto esclusivo la gestione di fondi europei per conto dello Stato o delle Regioni, ovvero la realizzazione di progetti di ricerca finanziati dalle istituzioni dell'Unione Europea (art. 26, co. 2)
- È stata esclusa, con deliberazione adottata ai sensi dell'art. 4 co. 9, secondo periodo, dall'applicazione totale o parziale delle disposizioni del medesimo articolo (solo per le società partecipate dalle Regioni/Prov. Aut.)
- È destinataria dei provvedimenti di cui al d.lgs. n. 159/2011 (art. 26, co. 12-bis)
- È autorizzata alla gestione delle case da gioco, ai sensi della legislazione vigente (art. 26, co. 12-sexies)
- Qualora non sia stata selezionata alcuna delle opzioni indicate ai punti precedenti, indicare se la società:
- È costituita in attuazione dell'art. 34 del regolamento CE n. 13/2013 - Gruppi d'Azione Locale (art. 4, co. 6)
- Ha per oggetto sociale prevalente la gestione di spazi fieristici e l'organizzazione di eventi fieristici (art. 4, co. 7)
- Ha per oggetto sociale prevalente la realizzazione e la gestione di impianti di trasporto a fune per la mobilità turistico-sportiva in aree montane (art. 4, co. 7)
- Ha per oggetto sociale prevalente la produzione di energia da fonti rinnovabili (art. 4, co. 7)
- Ha caratteristiche di spin off o di start up universitario, o analoghe a quelle degli enti di ricerca, ovvero gestisce aziende agricole con funzioni didattiche (art. 4, co. 8)
- Produce un servizio di interesse generale a rete (di cui all'art. 3-bis del d.l. 138/2011) fuori dall'ambito territoriale di riferimento, con affidamento dei servizi, in corso e nuovi, tramite procedure ad evidenza pubblica (art. 4, co. 9-bis)
- Produce beni e servizi strettamente necessari per il perseguimento delle finalità istituzionali dell'ente (art. 4, co. 1)
- Produce un servizio di interesse generale (art. 4, co. 2, lett. a)
- Progetta e realizza un'opera pubblica sulla base di un accordo di programma fra amministrazioni pubbliche (art. 4, co. 2, lett. b)
- Realizza e gestisce un'opera pubblica ovvero organizza e gestisce un servizio di interesse generale attraverso un contratto di partenariato pubblico/privato (art. 4, co. 2, lett. c)
- Produce beni o servizi strumentali all'ente o agli enti pubblici partecipanti o alla svolgimento delle loro funzioni(art. 4, co. 2, lett. d)
- Svolge servizi di committenza (art. 4, co. 2, lett. e)
- Valorizza il patrimonio immobiliare dell'amministrazione partecipante (art. 4, co. 3)

Indicare le motivazioni della riconducibilità o meno ai vincoli di scopo di cui al co. 1 o ad una delle attività di cui ai commi 2 e 3, anche con riferimento alle società che svolgono le attività di cui ai commi 6, 7, 8:

SINERGAS IMPIANTI srl è società controllata da AIMAG spa e costituisce un braccio operativo della stessa nella costruzione di impianti energetici . La società svolge attività integrate nella filiera dei servizi pubblici locali del Gruppo AIMAG spa e ne costituisce una articolazione funzionale essenziale. Gli scopi perseguiti da Sinergas Impianti sono interamente riconducibili agli scopi perseguiti dalla Capogruppo della quale è soggetta alla direzione e coordinamento. Le attività tecnologiche ed impiantistiche svolte da Sinergas Impianti spa sono altamente complementari alla fornitura dei servizi di rete e alle altre attività svolte dal gruppo nei settori dell'energia. I fattori da cui originano le sinergie sono di diversa natura. In primo luogo, vi sono sovrapposizioni nelle competenze e professionalità necessarie nella prestazione dei servizi di rete e nelle attività impiantistiche. In secondo luogo alcune attività impiantistiche svolte all'interno del gruppo servono da input per i servizi di rete; tra queste, ad esempio, vi è la realizzazione e gestione di impianti di cogenerazione utilizzati per la fornitura di teleriscaldamento o per la copertura dei consumi interni del gruppo Aimag. La partecipazione (indiretta) in SINERGAS IMPIANTI srl, nell'ambito della filiera di gruppo, è riconducibile sia ai vincoli di scopo di cui al comma 1 dell'art. 4 del TUSP sia allo svolgimento delle attività di interesse generale di cui al comma 2 lettera a) dell'art. 4 del TUSP.

(a): Inserire uno dei progressivi già indicati nelle schede di ricognizione (02.01; 02.02).

(b): Inserire la ragione sociale come indicata nelle schede di ricognizione (02.01; 02.02).

(c): Indicare il tipo di partecipazione distinguendo i casi in cui la società sia partecipata direttamente, indirettamente (tramite altra società/organismo), ovvero in parte direttamente e in parte indirettamente.

(d): Inserire l'attività come indicata nelle schede di ricognizione (02.01; 02.02).

03. REQUISITI TESTO UNICO DELLE SOCIETÀ A PARTECIPAZIONE PUBBLICA

03.01. Finalità perseguite e attività ammesse (articoli 4 e 26)

Compilare una scheda per ciascuna società

Progressivo società partecipata: Ind_3 (a)

Denominazione società partecipata: AS RETIGAS SPA (b)

Tipo partecipazione: Indiretta (c)

Attività svolta: Servizio di distribuzione del gas nei comuni dell' area bassa modenese e in alcuni comuni limitrofi del bolognese e del mantovano. (d)

Indicare se la società:

- Rientra nell'Allegato "A" del d.lgs. n. 175/2016 (art. 26, co. 2)
- Ha come oggetto esclusivo la gestione di fondi europei per conto dello Stato o delle Regioni, ovvero la realizzazione di progetti di ricerca finanziati dalle istituzioni dell'Unione Europea (art. 26, co. 2)
- È stata esclusa, con deliberazione adottata ai sensi dell'art. 4 co. 9, secondo periodo, dall'applicazione totale o parziale delle disposizioni del medesimo articolo (**solo per le società partecipate dalle Regioni/Prov. Aut.**)
- È destinataria dei provvedimenti di cui al d.lgs. n. 159/2011 (art. 26, co. 12-bis)
- È autorizzata alla gestione delle case da gioco, ai sensi della legislazione vigente (art. 26, co. 12-sexies)
- Qualora non sia stata selezionata alcuna delle opzioni indicate ai punti precedenti, indicare se la società:**
- È costituita in attuazione dell'art. 34 del regolamento CE n. 13/2013 - Gruppi d'Azione Locale (art. 4, co. 6)
- Ha per oggetto sociale prevalente la gestione di spazi fieristici e l'organizzazione di eventi fieristici (art. 4, co. 7)
- Ha per oggetto sociale prevalente la realizzazione e la gestione di impianti di trasporto a fune per la mobilità turistico-sportiva in aree montane (art. 4, co. 7)
- Ha per oggetto sociale prevalente la produzione di energia da fonti rinnovabili (art. 4, co. 7)
- Ha caratteristiche di spin off o di start up universitario, o analoghe a quelle degli enti di ricerca, ovvero gestisce aziende agricole con funzioni didattiche (art. 4, co. 8)
- Produce un servizio di interesse generale a rete (di cui all'art. 3-bis del d.l. 138/2011) fuori dall'ambito territoriale di riferimento, con affidamento dei servizi, in corso e nuovi, tramite procedure ad evidenza pubblica (art. 4, co. 9-bis)
- Produce beni e servizi strettamente necessari per il perseguimento delle finalità istituzionali dell'ente (art. 4, co. 1)
- Produce un servizio di interesse generale (art. 4, co. 2, lett. a)
- Progetta e realizza un'opera pubblica sulla base di un accordo di programma fra amministrazioni pubbliche (art. 4, co. 2, lett. b)
- Realizza e gestisce un'opera pubblica ovvero organizza e gestisce un servizio di interesse generale attraverso un contratto di partenariato pubblico/privato (art. 4, co. 2, lett. c)
- Produce beni o servizi strumentali all'ente o agli enti pubblici partecipanti o alla svolgimento delle loro funzioni (art. 4, co. 2, lett. d)
- Svolge servizi di committenza (art. 4, co. 2, lett. e)
- Valorizza il patrimonio immobiliare dell'amministrazione partecipante (art. 4, co. 3)

Indicare le motivazioni della riconducibilità o meno ai vincoli di scopo di cui al co. 1 o ad una delle attività di cui ai commi 2 e 3, anche con riferimento alle società che svolgono le attività di cui ai commi 6, 7, 8:

AS RETIGAS srl è società gestore del Servizio di distribuzione del Gas nella Area della Bassa modenese (ora facente parte dell' Ambito Modena 1 Nord) a cui appartiene anche il Comune di Campogalliano. Il Servizio di distribuzione è inoltre svolto in alcuni comuni limitrofi del Mantovano (Moglia, Quistello, Borgofranco, Carbonara) e in alcuni comuni bolognesi (Sant'Agata e Anzola Emilia). AS RETI GAS spa è soggetta alla direzione e coordinamento di AIMAG spa e costituisce una articolazione essenziale del gruppo nel settore della distribuzione del gas. Il numero dei Punti di riconsegna (PDR) serviti da AS RETI GAS è di circa 120.000. La concessione del servizio di distribuzione nell'ambito di competenza di AS RETI GAS spa sarà oggetto di gara nei prossimi mesi, secondo quanto previsto dalla normativa nazionale per la quale è già stato individuato il Comune di Modena quale stazione appaltante (AMBITO DI GARA MODENA 1 NORD). La partecipazione (indiretta) in AS RETI GAS spa è riconducibile sia ai vincoli di scopo di cui al comma 1 dell'art. 4 del TUSP sia allo svolgimento delle attività di interesse generale di cui al comma 2 lettera a) dell'art. 4 del TUSP.

(a): Inserire uno dei progressivi già indicati nelle schede di ricognizione (02.01; 02.02).

(b): Inserire la ragione sociale come indicata nelle schede di ricognizione (02.01; 02.02).

(c): Indicare il tipo di partecipazione distinguendo i casi in cui la società sia partecipata direttamente, indirettamente (tramite altra società/organismo), ovvero in parte direttamente e in parte indirettamente.

(d): Inserire l'attività come indicata nelle schede di ricognizione (02.01; 02.02).

03. REQUISITI TESTO UNICO DELLE SOCIETÀ A PARTECIPAZIONE PUBBLICA

03.01. Finalità perseguite e attività ammesse (articoli 4 e 26)

Compilare una scheda per ciascuna società

Progressivo società partecipata: (a)

Denominazione società partecipata: (b)

Tipo partecipazione: (c)

Attività svolta: (d)

Indicare se la società:

- Rientra nell'Allegato "A" del d.lgs. n. 175/2016 (art. 26, co. 2)
- Ha come oggetto esclusivo la gestione di fondi europei per conto dello Stato o delle Regioni, ovvero la realizzazione di progetti di ricerca finanziati dalle istituzioni dell'Unione Europea (art. 26, co. 2)
- È stata esclusa, con deliberazione adottata ai sensi dell'art. 4 co. 9, secondo periodo, dall'applicazione totale o parziale delle disposizioni del medesimo articolo (solo per le società partecipate dalle Regioni/Prov. Aut.)
- È destinataria dei provvedimenti di cui al d.lgs. n. 159/2011 (art. 26, co. 12-bis)
- È autorizzata alla gestione delle case da gioco, ai sensi della legislazione vigente (art. 26, co. 12-sexies)
- Qualora non sia stata selezionata alcuna delle opzioni indicate ai punti precedenti, indicare se la società:**
- È costituita in attuazione dell'art. 34 del regolamento CE n. 13/2013 - Gruppi d'Azione Locale (art. 4, co. 6)
- Ha per oggetto sociale prevalente la gestione di spazi fieristici e l'organizzazione di eventi fieristici (art. 4, co. 7)
- Ha per oggetto sociale prevalente la realizzazione e la gestione di impianti di trasporto a fune per la mobilità turistico-sportiva in aree montane (art. 4, co. 7)
- Ha per oggetto sociale prevalente la produzione di energia da fonti rinnovabili (art. 4, co. 7)
- Ha caratteristiche di spin off o di start up universitario, o analoghe a quelle degli enti di ricerca, ovvero gestisce aziende agricole con funzioni didattiche (art. 4, co. 8)
- Produce un servizio di interesse generale a rete (di cui all'art. 3-bis del d.l. 138/2011) fuori dall'ambito territoriale di riferimento, con affidamento dei servizi, in corso e nuovi, tramite procedure ad evidenza pubblica (art. 4, co. 9-bis)
- Produce beni e servizi strettamente necessari per il perseguimento delle finalità istituzionali dell'ente (art. 4, co. 1)
- Produce un servizio di interesse generale (art. 4, co. 2, lett. a)
- Progetta e realizza un'opera pubblica sulla base di un accordo di programma fra amministrazioni pubbliche (art. 4, co. 2, lett. b)
- Realizza e gestisce un'opera pubblica ovvero organizza e gestisce un servizio di interesse generale attraverso un contratto di partenariato pubblico/privato (art. 4, co. 2, lett. c)
- Produce beni o servizi strumentali all'ente o agli enti pubblici partecipanti o alla svolgimento delle loro funzioni (art. 4, co. 2, lett. d)
- Svolge servizi di committenza (art. 4, co. 2, lett. e)
- Valorizza il patrimonio immobiliare dell'amministrazione partecipante (art. 4, co. 3)

Indicare le motivazioni della riconducibilità o meno ai vincoli di scopo di cui al co. 1 o ad una delle attività di cui ai commi 2 e 3, anche con riferimento alle società che svolgono le attività di cui ai commi 6, 7, 8:

AeB ENERGIE srl srl è società gestore del Servizio di illuminazione pubblica in nove comuni soci di AIMAG spa ed è soggetta alla direzione e coordinamento della capogruppo AIMAG: la società costituisce una articolazione essenziale del gruppo nel settore della gestione dei servizi pubblici locali (servizio di illuminazione pubblica) nei territori di riferimento dei soci. L'affidamento del servizio è avvenuto tramite gara. La gestione di tale attività da parte del Gruppo AIMAG permette il conseguimento di sinergie ed economie di scala in quanto la prestazione di servizi di gestione dell'illuminazione pubblica e degli impianti semaforici, sicurezza e sorveglianza, comporta l'adozione di modalità organizzative simili a quelle necessarie per la fornitura dei servizi di rete. La partecipazione (indiretta) in AeB ENERGIE srl è riconducibile sia ai vincoli di scopo di cui al comma 1 dell'art. 4 del TUSP, sia allo svolgimento delle attività di interesse generale di cui al comma 2 lettera a) dell'art. 4 del TUSP.

(a): Inserire uno dei progressivi già indicati nelle schede di ricognizione (02.01; 02.02).

(b): Inserire la ragione sociale come indicata nelle schede di ricognizione (02.01; 02.02).

(c): Indicare il tipo di partecipazione distinguendo i casi in cui la società sia partecipata direttamente, indirettamente (tramite altra società/organismo), ovvero in parte direttamente e in parte indirettamente.

(d): Inserire l'attività come indicata nelle schede di ricognizione (02.01; 02.02).

03. REQUISITI TESTO UNICO DELLE SOCIETÀ A PARTECIPAZIONE PUBBLICA

03.01. Finalità perseguite e attività ammesse (articoli 4 e 26)

Compilare una scheda per ciascuna società

Progressivo società partecipata: Ind_5 (a)

Denominazione società partecipata: AGRI-SOLAR ENGINEERING SRL (b)

Tipo partecipazione: Indiretta (c)

Attività svolta: Gestione di impianti di produzione di energia elettrica da fonti rinnovabili ed in particolare mediante impianti fotovoltaici. (d)

Indicare se la società:

- Rientra nell'Allegato "A" del d.lgs. n. 175/2016 (art. 26, co. 2)
- Ha come oggetto esclusivo la gestione di fondi europei per conto dello Stato o delle Regioni, ovvero la realizzazione di progetti di ricerca finanziati dalle istituzioni dell'Unione Europea (art. 26, co. 2)
- È stata esclusa, con deliberazione adottata ai sensi dell'art. 4 co. 9, secondo periodo, dall'applicazione totale o parziale delle disposizioni del medesimo articolo (**solo per le società partecipate dalle Regioni/Prov. Aut.**)
- È destinataria dei provvedimenti di cui al d.lgs. n. 159/2011 (art. 26, co. 12-bis)
- È autorizzata alla gestione delle case da gioco, ai sensi della legislazione vigente (art. 26, co. 12-sexies)
- Qualora non sia stata selezionata alcuna delle opzioni indicate ai punti precedenti, indicare se la società:**
- È costituita in attuazione dell'art. 34 del regolamento CE n. 13/2013 - Gruppi d'Azione Locale (art. 4, co. 6)
- Ha per oggetto sociale prevalente la gestione di spazi fieristici e l'organizzazione di eventi fieristici (art. 4, co. 7)
- Ha per oggetto sociale prevalente la realizzazione e la gestione di impianti di trasporto a fune per la mobilità turistico-sportiva in aree montane (art. 4, co. 7)
- Ha per oggetto sociale prevalente la produzione di energia da fonti rinnovabili (art. 4, co. 7)
- Ha caratteristiche di spin off o di start up universitario, o analoghe a quelle degli enti di ricerca, ovvero gestisce aziende agricole con funzioni didattiche (art. 4, co. 8)
- Produce un servizio di interesse generale a rete (di cui all'art. 3-bis del d.l. 138/2011) fuori dall'ambito territoriale di riferimento, con affidamento dei servizi, in corso e nuovi, tramite procedure ad evidenza pubblica (art. 4, co. 9-bis)
- Produce beni e servizi strettamente necessari per il perseguimento delle finalità istituzionali dell'ente (art. 4, co. 1)
- Produce un servizio di interesse generale (art. 4, co. 2, lett. a)
- Progetta e realizza un'opera pubblica sulla base di un accordo di programma fra amministrazioni pubbliche (art. 4, co. 2, lett. b)
- Realizza e gestisce un'opera pubblica ovvero organizza e gestisce un servizio di interesse generale attraverso un contratto di partenariato pubblico/privato (art. 4, co. 2, lett. c)
- Produce beni o servizi strumentali all'ente o agli enti pubblici partecipanti o alla svolgimento delle loro funzioni (art. 4, co. 2, lett. d)
- Svolge servizi di committenza (art. 4, co. 2, lett. e)
- Valorizza il patrimonio immobiliare dell'amministrazione partecipante (art. 4, co. 3)

Indicare le motivazioni della riconducibilità o meno ai vincoli di scopo di cui al co. 1 o ad una delle attività di cui ai commi 2 e 3, anche con riferimento alle società che svolgono le attività di cui ai commi 6, 7, 8:

AGRI-SOLAR ENGINEERING srl è società che ha per oggetto la produzione di energia da fonti rinnovabili con particolare riguardo al settore del fotovoltaico; la società è soggetta alla direzione e coordinamento di AIMAG spa: la società costituisce una articolazione produttiva del gruppo AIMAG nel settore della produzione di energia da fonte solare (impianto fotovoltaico in Comune di Concordia sulla Secchia (MO) e contribuisce al perseguimento delle finalità sociali, economiche ed ambientali assegnate al Gruppo AIMAG da parte dei Comuni soci. La produzione di energia da fonti rinnovabili permette un vantaggio competitivo nell'ambito della filiera del settore energia di cui beneficia tutto il Gruppo. La partecipazione (indiretta) in AGRI-SOLAR ENGINEERING SRL è riconducibile ai vincoli di scopo di cui al comma 1 dell'art. 4 del TUSP e l'attività svolta dalla società è espressamente consentita dal comma 2, punto 7) dell' art. 4 del TUSP. La stessa, inoltre, nell'ambito della filiera di gruppo, svolge attività di interesse generale di cui all'art. 4 secondo comma lett. a) del TUSP.

(a): Inserire uno dei progressivi già indicati nelle schede di ricognizione (02.01; 02.02).

(b): Inserire la ragione sociale come indicata nelle schede di ricognizione (02.01; 02.02).

(c): Indicare il tipo di partecipazione distinguendo i casi in cui la società sia partecipata direttamente, indirettamente (tramite altra società/organismo), ovvero in parte direttamente e in parte indirettamente.

(d): Inserire l'attività come indicata nelle schede di ricognizione (02.01; 02.02).

03. REQUISITI TESTO UNICO DELLE SOCIETÀ A PARTECIPAZIONE PUBBLICA

03.01. Finalità perseguite e attività ammesse (articoli 4 e 26)

Compilare una scheda per ciascuna società

Progressivo società partecipata: Ind_6 (a)

Denominazione società partecipata: S.I.A.M. srl (b)

Tipo partecipazione: Indiretta (c)

Attività svolta: Coltivazione di gas naturale estratto da pozzi in regime di concessione mineraria nell'area dell'Appennino Modenese (d)

indicare se la società:

- Rientra nell'Allegato "A" del d.lgs. n. 175/2016 (art. 26, co. 2)
- Ha come oggetto esclusivo la gestione di fondi europei per conto dello Stato o delle Regioni, ovvero la realizzazione di progetti di ricerca finanziati dalle istituzioni dell'Unione Europea (art. 26, co. 2)
- È stata esclusa, con deliberazione adottata ai sensi dell'art. 4 co. 9, secondo periodo, dall'applicazione totale o parziale delle disposizioni del medesimo articolo (**solo per le società partecipate dalle Regioni/Prov. Aut.**)
- È destinataria dei provvedimenti di cui al d.lgs. n. 159/2011 (art. 26, co. 12-bis)
- È autorizzata alla gestione delle case da gioco, ai sensi della legislazione vigente (art. 26, co. 12-sexies)
- Qualora non sia stata selezionata alcuna delle opzioni indicate ai punti precedenti, indicare se la società:**
- È costituita in attuazione dell'art. 34 del regolamento CE n. 13/2013 - Gruppi d'Azione Locale (art. 4, co. 6)
- Ha per oggetto sociale prevalente la gestione di spazi fieristici e l'organizzazione di eventi fieristici (art. 4, co. 7)
- Ha per oggetto sociale prevalente la realizzazione e la gestione di impianti di trasporto a fune per la mobilità turistico-sportiva in aree montane (art. 4, co. 7)
- Ha per oggetto sociale prevalente la produzione di energia da fonti rinnovabili (art. 4, co. 7)
- Ha caratteristiche di spin off o di start up universitario, o analoghe a quelle degli enti di ricerca, ovvero gestisce aziende agricole con funzioni didattiche (art. 4, co. 8)
- Produce un servizio di interesse generale a rete (di cui all'art. 3-bis del d.l. 138/2011) fuori dall'ambito territoriale di riferimento, con affidamento dei servizi, in corso e nuovi, tramite procedure ad evidenza pubblica (art. 4, co. 9-bis)
- Produce beni e servizi strettamente necessari per il perseguimento delle finalità istituzionali dell'ente (art. 4, co. 1)
- Produce un servizio di interesse generale (art. 4, co. 2, lett. a)
- Progetta e realizza un'opera pubblica sulla base di un accordo di programma fra amministrazioni pubbliche (art. 4, co. 2, lett. b)
- Realizza e gestisce un'opera pubblica ovvero organizza e gestisce un servizio di interesse generale attraverso un contratto di partenariato pubblico/privato (art. 4, co. 2, lett. c)
- Produce beni o servizi strumentali all'ente o agli enti pubblici partecipanti o alla svolgimento delle loro funzioni (art. 4, co. 2, lett. d)
- Svolge servizi di committenza (art. 4, co. 2, lett. e)
- Valorizza il patrimonio immobiliare dell'amministrazione partecipante (art. 4, co. 3)

Indicare le motivazioni della riconducibilità o meno ai vincoli di scopo di cui al co. 1 o ad una delle attività di cui ai commi 2 e 3, anche con riferimento alle società che svolgono le attività di cui ai commi 6, 7, 8:

SIAM srl svolge attività di coltivazione di gas naturale estratto da pozzi in concessione mineraria nell'Appennino Modenese. La società è soggetta a Direzione e coordinamento di AIMAG spa. La società costituisce una articolazione produttiva del gruppo AIMAG nel settore della produzione di energia da fonti alternative (metano) e contribuisce al perseguimento delle finalità economiche ed ambientali assegnate al Gruppo AIMAG da parte dei Comuni soci. Le finalità di SIAM sono interamente all'interno della filiera energetica del Gruppo AIMAG. La partecipazione (indiretta) in SIAM SRL è riconducibile ai vincoli di scopo di cui al comma 1 dell'art. 4 del TUSP e l'attività svolta dalla società, nell'ambito della filiera di gruppo, costituisce attività di interesse generale di cui all'art. 4 secondo comma lett. a) del TUSP.

(a): Inserire uno dei progressivi già indicati nelle schede di ricognizione (02.01; 02.02).

(b): Inserire la ragione sociale come indicata nelle schede di ricognizione (02.01; 02.02).

(c): Indicare il tipo di partecipazione distinguendo i casi in cui la società sia partecipata direttamente, indirettamente (tramite altra società/organismo), ovvero in parte direttamente e in parte indirettamente.

(d): Inserire l'attività come indicata nelle schede di ricognizione (02.01; 02.02).

03. REQUISITI TESTO UNICO DELLE SOCIETÀ A PARTECIPAZIONE PUBBLICA

03.01. Finalità perseguite e attività ammesse (articoli 4 e 26)

Compilare una scheda per ciascuna società

Progressivo società partecipata: Ind_7 (a)

Denominazione società partecipata: TRED CARPI srl (b)

Tipo partecipazione: Indiretta (c)

Attività svolta: Trattamento rifiuti di apparecchiature elettriche ed elettroniche (R.A.E.E.), (d)

Indicare se la società:

- Rientra nell'Allegato "A" del d.lgs. n. 175/2016 (art. 26, co. 2)
- Ha come oggetto esclusivo la gestione di fondi europei per conto dello Stato o delle Regioni, ovvero la realizzazione di progetti di ricerca finanziati dalle istituzioni dell'Unione Europea (art. 26, co. 2)
- È stata esclusa, con deliberazione adottata ai sensi dell'art. 4 co. 9, secondo periodo, dall'applicazione totale o parziale delle disposizioni del medesimo articolo (solo per le società partecipate dalle Regioni/Prov. Aut.)
- È destinataria dei provvedimenti di cui al d.lgs. n. 159/2011 (art. 26, co. 12-bis)
- È autorizzata alla gestione delle case da gioco, ai sensi della legislazione vigente (art. 26, co. 12-sexies)
- Qualora non sia stata selezionata alcuna delle opzioni indicate ai punti precedenti, indicare se la società:
- È costituita in attuazione dell'art. 34 del regolamento CE n. 13/2013 - Gruppi d'Azione Locale (art. 4, co. 6)
- Ha per oggetto sociale prevalente la gestione di spazi fieristici e l'organizzazione di eventi fieristici (art. 4, co. 7)
- Ha per oggetto sociale prevalente la realizzazione e la gestione di impianti di trasporto a fune per la mobilità turistico-sportiva in aree montane (art. 4, co. 7)
- Ha per oggetto sociale prevalente la produzione di energia da fonti rinnovabili (art. 4, co. 7)
- Ha caratteristiche di spin off o di start up universitario, o analoghe a quelle degli enti di ricerca, ovvero gestisce aziende agricole con funzioni didattiche (art. 4, co. 8)
- Produce un servizio di interesse generale a rete (di cui all'art. 3-bis del d.l. 138/2011) fuori dall'ambito territoriale di riferimento, con affidamento dei servizi, in corso e nuovi, tramite procedure ad evidenza pubblica (art. 4, co. 9-bis)
- Produce beni e servizi strettamente necessari per il perseguimento delle finalità istituzionali dell'ente (art. 4, co. 1)
- Produce un servizio di interesse generale (art. 4, co. 2, lett. a)
- Progetta e realizza un'opera pubblica sulla base di un accordo di programma fra amministrazioni pubbliche (art. 4, co. 2, lett. b)
- Realizza e gestisce un'opera pubblica ovvero organizza e gestisce un servizio di interesse generale attraverso un contratto di partenariato pubblico/privato (art. 4, co. 2, lett. c)
- Produce beni o servizi strumentali all'ente o agli enti pubblici partecipanti o alla svolgimento delle loro funzioni (art. 4, co. 2, lett. d)
- Svolge servizi di committenza (art. 4, co. 2, lett. e)
- Valorizza il patrimonio immobiliare dell'amministrazione partecipante (art. 4, co. 3)

Indicare le motivazioni della riconducibilità o meno ai vincoli di scopo di cui al co. 1 o ad una delle attività di cui ai commi 2 e 3, anche con riferimento alle società che svolgono le attività di cui ai commi 6, 7, 8:

TRED CARPI SRL svolge attività di trattamento dei rifiuti di apparecchiature elettriche ed elettroniche ed è soggetta a Direzione e coordinamento di AIMAG spa. La gestione dei centri di raccolta, il trattamento della frazione organica dei rifiuti e la gestione delle discariche (Aimag S.p.A) debbono ritenersi assolutamente complementari e sinergiche tra loro e rispetto all'attività di raccolta e trasporto dei rifiuti. Queste attività possono ricondursi nell'ambito della potestà autorganizzativa aziendale, riconoscibile ad Aimag s.p.a., e ritenersi conformi alla normativa riguardante la tutela della concorrenza e del mercato (art. 3 e ss. L. n. 287/1990), posto che Aimag s.p.a. svolge il servizio di raccolta di rifiuti solidi urbani per i Comuni soci a seguito dell'espletamento di idonea procedura ad evidenza pubblica per la selezione del socio privato con gara a duplice oggetto (affidamento del servizio con gara), pertanto, risulta esente dai vincoli predisposti dal legislatore nei confronti delle imprese pubbliche che agiscono in regime di monopolio, ossia in assenza di qualsiasi confronto concorrenziale. Per quanto riguarda le finalità perseguite dai comuni soci occorre considerare che l'attività di TRED CARPI si inserisce pienamente nel modello di ECONOMIA CIRCOLARE (raccolta differenziata- recupero materia- riuso) di cui alla Direttiva Europea 2008/98/CE e alla Legge Regionale E.R. n. 16 del 05 ottobre 2015 n. 16. Nell'ambito della filiera della gestione dei servizi ambientali del gruppo AIMAG, l'attività di recupero di TRED CARPI risulta strettamente complementare e viene attratta nell'ambito di un servizio di interesse generale quale il servizio di raccolta e smaltimento rifiuti. La partecipazione (indiretta) in TRED CARPI srl, nell'ambito della filiera di gruppo, è riconducibile sia ai vincoli di scopo di cui al comma 1 dell'art. 4 del TUSP, sia allo svolgimento delle attività di interesse generale di cui al comma 2 lettera a) dell'art. 4 del TUSP.

(a): Inserire uno dei progressivi già indicati nelle schede di ricognizione (02.01; 02.02).

(b): Inserire la ragione sociale come indicata nelle schede di ricognizione (02.01; 02.02).

(c): Indicare il tipo di partecipazione distinguendo i casi in cui la società sia partecipata direttamente, indirettamente (tramite altra società/organismo), ovvero in parte direttamente e in parte indirettamente.

(d): Inserire l'attività come indicata nelle schede di ricognizione (02.01; 02.02).

03. REQUISITI TESTO UNICO DELLE SOCIETÀ A PARTECIPAZIONE PUBBLICA

03.01. Finalità perseguite e attività ammesse (articoli 4 e 26)

Compilare una scheda per ciascuna società

Progressivo società partecipata: (a)

Denominazione società partecipata: (b)

Tipo partecipazione: (c)

Attività svolta: (d)

Indicare se la società:

- Rientra nell'Allegato "A" del d.lgs. n. 175/2016 (art. 26, co. 2)
- Ha come oggetto esclusivo la gestione di fondi europei per conto dello Stato o delle Regioni, ovvero la realizzazione di progetti di ricerca finanziati dalle istituzioni dell'Unione Europea (art. 26, co. 2)
- È stata esclusa, con deliberazione adottata ai sensi dell'art. 4 co. 9, secondo periodo, dall'applicazione totale o parziale delle disposizioni del medesimo articolo (**solo per le società partecipate dalle Regioni/Prov. Aut.**)
- È destinataria dei provvedimenti di cui al d.lgs. n. 159/2011 (art. 26, co. 12-bis)
- È autorizzata alla gestione delle case da gioco, ai sensi della legislazione vigente (art. 26, co. 12-sexies)
- Qualora non sia stata selezionata alcuna delle opzioni indicate ai punti precedenti, indicare se la società:**
- È costituita in attuazione dell'art. 34 del regolamento CE n. 13/2013 - Gruppi d'Azione Locale (art. 4, co. 6)
- Ha per oggetto sociale prevalente la gestione di spazi fieristici e l'organizzazione di eventi fieristici (art. 4, co. 7)
- Ha per oggetto sociale prevalente la realizzazione e la gestione di impianti di trasporto a fune per la mobilità turistico-sportiva in aree montane (art. 4, co. 7)
- Ha per oggetto sociale prevalente la produzione di energia da fonti rinnovabili (art. 4, co. 7)
- Ha caratteristiche di spin off o di start up universitario, o analoghe a quelle degli enti di ricerca, ovvero gestisce aziende agricole con funzioni didattiche (art. 4, co. 8)
- Produce un servizio di interesse generale a rete (di cui all'art. 3-bis del d.l. 138/2011) fuori dall'ambito territoriale di riferimento, con affidamento dei servizi, in corso e nuovi, tramite procedure ad evidenza pubblica (art. 4, co. 9-bis)
- Produce beni e servizi strettamente necessari per il perseguimento delle finalità istituzionali dell'ente (art. 4, co. 1)
- Produce un servizio di interesse generale (art. 4, co. 2, lett. a)
- Progetta e realizza un'opera pubblica sulla base di un accordo di programma fra amministrazioni pubbliche (art. 4, co. 2, lett. b)
- Realizza e gestisce un'opera pubblica ovvero organizza e gestisce un servizio di interesse generale attraverso un contratto di partenariato pubblico/privato (art. 4, co. 2, lett. c)
- Produce beni o servizi strumentali all'ente o agli enti pubblici partecipanti o alla svolgimento delle loro funzioni (art. 4, co. 2, lett. d)
- Svolge servizi di committenza (art. 4, co. 2, lett. e)
- Valorizza il patrimonio immobiliare dell'amministrazione partecipante (art. 4, co. 3)

Indicare le motivazioni della riconducibilità o meno ai vincoli di scopo di cui al co. 1 o ad una delle attività di cui ai commi 2 e 3, anche con riferimento alle società che svolgono le attività di cui ai commi 6, 7, 8:

CA.RE. SRL svolge attività di selezione e trattamento dei rifiuti provenienti dalla raccolta differenziata domestica e dei rifiuti speciali provenienti da attività produttive ed è soggetta ad attività di Direzione e coordinamento di AIMAG spa. Tali attività debbono ritenersi assolutamente complementari e sinergiche tra loro e rispetto all'attività di raccolta e trasporto dei rifiuti. Queste attività possono ricondursi nell'ambito della potestà autorganizzativa aziendale, riconoscibile ad Aimag s.p.a., e ritenersi conformi alla normativa riguardante la tutela della concorrenza e del mercato (art. 3 e ss. L. n. 287/1990), posto che Aimag s.p.a. svolge il servizio di raccolta di rifiuti solidi urbani per i Comuni soci a seguito dell'espletamento di idonea procedura ad evidenza pubblica per la selezione del socio privato con gara a duplice oggetto (affidamento del servizio con gara), pertanto, risulta esente dai vincoli predisposti dal legislatore nei confronti delle imprese pubbliche che agiscono in regime di monopolio, ossia in assenza di qualsiasi confronto concorrenziale. Per quanto riguarda le finalità perseguite dai comuni soci occorre considerare che l'attività di CA.RE si inserisce pienamente nel modello di ECONOMIA CIRCOLARE (raccolta differenziata- recupero materia- riuso) di cui alla Direttiva Europea 2008/98/CE e alla Legge Regionale E.R. n.16 del 05.10.2015. Nell'ambito della filiera della gestione dei servizi ambientali del gruppo AIMAG, l'attività di recupero di CA.RE risulta strettamente complementare e viene attratta nell'ambito di un servizio di interesse generale quale il servizio di raccolta e smaltimento rifiuti. La partecipazione (indiretta) in CA.RE srl, nell'ambito della filiera di gruppo, è riconducibile sia ai vincoli di scopo di cui al comma 1 dell'art. 4 del TUSP, sia allo svolgimento delle attività di interesse generale di cui al comma 2 lettera a) dell'art. 4 del TUSP.

(a): Inserire uno dei progressivi già indicati nelle schede di ricognizione (02.01; 02.02).

(b): Inserire la ragione sociale come indicata nelle schede di ricognizione (02.01; 02.02).

(c): Indicare il tipo di partecipazione distinguendo i casi in cui la società sia partecipata direttamente, indirettamente (tramite altra società/organismo), ovvero in parte direttamente e in parte indirettamente.

(d): Inserire l'attività come indicata nelle schede di ricognizione (02.01; 02.02).

03. REQUISITI TESTO UNICO DELLE SOCIETÀ A PARTECIPAZIONE PUBBLICA

03.01. Finalità perseguite e attività ammesse (articoli 4 e 26)

Compilare una scheda per ciascuna società

Progressivo società partecipata: (a)

Denominazione società partecipata: (b)

Tipo partecipazione: (c)

Attività svolta: (d)

indicare se la società:

- Rientra nell'Allegato "A" del d.lgs. n. 175/2016 (art. 26, co. 2)
- Ha come oggetto esclusivo la gestione di fondi europei per conto dello Stato o delle Regioni, ovvero la realizzazione di progetti di ricerca finanziati dalle istituzioni dell'Unione Europea (art. 26, co. 2)
- È stata esclusa, con deliberazione adottata ai sensi dell'art. 4 co. 9, secondo periodo, dall'applicazione totale o parziale delle disposizioni del medesimo articolo (solo per le società partecipate dalle Regioni/Prov. Aut.)
- È destinataria dei provvedimenti di cui al d.lgs. n. 159/2011 (art. 26, co. 12-bis)
- È autorizzata alla gestione delle case da gioco, ai sensi della legislazione vigente (art. 26, co. 12-sexies)
- Qualora non sia stata selezionata alcuna delle opzioni indicate ai punti precedenti, indicare se la società:**
- È costituita in attuazione dell'art. 34 del regolamento CE n. 13/2013 - Gruppi d'Azione Locale (art. 4, co. 6)
- Ha per oggetto sociale prevalente la gestione di spazi fieristici e l'organizzazione di eventi fieristici (art. 4, co. 7)
- Ha per oggetto sociale prevalente la realizzazione e la gestione di impianti di trasporto a fune per la mobilità turistico-sportiva in aree montane (art. 4, co. 7)
- Ha per oggetto sociale prevalente la produzione di energia da fonti rinnovabili (art. 4, co. 7)
- Ha caratteristiche di spin off o di start up universitario, o analoghe a quelle degli enti di ricerca, ovvero gestisce aziende agricole con funzioni didattiche (art. 4, co. 8)
- Produce un servizio di interesse generale a rete (di cui all'art. 3-bis del d.l. 138/2011) fuori dall'ambito territoriale di riferimento, con affidamento dei servizi, in corso e nuovi, tramite procedure ad evidenza pubblica (art. 4, co. 9-bis)
- Produce beni e servizi strettamente necessari per il perseguimento delle finalità istituzionali dell'ente (art. 4, co. 1)
- Produce un servizio di interesse generale (art. 4, co. 2, lett. a)
- Progetta e realizza un'opera pubblica sulla base di un accordo di programma fra amministrazioni pubbliche (art. 4, co. 2, lett. b)
- Realizza e gestisce un'opera pubblica ovvero organizza e gestisce un servizio di interesse generale attraverso un contratto di partenariato pubblico/privato (art. 4, co. 2, lett. c)
- Produce beni o servizi strumentali all'ente o agli enti pubblici partecipanti o alla svolgimento delle loro funzioni (art. 4, co. 2, lett. d)
- Svolge servizi di committenza (art. 4, co. 2, lett. e)
- Valorizza il patrimonio immobiliare dell'amministrazione partecipante (art. 4, co. 3)

Indicare le motivazioni della riconducibilità o meno ai vincoli di scopo di cui al co. 1 o ad una delle attività di cui ai commi 2 e 3, anche con riferimento alle società che svolgono le attività di cui ai commi 6, 7, 8:

La società è già stata posta in liquidazione volontaria nel corso del 2017 avendo terminato il proprio scopo sociale. Si prevede la conclusione delle operazioni di liquidazione entro 12 mesi dalla approvazione del presente piano di razionalizzazione straordinario.

(a): Inserire uno dei progressivi già indicati nelle schede di ricognizione (02.01; 02.02).

(b): Inserire la ragione sociale come indicata nelle schede di ricognizione (02.01; 02.02).

(c): Indicare il tipo di partecipazione distinguendo i casi in cui la società sia partecipata direttamente, indirettamente (tramite altra società/organismo), ovvero in parte direttamente e in parte indirettamente.

(d): Inserire l'attività come indicata nelle schede di ricognizione (02.01; 02.02).

03. REQUISITI TESTO UNICO DELLE SOCIETÀ A PARTECIPAZIONE PUBBLICA

03.01. Finalità perseguite e attività ammesse (articoli 4 e 26)

Compilare una scheda per ciascuna società

Progressivo società partecipata: (a)

Denominazione società partecipata: (b)

Tipo partecipazione: (c)

Attività svolta: (d)

indicare se la società:

- Rientra nell'Allegato "A" del d.lgs. n. 175/2016 (art. 26, co. 2)
- Ha come oggetto esclusivo la gestione di fondi europei per conto dello Stato o delle Regioni, ovvero la realizzazione di progetti di ricerca finanziati dalle istituzioni dell'Unione Europea (art. 26, co. 2)
- È stata esclusa, con deliberazione adottata ai sensi dell'art. 4 co. 9, secondo periodo, dall'applicazione totale o parziale delle disposizioni del medesimo articolo (**solo per le società partecipate dalle Regioni/Prov. Aut.**)
- È destinataria dei provvedimenti di cui al d.lgs. n. 159/2011 (art. 26, co. 12-bis)
- È autorizzata alla gestione delle case da gioco, ai sensi della legislazione vigente (art. 26, co. 12-sexies)
- Qualora non sia stata selezionata alcuna delle opzioni indicate ai punti precedenti, indicare se la società:**
- È costituita in attuazione dell'art. 34 del regolamento CE n. 13/2013 - Gruppi d'Azione Locale (art. 4, co. 6)
- Ha per oggetto sociale prevalente la gestione di spazi fieristici e l'organizzazione di eventi fieristici (art. 4, co. 7)
- Ha per oggetto sociale prevalente la realizzazione e la gestione di impianti di trasporto a fune per la mobilità turistico-sportiva in aree montane (art. 4, co. 7)
- Ha per oggetto sociale prevalente la produzione di energia da fonti rinnovabili (art. 4, co. 7)
- Ha caratteristiche di spin off o di start up universitario, o analoghe a quelle degli enti di ricerca, ovvero gestisce aziende agricole con funzioni didattiche (art. 4, co. 8)
- Produce un servizio di interesse generale a rete (di cui all'art. 3-bis del d.l. 138/2011) fuori dall'ambito territoriale di riferimento, con affidamento dei servizi, in corso e nuovi, tramite procedure ad evidenza pubblica (art. 4, co. 9-bis)
- Produce beni e servizi strettamente necessari per il perseguimento delle finalità istituzionali dell'ente (art. 4, co. 1)
- Produce un servizio di interesse generale (art. 4, co. 2, lett. a)
- Progetta e realizza un'opera pubblica sulla base di un accordo di programma fra amministrazioni pubbliche (art. 4, co. 2, lett. b)
- Realizza e gestisce un'opera pubblica ovvero organizza e gestisce un servizio di interesse generale attraverso un contratto di partenariato pubblico/privato (art. 4, co. 2, lett. c)
- Produce beni o servizi strumentali all'ente o agli enti pubblici partecipanti o alla svolgimento delle loro funzioni (art. 4, co. 2, lett. d)
- Svolge servizi di committenza (art. 4, co. 2, lett. e)
- Valorizza il patrimonio immobiliare dell'amministrazione partecipante (art. 4, co. 3)

Indicare le motivazioni della riconducibilità o meno ai vincoli di scopo di cui al co. 1 o ad una delle attività di cui ai commi 2 e 3, anche con riferimento alle società che svolgono le attività di cui ai commi 6, 7, 8:

Per la MIRADOLA spa è previsto lo scioglimento volontario avendo terminato il proprio scopo sociale. L'assemblea dei soci con atto del 27.06.2017 ha dato mandato al CDA di convocare l'Assemblea straordinaria per la messa in liquidazione della società e la nomina di un liquidatore. La delibera di scioglimento dovrà essere adottata entro il 31.12.2017.

(a): Inserire uno dei progressivi già indicati nelle schede di ricognizione (02.01; 02.02).

(b): Inserire la ragione sociale come indicata nelle schede di ricognizione (02.01; 02.02).

(c): Indicare il tipo di partecipazione distinguendo i casi in cui la società sia partecipata direttamente, indirettamente (tramite altra società/organismo), ovvero in parte direttamente e in parte indirettamente.

(d): Inserire l'attività come indicata nelle schede di ricognizione (02.01; 02.02).

03. REQUISITI TESTO UNICO DELLE SOCIETÀ A PARTECIPAZIONE PUBBLICA

03.01. Finalità perseguite e attività ammesse (articoli 4 e 26)

Compilare una scheda per ciascuna società

Progressivo società partecipata: Ind_11 (a)

Denominazione società partecipata: ENTAR SRL (b)

Tipo partecipazione: Indiretta (c)

Attività svolta: (d)

Gestione del servizio pubblico di distribuzione del gas per usi civili e produttivi, e connessa attività di realizzazione e manutenzione reti ed allacciamenti con concessione aggiudicata tramite gara.

Indicare se la società:

- Rientra nell'Allegato "A" del d.lgs. n. 175/2016 (art. 26, co. 2)
- Ha come oggetto esclusivo la gestione di fondi europei per conto dello Stato o delle Regioni, ovvero la realizzazione di progetti di ricerca finanziati dalle istituzioni dell'Unione Europea (art. 26, co. 2)
- È stata esclusa, con deliberazione adottata ai sensi dell'art. 4 co. 9, secondo periodo, dall'applicazione totale o parziale delle disposizioni del medesimo articolo (**solo per le società partecipate dalle Regioni/Prov. Aut.**)
- È destinataria dei provvedimenti di cui al d.lgs. n. 159/2011 (art. 26, co. 12-bis)
- È autorizzata alla gestione delle case da gioco, ai sensi della legislazione vigente (art. 26, co. 12-sexies)
- Qualora non sia stata selezionata alcuna delle opzioni indicate ai punti precedenti, indicare se la società:
 - È costituita in attuazione dell'art. 34 del regolamento CE n. 13/2013 - Gruppi d'Azione Locale (art. 4, co. 6)
 - Ha per oggetto sociale prevalente la gestione di spazi fieristici e l'organizzazione di eventi fieristici (art. 4, co. 7)
 - Ha per oggetto sociale prevalente la realizzazione e la gestione di impianti di trasporto a fune per la mobilità turistico-sportiva in aree montane (art. 4, co. 7)
 - Ha per oggetto sociale prevalente la produzione di energia da fonti rinnovabili (art. 4, co. 7)
 - Ha caratteristiche di spin off o di start up universitario, o analoghe a quelle degli enti di ricerca, ovvero gestisce aziende agricole con funzioni didattiche (art. 4, co. 8)
 - Produce un servizio di interesse generale a rete (di cui all'art. 3-bis del d.l. 138/2011) fuori dall'ambito territoriale di riferimento, con affidamento dei servizi, in corso e nuovi, tramite procedure ad evidenza pubblica (art. 4, co. 9-bis)
 - Produce beni e servizi strettamente necessari per il perseguimento delle finalità istituzionali dell'ente (art. 4, co. 1)
 - Produce un servizio di interesse generale (art. 4, co. 2, lett. a)
 - Progetta e realizza un'opera pubblica sulla base di un accordo di programma fra amministrazioni pubbliche (art. 4, co. 2, lett. b)
 - Realizza e gestisce un'opera pubblica ovvero organizza e gestisce un servizio di interesse generale attraverso un contratto di partenariato pubblico/privato (art. 4, co. 2, lett. c)
 - Produce beni o servizi strumentali all'ente o agli enti pubblici partecipanti o alla svolgimento delle loro funzioni (art. 4, co. 2, lett. d)
 - Svolge servizi di committenza (art. 4, co. 2, lett. e)
 - Valorizza il patrimonio immobiliare dell'amministrazione partecipante (art. 4, co. 3)

Indicare le motivazioni della riconducibilità o meno ai vincoli di scopo di cui al co. 1 o ad una delle attività di cui ai commi 2 e 3, anche con riferimento alle società che svolgono le attività di cui ai commi 6, 7, 8:

ENTAR SRL svolge il servizio di trasporto e distribuzione del gas, per usi civili e produttivi compresi gli interventi per la sicurezza nei territori dell'Appennino Modenese e Bolognese dei Comuni di Guiglia, Zocca, Castel D'Aiano, Montese e Fanano i quali sono anch'essi soci della società. La partecipazione di AIMAG in ENTAR (già denominata COIMEPA) fu acquisita mediante gara ad evidenza pubblica bandita nel 2007 per la ricerca di un partner industriale mediante la cessione di quote da parte dei suddetti comuni. La fornitura di questi servizi da parte del Gruppo Aimag in territori diversi da quelli dei soci, permette il conseguimento di economie di scala con conseguente beneficio anche per i soci di AIMAG spa. La partecipazione (indiretta) in ENTAR, nell'ambito della filiera del Gruppo AIMAG, è riconducibile ai vincoli di scopo di cui al comma 1 dell'art. 4 del TUSP. L'attività della società risulta inoltre espressamente consentita dall'art. 4 comma 9 bis) del TUSP, trattandosi di un servizio di interesse generale a rete affidato tramite gara.

(a): Inserire uno dei progressivi già indicati nelle schede di ricognizione (02.01; 02.02).

(b): Inserire la ragione sociale come indicata nelle schede di ricognizione (02.01; 02.02).

(c): Indicare il tipo di partecipazione distinguendo i casi in cui la società sia partecipata direttamente, indirettamente (tramite altra società/organismo), ovvero in parte direttamente e in parte indirettamente.

(d): Inserire l'attività come indicata nelle schede di ricognizione (02.01; 02.02).

03. REQUISITI TESTO UNICO DELLE SOCIETÀ A PARTECIPAZIONE PUBBLICA

03.01. Finalità perseguite e attività ammesse (articoli 4 e 26)

Compilare una scheda per ciascuna società

Progressivo società partecipata: Ind_12 (a)

Denominazione società partecipata: ACANTHO SPA (b)

Tipo partecipazione: Indiretta (c)

Attività svolta: Servizi di telecomunicazione e data center (d)

indicare se la società:

- Rientra nell'Allegato "A" del d.lgs. n. 175/2016 (art. 26, co. 2)
- Ha come oggetto esclusivo la gestione di fondi europei per conto dello Stato o delle Regioni, ovvero la realizzazione di progetti di ricerca finanziati dalle istituzioni dell'Unione Europea (art. 26, co. 2)
- È stata esclusa, con deliberazione adottata ai sensi dell'art. 4 co. 9, secondo periodo, dall'applicazione totale o parziale delle disposizioni del medesimo articolo (**solo per le società partecipate dalle Regioni/Prov. Aut.**)
- È destinataria dei provvedimenti di cui al d.lgs. n. 159/2011 (art. 26, co. 12-bis)
- È autorizzata alla gestione delle case da gioco, ai sensi della legislazione vigente (art. 26, co. 12-sexies)
- Qualora non sia stata selezionata alcuna delle opzioni indicate ai punti precedenti, indicare se la società:**
- È costituita in attuazione dell'art. 34 del regolamento CE n. 13/2013 - Gruppi d'Azione Locale (art. 4, co. 6)
- Ha per oggetto sociale prevalente la gestione di spazi fieristici e l'organizzazione di eventi fieristici (art. 4, co. 7)
- Ha per oggetto sociale prevalente la realizzazione e la gestione di impianti di trasporto a fune per la mobilità turistico-sportiva in aree montane (art. 4, co. 7)
- Ha per oggetto sociale prevalente la produzione di energia da fonti rinnovabili (art. 4, co. 7)
- Ha caratteristiche di spin off o di start up universitario, o analoghe a quelle degli enti di ricerca, ovvero gestisce aziende agricole con funzioni didattiche (art. 4, co. 8)
- Produce un servizio di interesse generale a rete (di cui all'art. 3-bis del d.l. 138/2011) fuori dall'ambito territoriale di riferimento, con affidamento dei servizi, in corso e nuovi, tramite procedure ad evidenza pubblica (art. 4, co. 9-bis)
- Produce beni e servizi strettamente necessari per il perseguimento delle finalità istituzionali dell'ente (art. 4, co. 1)
- Produce un servizio di interesse generale (art. 4, co. 2, lett. a)
- Progetta e realizza un'opera pubblica sulla base di un accordo di programma fra amministrazioni pubbliche (art. 4, co. 2, lett. b)
- Realizza e gestisce un'opera pubblica ovvero organizza e gestisce un servizio di interesse generale attraverso un contratto di partenariato pubblico/privato (art. 4, co. 2, lett. c)
- Produce beni o servizi strumentali all'ente o agli enti pubblici partecipanti o alla svolgimento delle loro funzioni (art. 4, co. 2, lett. d)
- Svolge servizi di committenza (art. 4, co. 2, lett. e)
- Valorizza il patrimonio immobiliare dell'amministrazione partecipante (art. 4, co. 3)

Indicare le motivazioni della riconducibilità o meno ai vincoli di scopo di cui al co. 1 o ad una delle attività di cui ai commi 2 e 3, anche con riferimento alle società che svolgono le attività di cui ai commi 6, 7, 8:

La partecipazione in ACANTHO SPA non risulta più necessaria agli scopi perseguiti dal Gruppo AIMAG e pertanto la stessa non risulta più necessaria agli scopi dei Comuni soci di AIMAG spa.

(a): Inserire uno dei progressivi già indicati nelle schede di ricognizione (02.01; 02.02).

(b): Inserire la ragione sociale come indicata nelle schede di ricognizione (02.01; 02.02).

(c): Indicare il tipo di partecipazione distinguendo i casi in cui la società sia partecipata direttamente, indirettamente (tramite altra società/organismo), ovvero in parte direttamente e in parte indirettamente.

(d): Inserire l'attività come indicata nelle schede di ricognizione (02.01; 02.02).

03. REQUISITI TESTO UNICO DELLE SOCIETÀ A PARTECIPAZIONE PUBBLICA

03.01. Finalità perseguite e attività ammesse (articoli 4 e 26)

Compilare una scheda per ciascuna società

Progressivo società partecipata: Ind_13 (a)

Denominazione società partecipata: HEMINA SPA (b)

Tipo partecipazione: Indiretta (c)

Attività svolta: (d)

progetta e costruisce misuratori di portata ad induzione elettromagnetica per l'industria anche acquedottistica. Gestisce un laboratorio in cui vengono tarati e collaudati misuratori di propria produzione e per conto terzi.

indicare se la società:

- Rientra nell'Allegato "A" del d.lgs. n. 175/2016 (art. 26, co. 2)
- Ha come oggetto esclusivo la gestione di fondi europei per conto dello Stato o delle Regioni, ovvero la realizzazione di progetti di ricerca finanziati dalle istituzioni dell'Unione Europea (art. 26, co. 2)
- È stata esclusa, con deliberazione adottata ai sensi dell'art. 4 co. 9, secondo periodo, dall'applicazione totale o parziale delle disposizioni del medesimo articolo (**solo per le società partecipate dalle Regioni/Prov. Aut.**)
- È destinataria dei provvedimenti di cui al d.lgs. n. 159/2011 (art. 26, co. 12-bis)
- È autorizzata alla gestione delle case da gioco, ai sensi della legislazione vigente (art. 26, co. 12-sexies)
- Qualora non sia stata selezionata alcuna delle opzioni indicate ai punti precedenti, indicare se la società:**
- È costituita in attuazione dell'art. 34 del regolamento CE n. 13/2013 - Gruppi d'Azione Locale (art. 4, co. 6)
- Ha per oggetto sociale prevalente la gestione di spazi fieristici e l'organizzazione di eventi fieristici (art. 4, co. 7)
- Ha per oggetto sociale prevalente la realizzazione e la gestione di impianti di trasporto a fune per la mobilità turistico-sportiva in aree montane (art. 4, co. 7)
- Ha per oggetto sociale prevalente la produzione di energia da fonti rinnovabili (art. 4, co. 7)
- Ha caratteristiche di spin off o di start up universitario, o analoghe a quelle degli enti di ricerca, ovvero gestisce aziende agricole con funzioni didattiche (art. 4, co. 8)
- Produce un servizio di interesse generale a rete (di cui all'art. 3-bis del d.l. 138/2011) fuori dall'ambito territoriale di riferimento, con affidamento dei servizi, in corso e nuovi, tramite procedure ad evidenza pubblica (art. 4, co. 9-bis)
- Produce beni e servizi strettamente necessari per il perseguimento delle finalità istituzionali dell'ente (art. 4, co. 1)
- Produce un servizio di interesse generale (art. 4, co. 2, lett. a)
- Progetta e realizza un'opera pubblica sulla base di un accordo di programma fra amministrazioni pubbliche (art. 4, co. 2, lett. b)
- Realizza e gestisce un'opera pubblica ovvero organizza e gestisce un servizio di interesse generale attraverso un contratto di partenariato pubblico/privato (art. 4, co. 2, lett. c)
- Produce beni o servizi strumentali all'ente o agli enti pubblici partecipanti o alla svolgimento delle loro funzioni (art. 4, co. 2, lett. d)
- Svolge servizi di committenza (art. 4, co. 2, lett. e)
- Valorizza il patrimonio immobiliare dell'amministrazione partecipante (art. 4, co. 3)

Indicare le motivazioni della riconducibilità o meno ai vincoli di scopo di cui al co. 1 o ad una delle attività di cui ai commi 2 e 3, anche con riferimento alle società che svolgono le attività di cui ai commi 6, 7, 8:

La partecipazione in HEMINA spa non risulta più necessaria agli scopi perseguiti dal Gruppo AIMAG e pertanto la stessa non risulta più necessaria agli scopi dei Comuni soci di AIMAG spa.

(a): Inserire uno dei progressivi già indicati nelle schede di ricognizione (02.01; 02.02).

(b): Inserire la ragione sociale come indicata nelle schede di ricognizione (02.01; 02.02).

(c): Indicare il tipo di partecipazione distinguendo i casi in cui la società sia partecipata direttamente, indirettamente (tramite altra società/organismo), ovvero in parte direttamente e in parte indirettamente.

(d): Inserire l'attività come indicata nelle schede di ricognizione (02.01; 02.02).

03. REQUISITI TESTO UNICO DELLE SOCIETÀ A PARTECIPAZIONE PUBBLICA

03.01. Finalità perseguite e attività ammesse (articoli 4 e 26)

Compilare una scheda per ciascuna società

Progressivo società partecipata: (a)

Denominazione società partecipata: (b)

Tipo partecipazione: (c)

Attività svolta: (d)

Indicare se la società:

- Rientra nell'Allegato "A" del d.lgs. n. 175/2016 (art. 26, co. 2)
- Ha come oggetto esclusivo la gestione di fondi europei per conto dello Stato o delle Regioni, ovvero la realizzazione di progetti di ricerca finanziati dalle istituzioni dell'Unione Europea (art. 26, co. 2)
- È stata esclusa, con deliberazione adottata ai sensi dell'art. 4 co. 9, secondo periodo, dall'applicazione totale o parziale delle disposizioni del medesimo articolo (**solo per le società partecipate dalle Regioni/Prov. Aut.**)
- È destinataria dei provvedimenti di cui al d.lgs. n. 159/2011 (art. 26, co. 12-bis)
- È autorizzata alla gestione delle case da gioco, ai sensi della legislazione vigente (art. 26, co. 12-sexies)
- Qualora non sia stata selezionata alcuna delle opzioni indicate ai punti precedenti, indicare se la società:
- È costituita in attuazione dell'art. 34 del regolamento CE n. 13/2013 - Gruppi d'Azione Locale (art. 4, co. 6)
- Ha per oggetto sociale prevalente la gestione di spazi fieristici e l'organizzazione di eventi fieristici (art. 4, co. 7)
- Ha per oggetto sociale prevalente la realizzazione e la gestione di impianti di trasporto a fune per la mobilità turistico-sportiva in aree montane (art. 4, co. 7)
- Ha per oggetto sociale prevalente la produzione di energia da fonti rinnovabili (art. 4, co. 7)
- Ha caratteristiche di spin off o di start up universitario, o analoghe a quelle degli enti di ricerca, ovvero gestisce aziende agricole con funzioni didattiche (art. 4, co. 8)
- Produce un servizio di interesse generale a rete (di cui all'art. 3-bis del d.l. 138/2011) fuori dall'ambito territoriale di riferimento, con affidamento dei servizi, in corso e nuovi, tramite procedure ad evidenza pubblica (art. 4, co. 9-bis)
- Produce beni e servizi strettamente necessari per il perseguimento delle finalità istituzionali dell'ente (art. 4, co. 1)
- Produce un servizio di interesse generale (art. 4, co. 2, lett. a)
- Progetta e realizza un'opera pubblica sulla base di un accordo di programma fra amministrazioni pubbliche (art. 4, co. 2, lett. b)
- Realizza e gestisce un'opera pubblica ovvero organizza e gestisce un servizio di interesse generale attraverso un contratto di partenariato pubblico/privato (art. 4, co. 2, lett. c)
- Produce beni o servizi strumentali all'ente o agli enti pubblici partecipanti o alla svolgimento delle loro funzioni (art. 4, co. 2, lett. d)
- Svolge servizi di committenza (art. 4, co. 2, lett. e)
- Valorizza il patrimonio immobiliare dell'amministrazione partecipante (art. 4, co. 3)

Indicare le motivazioni della riconducibilità o meno ai vincoli di scopo di cui al co. 1 o ad una delle attività di cui ai commi 2 e 3, anche con riferimento alle società che svolgono le attività di cui ai commi 6, 7, 8:

Aimag, unitamente a COSEAM di Modena e AMSC di Gallarate ha partecipato in ATI alla gara in project financing per la metanizzazione del bacino di Villacidro in Sardegna, risultando aggiudicataria della gara. Come previsto dal bando e dalla normativa per l'esecuzione del contratto è previsto che l'ATI si costituisca in società di progetto. Sherden Gas bacino 24 è la società di progetto che ha per obiettivo la metanizzazione del bacino di Villacidro. Aimag si è disimpegnata dall'operazione già nel 2010, tuttavia, tenuto conto del bando di gara, è stato necessario mantenere una presenza di Aimag, seppure minima, nella società di progetto al fine di assicurare il mantenimento dei requisiti di partecipazione alla gara dell'ATI. In particolare, avendo Aimag all'interno dell'ATI un ruolo di mandataria, la sua presenza, ancorché minima, all'interno di Sherden Gas Bacino 24 deve essere mantenuta per il periodo strettamente necessario. L'attività della società è riconducibile ai servizi di interesse generale a rete affidati tramite gara di cui all' art. 4 comma 9 bis) del TUSP. In ogni caso, l'interesse dei Comuni soci di AIMAG spa al mantenimento della partecipazione nell'attuale misura minima è strettamente connesso, anche dal punto di vista temporale, al soddisfacimento degli obblighi previsti nel bando di gara al fine di non incorrere in grave responsabilità contrattuale.

(a): Inserire uno dei progressivi già indicati nelle schede di ricognizione (02.01; 02.02).

(b): Inserire la ragione sociale come indicata nelle schede di ricognizione (02.01; 02.02).

(c): Indicare il tipo di partecipazione distinguendo i casi in cui la società sia partecipata direttamente, indirettamente (tramite altra società/organismo), ovvero in parte direttamente e in parte indirettamente.

(d): Inserire l'attività come indicata nelle schede di ricognizione (02.01; 02.02).

03. REQUISITI TESTO UNICO DELLE SOCIETÀ A PARTECIPAZIONE PUBBLICA

03.01. Finalità perseguite e attività ammesse (articoli 4 e 26)

Compilare una scheda per ciascuna società

Progressivo società partecipata:	Ind_15	(a)
Denominazione società partecipata:	SO.SEL SPA	(b)
Tipo partecipazione:	Indiretta	(c)
Attività svolta:	Lettura contatori, telelettura e telegestione contatori gas, sostituzione, apertura e chiusura contatori acqua e gas	(d)

Indicare se la società:

- Rientra nell'Allegato "A" del d.lgs. n. 175/2016 (art. 26, co. 2)
- Ha come oggetto esclusivo la gestione di fondi europei per conto dello Stato o delle Regioni, ovvero la realizzazione di progetti di ricerca finanziati dalle istituzioni dell'Unione Europea (art. 26, co. 2)
- È stata esclusa, con deliberazione adottata ai sensi dell'art. 4 co. 9, secondo periodo, dall'applicazione totale o parziale delle disposizioni del medesimo articolo (**solo per le società partecipate dalle Regioni/Prov. Aut.**)
- È destinataria dei provvedimenti di cui al d.lgs. n. 159/2011 (art. 26, co. 12-bis)
- È autorizzata alla gestione delle case da gioco, ai sensi della legislazione vigente (art. 26, co. 12-sexies)
- Qualora non sia stata selezionata alcuna delle opzioni indicate ai punti precedenti, indicare se la società:**
- È costituita in attuazione dell'art. 34 del regolamento CE n. 13/2013 - Gruppi d'Azione Locale (art. 4, co. 6)
- Ha per oggetto sociale prevalente la gestione di spazi fieristici e l'organizzazione di eventi fieristici (art. 4, co. 7)
- Ha per oggetto sociale prevalente la realizzazione e la gestione di impianti di trasporto a fune per la mobilità turistico-sportiva in aree montane (art. 4, co. 7)
- Ha per oggetto sociale prevalente la produzione di energia da fonti rinnovabili (art. 4, co. 7)
- Ha caratteristiche di spin off o di start up universitario, o analoghe a quelle degli enti di ricerca, ovvero gestisce aziende agricole con funzioni didattiche (art. 4, co. 8)
- Produce un servizio di interesse generale a rete (di cui all'art. 3-bis del d.l. 138/2011) fuori dall'ambito territoriale di riferimento, con affidamento dei servizi, in corso e nuovi, tramite procedure ad evidenza pubblica (art. 4, co. 9-bis)
- Produce beni e servizi strettamente necessari per il perseguimento delle finalità istituzionali dell'ente (art. 4, co. 1)
- Produce un servizio di interesse generale (art. 4, co. 2, lett. a)
- Progetta e realizza un'opera pubblica sulla base di un accordo di programma fra amministrazioni pubbliche (art. 4, co. 2, lett. b)
- Realizza e gestisce un'opera pubblica ovvero organizza e gestisce un servizio di interesse generale attraverso un contratto di partenariato pubblico/privato (art. 4, co. 2, lett. c)
- Produce beni o servizi strumentali all'ente o agli enti pubblici partecipanti o alla svolgimento delle loro funzioni(art. 4, co. 2, lett. d)
- Svolge servizi di committenza (art. 4, co. 2, lett. e)
- Valorizza il patrimonio immobiliare dell'amministrazione partecipante (art. 4, co. 3)

Indicare le motivazioni della riconducibilità o meno ai vincoli di scopo di cui al co. 1 o ad una delle attività di cui ai commi 2 e 3, anche con riferimento alle società che svolgono le attività di cui ai commi 6, 7, 8:

La gestione dei gruppi di misura di gas e acqua (lettura contatori, apertura e chiusura contatori, ecc) svolte da SO.SEL sono strettamente funzionali alla fornitura del servizio idrico e alle attività di distribuzione e vendita di gas naturale. L'esecuzione di tali attività attraverso una società terza, che fornisce gli stessi servizi anche ad altre utilities, è funzionale alla minimizzazione dei costi attraverso il pieno sfruttamento delle economie di scala. La partecipazione di Aimag in SO.SEL S.p.A. garantisce il pieno controllo sulla qualità del servizio reso dal fornitore ai clienti finali serviti dal gruppo Aimag. Le attività svolte da SO.SEL non potrebbero essere internalizzate a costi convenienti. So.SEL infatti è partecipata anche da altre utilities quali Hera spa ed IREN spa per le quali svolge analoghe attività. Nell'ambito della filiera della gestione dei servizi a rete del gruppo AIMAG , l'attività di SO.SEL risulta strettamente strumentale e viene attratta nell'ambito dei medesimi servizi di interesse generale a rete quale il servizio idrico integrato e il servizio di distribuzione del gas. La partecipazione (indiretta) in SO-SEL srl, nell'ambito della filiera di gruppo, è riconducibile sia ai vincoli di scopo di cui al comma 1 dell'art. 4 del TUSP, sia allo svolgimento delle attività di interesse generale di cui al comma 2 lettera a) dell'art. 4 del TUSP.

(a): Inserire uno dei progressivi già indicati nelle schede di ricognizione (02.01; 02.02).

(b): Inserire la ragione sociale come indicata nelle schede di ricognizione (02.01; 02.02).

(c): Indicare il tipo di partecipazione distinguendo i casi in cui la società sia partecipata direttamente, indirettamente (tramite altra società/organismo), ovvero in parte direttamente e in parte indirettamente.

(d): Inserire l'attività come indicata nelle schede di ricognizione (02.01; 02.02).

03. REQUISITI TESTO UNICO DELLE SOCIETÀ A PARTECIPAZIONE PUBBLICA

03.01. Finalità perseguite e attività ammesse (articoli 4 e 26)

Compilare una scheda per ciascuna società

Progressivo società partecipata: Ind_16 (a)

Denominazione società partecipata: UNI.CO.GE SRL (b)

Tipo partecipazione: Indiretta (c)

Attività svolta: Commercializzazione e vendita gas ed energia elettrica verso utenze domestiche, commerciali ed industriali (d)

Indicare se la società:

- Rientra nell'Allegato "A" del d.lgs. n. 175/2016 (art. 26, co. 2)
- Ha come oggetto esclusivo la gestione di fondi europei per conto dello Stato o delle Regioni, ovvero la realizzazione di progetti di ricerca finanziati dalle istituzioni dell'Unione Europea (art. 26, co. 2)
- È stata esclusa, con deliberazione adottata ai sensi dell'art. 4 co. 9, secondo periodo, dall'applicazione totale o parziale delle disposizioni del medesimo articolo (solo per le società partecipate dalle Regioni/Prov. Aut.)
- È destinataria dei provvedimenti di cui al d.lgs. n. 159/2011 (art. 26, co. 12-bis)
- È autorizzata alla gestione delle case da gioco, ai sensi della legislazione vigente (art. 26, co. 12-sexies)

Qualora non sia stata selezionata alcuna delle opzioni indicate ai punti precedenti, indicare se la società:

- È costituita in attuazione dell'art. 34 del regolamento CE n. 13/2013 - Gruppi d'Azione Locale (art. 4, co. 6)
- Ha per oggetto sociale prevalente la gestione di spazi fieristici e l'organizzazione di eventi fieristici (art. 4, co. 7)
- Ha per oggetto sociale prevalente la realizzazione e la gestione di impianti di trasporto a fune per la mobilità turistico-sportiva in aree montane (art. 4, co. 7)
- Ha per oggetto sociale prevalente la produzione di energia da fonti rinnovabili (art. 4, co. 7)
- Ha caratteristiche di spin off o di start up universitario, o analoghe a quelle degli enti di ricerca, ovvero gestisce aziende agricole con funzioni didattiche (art. 4, co. 8)
- Produce un servizio di interesse generale a rete (di cui all'art. 3-bis del d.l. 138/2011) fuori dall'ambito territoriale di riferimento, con affidamento dei servizi, in corso e nuovi, tramite procedure ad evidenza pubblica (art. 4, co. 9-bis)
- Produce beni e servizi strettamente necessari per il perseguimento delle finalità istituzionali dell'ente (art. 4, co. 1)
- Produce un servizio di interesse generale (art. 4, co. 2, lett. a)
- Progetta e realizza un'opera pubblica sulla base di un accordo di programma fra amministrazioni pubbliche (art. 4, co. 2, lett. b)
- Realizza e gestisce un'opera pubblica ovvero organizza e gestisce un servizio di interesse generale attraverso un contratto di partenariato pubblico/privato (art. 4, co. 2, lett. c)
- Produce beni o servizi strumentali all'ente o agli enti pubblici partecipanti o alla svolgimento delle loro funzioni (art. 4, co. 2, lett. d)
- Svolge servizi di committenza (art. 4, co. 2, lett. e)
- Valorizza il patrimonio immobiliare dell'amministrazione partecipante (art. 4, co. 3)

Indicare le motivazioni della riconducibilità o meno ai vincoli di scopo di cui al co. 1 o ad una delle attività di cui ai commi 2 e 3, anche con riferimento alle società che svolgono le attività di cui ai commi 6, 7, 8:

La società ha sede nel Comune di San Bonifacio (VR) e svolge attività di vendita di energia e gas nel territorio di alcuni comuni veneti (Lonigo, San Bonifacio, Soave, Cologna Veneta, Colognola ai Colli e Zimella) i quali sono soci di UNI.CO.GE unitamente a Sinergas spa. Questa società di vendita si caratterizza (per volontà dei suddetti comuni) per una politica di prossimità all'utenza mediante la presenza di uno sportello in ognuno dei comuni stessi. Sinergas spa è il partner operativo-industriale della società. L'obiettivo di questi comuni dell'Est Veronese e del partner Sinergas spa mediante la costituzione di UNI.CO.GE è stato quello di puntare sulla crescita dell'offerta di energia da fonti rinnovabili nel territorio di riferimento. La razionalità dell'esercizio da parte del gruppo Aimag di queste attività in territori diversi da quelli dei comuni che detengono il controllo del Gruppo è riconducibile alla massimizzazione del valore economico del Gruppo grazie allo sfruttamento delle sinergie con le attività di Aimag nei settori dell'energia e al conseguimento di economie di scala. La partecipazione (indiretta) in UNI.CO.GE, nell'ambito della filiera di gruppo, è riconducibile sia ai vincoli di scopo di cui al comma 1 dell'art. 4 del TUSP, sia allo svolgimento delle attività di interesse generale di cui al comma 2 lettera a) dell'art. 4 del TUSP., tenuto altresì conto che le attività di vendita del gas e dell'energia sono sottoposte alla regolazione delle Autorità indipendenti di cui alla legge 481 del 1995 ed in particolare della Autorità per l'energia elettrica, il Gas ed il Sistema Idrico.

(a): Inserire uno dei progressivi già indicati nelle schede di ricognizione (02.01; 02.02).

(b): Inserire la ragione sociale come indicata nelle schede di ricognizione (02.01; 02.02).

(c): Indicare il tipo di partecipazione distinguendo i casi in cui la società sia partecipata direttamente, indirettamente (tramite altra società/organismo), ovvero in parte direttamente e in parte indirettamente.

(d): Inserire l'attività come indicata nelle schede di ricognizione (02.01; 02.02).

03. REQUISITI TESTO UNICO DELLE SOCIETÀ A PARTECIPAZIONE PUBBLICA

03.01. Finalità perseguite e attività ammesse (articoli 4 e 26)

Compilare una scheda per ciascuna società

Progressivo società partecipata: Ind_17 (a)

Denominazione società partecipata: ENERGY TRADE SRL (b)

Tipo partecipazione: Indiretta (c)

Attività svolta: Attività di compravendita all'ingrosso ed importazione di energia elettrica e gas naturale. (d)

Indicare se la società:

- Rientra nell'Allegato "A" del d.lgs. n. 175/2016 (art. 26, co. 2)
- Ha come oggetto esclusivo la gestione di fondi europei per conto dello Stato o delle Regioni, ovvero la realizzazione di progetti di ricerca finanziati dalle istituzioni dell'Unione Europea (art. 26, co. 2)
- È stata esclusa, con deliberazione adottata ai sensi dell'art. 4 co. 9, secondo periodo, dall'applicazione totale o parziale delle disposizioni del medesimo articolo (**solo per le società partecipate dalle Regioni/Prov. Aut.**)
- È destinataria dei provvedimenti di cui al d.lgs. n. 159/2011 (art. 26, co. 12-bis)
- È autorizzata alla gestione delle case da gioco, ai sensi della legislazione vigente (art. 26, co. 12-sexies)
- Qualora non sia stata selezionata alcuna delle opzioni indicate ai punti precedenti, indicare se la società:**
- È costituita in attuazione dell'art. 34 del regolamento CE n. 13/2013 - Gruppi d'Azione Locale (art. 4, co. 6)
- Ha per oggetto sociale prevalente la gestione di spazi fieristici e l'organizzazione di eventi fieristici (art. 4, co. 7)
- Ha per oggetto sociale prevalente la realizzazione e la gestione di impianti di trasporto a fune per la mobilità turistico-sportiva in aree montane (art. 4, co. 7)
- Ha per oggetto sociale prevalente la produzione di energia da fonti rinnovabili (art. 4, co. 7)
- Ha caratteristiche di spin off o di start up universitario, o analoghe a quelle degli enti di ricerca, ovvero gestisce aziende agricole con funzioni didattiche (art. 4, co. 8)
- Produce un servizio di interesse generale a rete (di cui all'art. 3-bis del d.l. 138/2011) fuori dall'ambito territoriale di riferimento, con affidamento dei servizi, in corso e nuovi, tramite procedure ad evidenza pubblica (art. 4, co. 9-bis)
- Produce beni e servizi strettamente necessari per il perseguimento delle finalità istituzionali dell'ente (art. 4, co. 1)
- Produce un servizio di interesse generale (art. 4, co. 2, lett. a)
- Progetta e realizza un'opera pubblica sulla base di un accordo di programma fra amministrazioni pubbliche (art. 4, co. 2, lett. b)
- Realizza e gestisce un'opera pubblica ovvero organizza e gestisce un servizio di interesse generale attraverso un contratto di partenariato pubblico/privato (art. 4, co. 2, lett. c)
- Produce beni o servizi strumentali all'ente o agli enti pubblici partecipanti o alla svolgimento delle loro funzioni (art. 4, co. 2, lett. d)
- Svolge servizi di committenza (art. 4, co. 2, lett. e)
- Valorizza il patrimonio immobiliare dell'amministrazione partecipante (art. 4, co. 3)

Indicare le motivazioni della riconducibilità o meno ai vincoli di scopo di cui al co. 1 o ad una delle attività di cui ai commi 2 e 3, anche con riferimento alle società che svolgono le attività di cui ai commi 6, 7, 8:

ENERGY TRADE SRL svolge attività di compravendita all'ingrosso di energia elettrica e gas naturale e risulta necessaria nella filiera produttiva del Gruppo AIMAG in quanto fornitore primario di materia prima per SINERGAS spa. La società è stata costituita con la funzione di consorzio di acquisto a favore delle aziende socie. La partecipazione ai mercati all'ingrosso dell'energia, per un venditore al dettaglio, è imprescindibile nelle fasi iniziali del processo di liberalizzazione, in cui i mercati all'ingrosso sono poco liquidi e trasparenti. La partecipazione risulta strettamente funzionale alle attività del Gruppo AIMAG. La partecipazione (indiretta) in ENERGY TRADE SRL srl, nell'ambito della filiera del gruppo, è riconducibile sia ai vincoli di scopo di cui al comma 1 dell'art. 4 del TUSP, sia allo svolgimento delle attività di interesse generale di cui al comma 2 lettera a) dell'art. 4 del TUSP.

(a): Inserire uno dei progressivi già indicati nelle schede di ricognizione (02.01; 02.02).

(b): Inserire la ragione sociale come indicata nelle schede di ricognizione (02.01; 02.02).

(c): Indicare il tipo di partecipazione distinguendo i casi in cui la società sia partecipata direttamente, indirettamente (tramite altra società/organismo), ovvero in parte direttamente e in parte indirettamente.

(d): Inserire l'attività come indicata nelle schede di ricognizione (02.01; 02.02).

03. REQUISITI TESTO UNICO DELLE SOCIETÀ A PARTECIPAZIONE PUBBLICA

03.01. Finalità perseguite e attività ammesse (articoli 4 e 26)

Compilare una scheda per ciascuna società

Progressivo società partecipata: Ind_18 (a)

Denominazione società partecipata: COIMEPA SERVIZI SRL (b)

Tipo partecipazione: Indiretta (c)

Attività svolta: (d)

Attività di vendita ai clienti finali di gas naturale e derivati e di energia elettrica ed ogni attività complementare o comunque strumentale o sinergica alla vendita a clienti finali di energia.

Indicare se la società:

- Rientra nell'Allegato "A" del d.lgs. n. 175/2016 (art. 26, co. 2)
- Ha come oggetto esclusivo la gestione di fondi europei per conto dello Stato o delle Regioni, ovvero la realizzazione di progetti di ricerca finanziati dalle istituzioni dell'Unione Europea (art. 26, co. 2)
- È stata esclusa, con deliberazione adottata ai sensi dell'art. 4 co. 9, secondo periodo, dall'applicazione totale o parziale delle disposizioni del medesimo articolo (**solo per le società partecipate dalle Regioni/Prov. Aut.**)
- È destinataria dei provvedimenti di cui al d.lgs. n. 159/2011 (art. 26, co. 12-bis)
- È autorizzata alla gestione delle case da gioco, ai sensi della legislazione vigente (art. 26, co. 12-sexies)
- Qualora non sia stata selezionata alcuna delle opzioni indicate ai punti precedenti, indicare se la società:**
- È costituita in attuazione dell'art. 34 del regolamento CE n. 13/2013 - Gruppi d'Azione Locale (art. 4, co. 6)
- Ha per oggetto sociale prevalente la gestione di spazi fieristici e l'organizzazione di eventi fieristici (art. 4, co. 7)
- Ha per oggetto sociale prevalente la realizzazione e la gestione di impianti di trasporto a fune per la mobilità turistico-sportiva in aree montane (art. 4, co. 7)
- Ha per oggetto sociale prevalente la produzione di energia da fonti rinnovabili (art. 4, co. 7)
- Ha caratteristiche di spin off o di start up universitario, o analoghe a quelle degli enti di ricerca, ovvero gestisce aziende agricole con funzioni didattiche (art. 4, co. 8)
- Produce un servizio di interesse generale a rete (di cui all'art. 3-bis del d.l. 138/2011) fuori dall'ambito territoriale di riferimento, con affidamento dei servizi, in corso e nuovi, tramite procedure ad evidenza pubblica (art. 4, co. 9-bis)
- Produce beni e servizi strettamente necessari per il perseguimento delle finalità istituzionali dell'ente (art. 4, co. 1)
- Produce un servizio di interesse generale (art. 4, co. 2, lett. a)
- Progetta e realizza un'opera pubblica sulla base di un accordo di programma fra amministrazioni pubbliche (art. 4, co. 2, lett. b)
- Realizza e gestisce un'opera pubblica ovvero organizza e gestisce un servizio di interesse generale attraverso un contratto di partenariato pubblico/privato (art. 4, co. 2, lett. c)
- Produce beni o servizi strumentali all'ente o agli enti pubblici partecipanti o alla svolgimento delle loro funzioni (art. 4, co. 2, lett. d)
- Svolge servizi di committenza (art. 4, co. 2, lett. e)
- Valorizza il patrimonio immobiliare dell'amministrazione partecipante (art. 4, co. 3)

Indicare le motivazioni della riconducibilità o meno ai vincoli di scopo di cui al co. 1 o ad una delle attività di cui ai commi 2 e 3, anche con riferimento alle società che svolgono le attività di cui ai commi 6, 7, 8:

La società ha sede a Zocca (MO) e svolge attività di vendita di energia e gas nel territorio di alcuni comuni dell'Appennino Modenese e Bolognese quali Guiglia, Zocca, Montese, Castel D'Aiano e Fanano (comuni montani della Vallata destra del Panaro) i quali sono soci di COIMEPA SERVIZI tramite ENTAR srl. La società garantisce uno sportello utenti locale nel Comune di Zocca. La società si caratterizza per la vicinanza alle esigenze dell'utenza locale di queste aree interne appenniniche. Sinergas spa è il partner operativo -industriale della società. La razionalità dell'esercizio da parte del gruppo Aimag di queste attività in territori diversi da quelli dei comuni che detengono il controllo del Gruppo è riconducibile alla massimizzazione del valore economico del Gruppo, grazie allo sfruttamento delle sinergie con le attività di Aimag nei settori dell'energia e al conseguimento di economie di scala. La partecipazione (indiretta) in COIMEPA SERVIZI, nell'ambito della filiera di gruppo, è riconducibile sia ai vincoli di scopo di cui al comma 1 dell'art. 4 del TUSP, sia allo svolgimento delle attività di interesse generale di cui al comma 2 lettera a) dell'art. 4 del TUSP, tenuto altresì conto che le attività di vendita del gas e dell'energia sono sottoposte alla regolazione delle Autorità indipendenti di cui alla legge 481 del 1995 ed in particolare della Autorità per l'energia elettrica, il Gas ed il Sistema Idrico.

(a): Inserire uno dei progressivi già indicati nelle schede di ricognizione (02.01; 02.02).

(b): Inserire la ragione sociale come indicata nelle schede di ricognizione (02.01; 02.02).

(c): Indicare il tipo di partecipazione distinguendo i casi in cui la società sia partecipata direttamente, indirettamente (tramite altra società/organismo), ovvero in parte direttamente e in parte indirettamente.

(d): Inserire l'attività come indicata nelle schede di ricognizione (02.01; 02.02).

03. REQUISITI TESTO UNICO DELLE SOCIETÀ A PARTECIPAZIONE PUBBLICA

03.01. Finalità perseguite e attività ammesse (articoli 4 e 26)

Compilare una scheda per ciascuna società

Progressivo società partecipata:	Ind_19	(a)
Denominazione società partecipata:	ENNE ENERGIA SRL	(b)
Tipo partecipazione:	Indiretta	(c)
Attività svolta:	Vendita di energia elettrica, gas naturale e altre fonti nergetiche mediante lo sviluppo di piattaforme internet per il commercio elettronico (e-commerce)	(d)

indicare se la società:

- Rientra nell'Allegato "A" del d.lgs. n. 175/2016 (art. 26, co. 2)
- Ha come oggetto esclusivo la gestione di fondi europei per conto dello Stato o delle Regioni, ovvero la realizzazione di progetti di ricerca finanziati dalle istituzioni dell'Unione Europea (art. 26, co. 2)
- È stata esclusa, con deliberazione adottata ai sensi dell'art. 4 co. 9, secondo periodo, dall'applicazione totale o parziale delle disposizioni del medesimo articolo (**solo per le società partecipate dalle Regioni/Prov. Aut.**)
- È destinataria dei provvedimenti di cui al d.lgs. n. 159/2011 (art. 26, co. 12-bis)
- È autorizzata alla gestione delle case da gioco, ai sensi della legislazione vigente (art. 26, co. 12-sexies)
- Qualora non sia stata selezionata alcuna delle opzioni indicate ai punti precedenti, indicare se la società:**
- È costituita in attuazione dell'art. 34 del regolamento CE n. 13/2013 - Gruppi d'Azione Locale (art. 4, co. 6)
- Ha per oggetto sociale prevalente la gestione di spazi fieristici e l'organizzazione di eventi fieristici (art. 4, co. 7)
- Ha per oggetto sociale prevalente la realizzazione e la gestione di impianti di trasporto a fune per la mobilità turistico-sportiva in aree montane (art. 4, co. 7)
- Ha per oggetto sociale prevalente la produzione di energia da fonti rinnovabili (art. 4, co. 7)
- Ha caratteristiche di spin off o di start up universitario, o analoghe a quelle degli enti di ricerca, ovvero gestisce aziende agricole con funzioni didattiche (art. 4, co. 8)
- Produce un servizio di interesse generale a rete (di cui all'art. 3-bis del d.l. 138/2011) fuori dall'ambito territoriale di riferimento, con affidamento dei servizi, in corso e nuovi, tramite procedure ad evidenza pubblica (art. 4, co. 9-bis)
- Produce beni e servizi strettamente necessari per il perseguimento delle finalità istituzionali dell'ente (art. 4, co. 1)
- Produce un servizio di interesse generale (art. 4, co. 2, lett. a)
- Progetta e realizza un'opera pubblica sulla base di un accordo di programma fra amministrazioni pubbliche (art. 4, co. 2, lett. b)
- Realizza e gestisce un'opera pubblica ovvero organizza e gestisce un servizio di interesse generale attraverso un contratto di partenariato pubblico/privato (art. 4, co. 2, lett. c)
- Produce beni o servizi strumentali all'ente o agli enti pubblici partecipanti o alla svolgimento delle loro funzioni(art. 4, co. 2, lett. d)
- Svolge servizi di committenza (art. 4, co. 2, lett. e)
- Valorizza il patrimonio immobiliare dell'amministrazione partecipante (art. 4, co. 3)

Indicare le motivazioni della riconducibilità o meno ai vincoli di scopo di cui al co. 1 o ad una delle attività di cui ai commi 2 e 3, anche con riferimento alle società che svolgono le attività di cui ai commi 6, 7, 8:

La società Enne Energia srl (a socio unico) vende energia elettrica e gas attraverso piattaforma internet (e-commerce). La società è partecipata interamente da Sinergas spa, la principale società di vendita di energia elettrica e gas del Gruppo Aimag. Lo scopo della creazione di una società specificamente dedicata alla vendita on-line di gas ed energia elettrica nasce dall'esigenza di creare un marchio apposito per questa tipologia di vendita che presenta caratteri di sperimentazione e innovazione. Le finalità di ENNE ENERGIA sono interamente all'interno della filiera delle attività del settore energetico del Gruppo AIMAG. La partecipazione, nell'ambito della filiera di gruppo, è riconducibile ai vincoli di scopo di cui al comma 1 dell'art. 4 del TUSP e l'attività svolta dalla società costituisce attività di interesse generale di cui all'art. 4 secondo comma lett. a) del TUSP, tenuto altresì conto che le attività di vendita del gas e dell'energia sono sottoposte alla regolazione delle Autorità indipendenti di cui alla legge 481 del 1995 ed in particolare della Autorità per l'energia elettrica, il Gas ed il Sistema Idrico.

(a): Inserire uno dei progressivi già indicati nelle schede di ricognizione (02.01; 02.02).

(b): Inserire la ragione sociale come indicata nelle schede di ricognizione (02.01; 02.02).

(c): Indicare il tipo di partecipazione distinguendo i casi in cui la società sia partecipata direttamente, indirettamente (tramite altra società/organismo), ovvero in parte direttamente e in parte indirettamente.

(d): Inserire l'attività come indicata nelle schede di ricognizione (02.01; 02.02).

03. REQUISITI TESTO UNICO DELLE SOCIETÀ A PARTECIPAZIONE PUBBLICA

03.01. Finalità perseguite e attività ammesse (articoli 4 e 26)

Compilare una scheda per ciascuna società

Progressivo società partecipata: Ind_20 (a)

Denominazione società partecipata: HERA SPA (b)

Tipo partecipazione: Indiretta (c)

Attività svolta: Gestione servizio idrico integrato, gestione ciclo dei rifiuti, compresa raccolta e smaltimento e recupero, produzione e vendita energia (d)

indicare se la società:

- Rientra nell'Allegato "A" del d.lgs. n. 175/2016 (art. 26, co. 2)
- Ha come oggetto esclusivo la gestione di fondi europei per conto dello Stato o delle Regioni, ovvero la realizzazione di progetti di ricerca finanziati dalle istituzioni dell'Unione Europea (art. 26, co. 2)
- È stata esclusa, con deliberazione adottata ai sensi dell'art. 4 co. 9, secondo periodo, dall'applicazione totale o parziale delle disposizioni del medesimo articolo (solo per le società partecipate dalle Regioni/Prov. Aut.)
- È destinataria dei provvedimenti di cui al d.lgs. n. 159/2011 (art. 26, co. 12-bis)
- È autorizzata alla gestione delle case da gioco, ai sensi della legislazione vigente (art. 26, co. 12-sexies)
- Qualora non sia stata selezionata alcuna delle opzioni indicate ai punti precedenti, indicare se la società:**
- È costituita in attuazione dell'art. 34 del regolamento CE n. 13/2013 - Gruppi d'Azione Locale (art. 4, co. 6)
- Ha per oggetto sociale prevalente la gestione di spazi fieristici e l'organizzazione di eventi fieristici (art. 4, co. 7)
- Ha per oggetto sociale prevalente la realizzazione e la gestione di impianti di trasporto a fune per la mobilità turistico-sportiva in aree montane (art. 4, co. 7)
- Ha per oggetto sociale prevalente la produzione di energia da fonti rinnovabili (art. 4, co. 7)
- Ha caratteristiche di spin off o di start up universitario, o analoghe a quelle degli enti di ricerca, ovvero gestisce aziende agricole con funzioni didattiche (art. 4, co. 8)
- Produce un servizio di interesse generale a rete (di cui all'art. 3-bis del d.l. 138/2011) fuori dall'ambito territoriale di riferimento, con affidamento dei servizi, in corso e nuovi, tramite procedure ad evidenza pubblica (art. 4, co. 9-bis)
- Produce beni e servizi strettamente necessari per il perseguimento delle finalità istituzionali dell'ente (art. 4, co. 1)
- Produce un servizio di interesse generale (art. 4, co. 2, lett. a)
- Progetta e realizza un'opera pubblica sulla base di un accordo di programma fra amministrazioni pubbliche (art. 4, co. 2, lett. b)
- Realizza e gestisce un'opera pubblica ovvero organizza e gestisce un servizio di interesse generale attraverso un contratto di partenariato pubblico/privato (art. 4, co. 2, lett. c)
- Produce beni o servizi strumentali all'ente o agli enti pubblici partecipanti o alla svolgimento delle loro funzioni (art. 4, co. 2, lett. d)
- Svolge servizi di committenza (art. 4, co. 2, lett. e)
- Valorizza il patrimonio immobiliare dell'amministrazione partecipante (art. 4, co. 3)

Indicare le motivazioni della riconducibilità o meno ai vincoli di scopo di cui al co. 1 o ad una delle attività di cui ai commi 2 e 3, anche con riferimento alle società che svolgono le attività di cui ai commi 6, 7, 8:

La società HERA SPA è una società quotata in borsa anteriormente al 31.12.2015 e svolge servizi di interesse generale. Hera spa, inoltre, è gestore del servizio di raccolta rifiuti dei Comuni di Campogalliano, Bastiglia e Bomporto che sono soci di AIMAG spa. HERA inoltre è socia di AIMAG spa con una quota pari al 25% del capitale ordinario. La piccola partecipazione detenuta da AIMAG in Hera spa è finalizzata a consentire anche ad AIMAG spa la partecipazione alle assemblee degli Azionisti di HERA. La partecipazione alle assemblee di Hera da parte dei dirigenti di AIMAG permette uno scambio informativo sugli indirizzi strategici di HERA nei settori in cui opera anche AIMAG. Tale finalità è riconducibile agli interessi del Gruppo AIMAG e conseguentemente agli interessi dei Comuni soci della stessa.

(a): Inserire uno dei progressivi già indicati nelle schede di ricognizione (02.01; 02.02).

(b): Inserire la ragione sociale come indicata nelle schede di ricognizione (02.01; 02.02).

(c): Indicare il tipo di partecipazione distinguendo i casi in cui la società sia partecipata direttamente, indirettamente (tramite altra società/organismo), ovvero in parte direttamente e in parte indirettamente.

(d): Inserire l'attività come indicata nelle schede di ricognizione (02.01; 02.02).

03. REQUISITI TESTO UNICO DELLE SOCIETÀ A PARTECIPAZIONE PUBBLICA

03.01. Finalità perseguite e attività ammesse (articoli 4 e 26)

Compilare una scheda per ciascuna società

Progressivo società partecipata: (a)

Denominazione società partecipata: (b)

Tipo partecipazione: (c)

Attività svolta: (d)

indicare se la società:

- Rientra nell'Allegato "A" del d.lgs. n. 175/2016 (art. 26, co. 2)
- Ha come oggetto esclusivo la gestione di fondi europei per conto dello Stato o delle Regioni, ovvero la realizzazione di progetti di ricerca finanziati dalle istituzioni dell'Unione Europea (art. 26, co. 2)
- È stata esclusa, con deliberazione adottata ai sensi dell'art. 4 co. 9, secondo periodo, dall'applicazione totale o parziale delle disposizioni del medesimo articolo (**solo per le società partecipate dalle Regioni/Prov. Aut.**)
- È destinataria dei provvedimenti di cui al d.lgs. n. 159/2011 (art. 26, co. 12-bis)
- È autorizzata alla gestione delle case da gioco, ai sensi della legislazione vigente (art. 26, co. 12-sexies)
- Qualora non sia stata selezionata alcuna delle opzioni indicate ai punti precedenti, indicare se la società:**
- È costituita in attuazione dell'art. 34 del regolamento CE n. 13/2013 - Gruppi d'Azione Locale (art. 4, co. 6)
- Ha per oggetto sociale prevalente la gestione di spazi fieristici e l'organizzazione di eventi fieristici (art. 4, co. 7)
- Ha per oggetto sociale prevalente la realizzazione e la gestione di impianti di trasporto a fune per la mobilità turistico-sportiva in aree montane (art. 4, co. 7)
- Ha per oggetto sociale prevalente la produzione di energia da fonti rinnovabili (art. 4, co. 7)
- Ha caratteristiche di spin off o di start up universitario, o analoghe a quelle degli enti di ricerca, ovvero gestisce aziende agricole con funzioni didattiche (art. 4, co. 8)
- Produce un servizio di interesse generale a rete (di cui all'art. 3-bis del d.l. 138/2011) fuori dall'ambito territoriale di riferimento, con affidamento dei servizi, in corso e nuovi, tramite procedure ad evidenza pubblica (art. 4, co. 9-bis)
- Produce beni e servizi strettamente necessari per il perseguimento delle finalità istituzionali dell'ente (art. 4, co. 1)
- Produce un servizio di interesse generale (art. 4, co. 2, lett. a)
- Progetta e realizza un'opera pubblica sulla base di un accordo di programma fra amministrazioni pubbliche (art. 4, co. 2, lett. b)
- Realizza e gestisce un'opera pubblica ovvero organizza e gestisce un servizio di interesse generale attraverso un contratto di partenariato pubblico/privato (art. 4, co. 2, lett. c)
- Produce beni o servizi strumentali all'ente o agli enti pubblici partecipanti o alla svolgimento delle loro funzioni (art. 4, co. 2, lett. d)
- Svolge servizi di committenza (art. 4, co. 2, lett. e)
- Valorizza il patrimonio immobiliare dell'amministrazione partecipante (art. 4, co. 3)

Indicare le motivazioni della riconducibilità o meno ai vincoli di scopo di cui al co. 1 o ad una delle attività di cui ai commi 2 e 3, anche con riferimento alle società che svolgono le attività di cui ai commi 6, 7, 8:

La partecipazione in BANCA CENTRO EMILIA detenuta attraverso AIMAG spa non risulta riconducibile alle attività di cui all'art. 4 del TUSP. La stessa inoltre non risulta più necessaria agli scopi perseguiti dal Gruppo AIMAG e pertanto non risulta più necessaria agli scopi dei Comuni soci di AIMAG spa.

(a): Inserire uno dei progressivi già indicati nelle schede di ricognizione (02.01; 02.02).

(b): Inserire la ragione sociale come indicata nelle schede di ricognizione (02.01; 02.02).

(c): Indicare il tipo di partecipazione distinguendo i casi in cui la società sia partecipata direttamente, indirettamente (tramite altra società/organismo), ovvero in parte direttamente e in parte indirettamente.

(d): Inserire l'attività come indicata nelle schede di ricognizione (02.01; 02.02).

03. REQUISITI TESTO UNICO DELLE SOCIETÀ A PARTECIPAZIONE PUBBLICA

03.01. Finalità perseguite e attività ammesse (articoli 4 e 26)

Compilare una scheda per ciascuna società

Progressivo società partecipata: Ind_22 (a)

Denominazione società partecipata: ARCO LAVORI SOCIETA' COOPERATIVA CONSORTILE (b)

Tipo partecipazione: Indiretta (c)

Attività svolta: Consorzio cooperativo per l'affidamento di lavori nel settore degli appalti pubblici e privati nel settore delle costruzioni, manutenzioni e facility. (d)

indicare se la società:

- Rientra nell'Allegato "A" del d.lgs. n. 175/2016 (art. 26, co. 2)
- Ha come oggetto esclusivo la gestione di fondi europei per conto dello Stato o delle Regioni, ovvero la realizzazione di progetti di ricerca finanziati dalle istituzioni dell'Unione Europea (art. 26, co. 2)
- È stata esclusa, con deliberazione adottata ai sensi dell'art. 4 co. 9, secondo periodo, dall'applicazione totale o parziale delle disposizioni del medesimo articolo (**solo per le società partecipate dalle Regioni/Prov. Aut.**)
- È destinataria dei provvedimenti di cui al d.lgs. n. 159/2011 (art. 26, co. 12-bis)
- È autorizzata alla gestione delle case da gioco, ai sensi della legislazione vigente (art. 26, co. 12-sexies)
- Qualora non sia stata selezionata alcuna delle opzioni indicate ai punti precedenti, indicare se la società:**
- È costituita in attuazione dell'art. 34 del regolamento CE n. 13/2013 - Gruppi d'Azione Locale (art. 4, co. 6)
- Ha per oggetto sociale prevalente la gestione di spazi fieristici e l'organizzazione di eventi fieristici (art. 4, co. 7)
- Ha per oggetto sociale prevalente la realizzazione e la gestione di impianti di trasporto a fune per la mobilità turistico-sportiva in aree montane (art. 4, co. 7)
- Ha per oggetto sociale prevalente la produzione di energia da fonti rinnovabili (art. 4, co. 7)
- Ha caratteristiche di spin off o di start up universitario, o analoghe a quelle degli enti di ricerca, ovvero gestisce aziende agricole con funzioni didattiche (art. 4, co. 8)
- Produce un servizio di interesse generale a rete (di cui all'art. 3-bis del d.l. 138/2011) fuori dall'ambito territoriale di riferimento, con affidamento dei servizi, in corso e nuovi, tramite procedure ad evidenza pubblica (art. 4, co. 9-bis)
- Produce beni e servizi strettamente necessari per il perseguimento delle finalità istituzionali dell'ente (art. 4, co. 1)
- Produce un servizio di interesse generale (art. 4, co. 2, lett. a)
- Progetta e realizza un'opera pubblica sulla base di un accordo di programma fra amministrazioni pubbliche (art. 4, co. 2, lett. b)
- Realizza e gestisce un'opera pubblica ovvero organizza e gestisce un servizio di interesse generale attraverso un contratto di partenariato pubblico/privato (art. 4, co. 2, lett. c)
- Produce beni o servizi strumentali all'ente o agli enti pubblici partecipanti o alla svolgimento delle loro funzioni (art. 4, co. 2, lett. d)
- Svolge servizi di committenza (art. 4, co. 2, lett. e)
- Valorizza il patrimonio immobiliare dell'amministrazione partecipante (art. 4, co. 3)

Indicare le motivazioni della riconducibilità o meno ai vincoli di scopo di cui al co. 1 o ad una delle attività di cui ai commi 2 e 3, anche con riferimento alle società che svolgono le attività di cui ai commi 6, 7, 8:

La partecipazione in ARCO LAVORI non risulta più necessaria agli scopi perseguiti dal Gruppo AIMAG e pertanto la stessa non risulta più necessaria agli scopi dei Comuni soci di AIMAG spa.

(a): Inserire uno dei progressivi già indicati nelle schede di ricognizione (02.01; 02.02).

(b): Inserire la ragione sociale come indicata nelle schede di ricognizione (02.01; 02.02).

(c): Indicare il tipo di partecipazione distinguendo i casi in cui la società sia partecipata direttamente, indirettamente (tramite altra società/organismo), ovvero in parte direttamente e in parte indirettamente.

(d): Inserire l'attività come indicata nelle schede di ricognizione (02.01; 02.02).

03. REQUISITI TESTO UNICO DELLE SOCIETÀ A PARTECIPAZIONE PUBBLICA

03.02. Condizioni art. 20, co. 2

Compilare una scheda per ciascuna società

Progressivo società partecipata: (a)

Denominazione società partecipata: (b)

Tipo partecipazione: (c)

Attività svolta: (d)

Indicare i seguenti dati con riferimento all'esercizio 2015:

Numero medio dipendenti (e)	4.134,00
Numero amministratori	14
di cui nominati dall'Ente	0
Numero componenti organo di controllo	3
di cui nominati dall'Ente	0

Importi in euro

RISULTATO D'ESERCIZIO (g)	
2015	171.977.932,00
2014	134.514.196,00
2013	143.647.034,00
2012	116.170.906,00
2011	87.816.607,00

Importi in euro

Costo del personale (f)	267.198.772,00
Compensi amministratori	1.482.000,00
Compensi componenti organo di controllo	283.000,00

Importi in euro

FATTURATO	
2015	1.336.459.542,00
2014	1.380.404.627,00
2013	1.361.898.803,00
FATTURATO MEDIO	1.359.587.657,33

Sussistenza delle condizioni di cui all'art. 20, co. 2:

- La partecipazione societaria non rientra in alcuna delle categorie di cui all'art. 4 (art. 20, co. 2, lett. a)
 - Società priva di dipendenti o con numero di amministratori superiore a quello dei dipendenti (art. 20, co. 2, lett. b)
 - Svolgimento di attività analoghe o similari a quelle svolte da altre società partecipate o da enti pubblici strumentali (art. 20, co. 2, lett. c)
- Indicare quali società/enti strumentali:
-
- Fatturato medio non superiore a 500.000 euro nel triennio precedente (art. 20, co. 2, lett. d e art. 26, co. 12-quinquies)
 - Perdite in 4 dei 5 esercizi precedenti (per società che non gestiscono un servizio di interesse generale) (art. 20, co. 2, lett. e)
 - Necessità di contenimento dei costi di funzionamento (art. 20, co. 2, lett. f)
 - Necessità di aggregazione con altre società aventi ad oggetto le attività consentite all'art. 4 (art. 20, co. 2, lett. g)

Indicare le motivazioni della sussistenza o meno delle condizioni di cui ai punti precedenti:

Nel territorio del Comune di Campogalliano HERA gestisce il servizio di gestione dei rifiuti urbani ed assimilati (SGRUA), regolato dalla Convenzione sottoscritta con l'Autorità di Ambito Territoriale Ottimale - ATO n. 4 della Provincia di Modena (ora Atesir), in data 18/05/2007, valida fino al 19/12/2011, prorogata fino al nuovo affidamento da parte dell'Agenzia Regionale Atesir. Il Comune di Campogalliano non ha partecipazioni in altre società o enti strumentali che erogano, con riferimento al territorio comunale, gli stessi servizi pubblici.

La partecipazione rientra tra le categorie ammesse di cui all'art. 4 del TUSP e la stessa non ricade in alcuno dei parametri previsti dall'art. 20 comma 2° del TUSP ai fini della razionalizzazione.

Azioni da intraprendere:

Non si prevedono azioni da intraprendere.

(a): Inserire uno dei progressivi già indicati nelle schede di ricognizione (02.01; 02.02).

(b): Inserire la ragione sociale come indicata nelle schede di ricognizione (02.01; 02.02).

(c): Indicare il tipo di partecipazione distinguendo i casi in cui la società sia partecipata direttamente, indirettamente (tramite altra società/organismo), ovvero in parte direttamente e in parte indirettamente.

(d): Inserire l'attività svolta come indicata nelle schede di ricognizione (02.01; 02.02).

(e): Inserire il numero medio di dipendenti come da nota integrativa al bilancio.

(f): Inserire la voce B9 del Conto economico.

(g): Inserire il risultato d'esercizio al netto delle imposte.

03. REQUISITI TESTO UNICO DELLE SOCIETÀ A PARTECIPAZIONE PUBBLICA

03.02. Condizioni art. 20, co. 2

Compilare una scheda per ciascuna società

Progressivo società partecipata: (a)

Denominazione società partecipata: (b)

Tipo partecipazione: (c)

Attività svolta: (d)

Indicare i seguenti dati con riferimento all'esercizio 2015:

Numero medio dipendenti (e)	13,00
Numero amministratori	1
di cui nominati dall'Ente	1
Numero componenti organo di controllo	3
di cui nominati dall'Ente	3

Importi in euro

RISULTATO D'ESERCIZIO (g)	
2015	66.104,00
2014	91.744,00
2013	19.558,00
2012	1.532,00
2011	3.586,00

Importi in euro

Costo del personale (f)	864.134,00
Compensi amministratori	33.059,00
Compensi componenti organo di controllo	17.000,00

Importi in euro

FATTURATO	
2015	29.558.917,00
2014	29.206.411,00
2013	29.662.279,00
FATTURATO MEDIO	29.475.869,00

Sussistenza delle condizioni di cui all'art. 20, co. 2:

- La partecipazione societaria non rientra in alcuna delle categorie di cui all'art. 4 (art. 20, co. 2, lett. a)
 - Società priva di dipendenti o con numero di amministratori superiore a quello dei dipendenti (art. 20, co. 2, lett. b)
 - Svolgimento di attività analoghe o similari a quelle svolte da altre società partecipate o da enti pubblici strumentali (art. 20, co. 2, lett. c)
- Indicare quali società/enti strumentali:
-
- Fatturato medio non superiore a 500.000 euro nel triennio precedente (art. 20, co. 2, lett. d e art. 26, co. 12-quinquies)
 - Perdite in 4 dei 5 esercizi precedenti (per società che non gestiscono un servizio di interesse generale) (art. 20, co. 2, lett. e)
 - Necessità di contenimento dei costi di funzionamento (art. 20, co. 2, lett. f)
 - Necessità di aggregazione con altre società aventi ad oggetto le attività consentite all'art. 4 (art. 20, co. 2, lett. g)

Indicare le motivazioni della sussistenza o meno delle condizioni di cui ai punti precedenti:

La partecipazione rientra tra le categorie ammesse di cui all'art. 4 del TUSP e la stessa non ricade in alcuno dei parametri previsti dall'art. 20 comma 2° del TUSP ai fini della razionalizzazione.

Azioni da intraprendere:

Non si prevedono azioni da intraprendere.

(a): Inserire uno dei progressivi già indicati nelle schede di ricognizione (02.01; 02.02).

(b): Inserire la ragione sociale come indicata nelle schede di ricognizione (02.01; 02.02).

(c): Indicare il tipo di partecipazione distinguendo i casi in cui la società sia partecipata direttamente, indirettamente (tramite altra società/organismo), ovvero in parte direttamente e in parte indirettamente.

(d): Inserire l'attività svolta come indicata nelle schede di ricognizione (02.01; 02.02).

(e): Inserire il numero medio di dipendenti come da nota integrativa al bilancio.

(f): Inserire la voce B9 del Conto economico.

(g): Inserire il risultato d'esercizio al netto delle imposte.

03. REQUISITI TESTO UNICO DELLE SOCIETÀ A PARTECIPAZIONE PUBBLICA

03.02. Condizioni art. 20, co. 2

Compilare una scheda per ciascuna società

Progressivo società partecipata: (a)

Denominazione società partecipata: (b)

Tipo partecipazione: (c)

Attività svolta: (d)

Indicare i seguenti dati con riferimento all'esercizio 2015:

Numero medio dipendenti (e)	1.041,00
Numero amministratori	5
di cui nominati dall'Ente	1
Numero componenti organo di controllo	3
di cui nominati dall'Ente	0

Importi in euro

RISULTATO D'ESERCIZIO (g)	
2015	5.328.615,00
2014	546.240,00
2013	84.902,00
2012	-3.594.310,00
2011	76.308,00

Importi in euro	
Costo del personale (f)	44.169.800,00
Compensi amministratori	177.625,00
Compensi componenti organo di controllo	30.647,00

Importi in euro

FATTURATO	
2015	108.875.828,00
2014	104.719.620,00
2013	104.227.438,00
FATTURATO MEDIO	105.940.962,00

Sussistenza delle condizioni di cui all'art. 20, co. 2:

La partecipazione societaria non rientra in alcuna delle categorie di cui all'art. 4 (art. 20, co. 2, lett. a)

Società priva di dipendenti o con numero di amministratori superiore a quello dei dipendenti (art. 20, co. 2, lett. b)

Svolgimento di attività analoghe o similari a quelle svolte da altre società partecipate o da enti pubblici strumentali (art. 20, co. 2, lett. c)

Indicare quali società/enti strumentali:

Fatturato medio non superiore a 500.000 euro nel triennio precedente (art. 20, co. 2, lett. d e art. 26, co. 12-quinquies)

Perdite in 4 dei 5 esercizi precedenti (per società che non gestiscono un servizio di interesse generale) (art. 20, co. 2, lett. e)

Necessità di contenimento dei costi di funzionamento (art. 20, co. 2, lett. f)

Necessità di aggregazione con altre società aventi ad oggetto le attività consentite all'art. 4 (art. 20, co. 2, lett. g)

Indicare le motivazioni della sussistenza o meno delle condizioni di cui ai punti precedenti:

La partecipazione rientra tra le categorie ammesse di cui all'art. 4 del TUSP e la stessa non ricade in alcuno dei parametri previsti dall'art. 20 comma 2° del TUSP ai fini della razionalizzazione.

Azioni da intraprendere:

Non si prevedono azioni da intraprendere. La società è la risultante di una operazione di aggregazione perfezionata nel 2012 che ha creato un soggetto industriale di accentuata rilevanza nel mercato del trasporto pubblico locale a livello sia regionale che nazionale.

(a): Inserire uno dei progressivi già indicati nelle schede di ricognizione (02.01; 02.02).

(b): Inserire la ragione sociale come indicata nelle schede di ricognizione (02.01; 02.02).

(c): Indicare il tipo di partecipazione distinguendo i casi in cui la società sia partecipata direttamente, indirettamente (tramite altra società/organismo), ovvero in parte direttamente e in parte indirettamente.

(d): Inserire l'attività svolta come indicata nelle schede di ricognizione (02.01; 02.02).

(e): Inserire il numero medio di dipendenti come da nota integrativa al bilancio.

(f): Inserire la voce B9 del Conto economico.

(g): Inserire il risultato d'esercizio al netto delle imposte.

03. REQUISITI TESTO UNICO DELLE SOCIETÀ A PARTECIPAZIONE PUBBLICA

03.02. Condizioni art. 20, co. 2

Compilare una scheda per ciascuna società

Progressivo società partecipata: (a)

Denominazione società partecipata: (b)

Tipo partecipazione: (c)

Attività svolta: (d)

Indicare i seguenti dati con riferimento all'esercizio 2015:

Numero medio dipendenti (e)	75,00
Numero amministratori	3
di cui nominati dall'Ente	0
Numero componenti organo di controllo	3
di cui nominati dall'Ente	0

Importi in euro

RISULTATO D'ESERCIZIO (g)	
2015	184.920,00
2014	339.909,00
2013	208.798,00
2012	430.829,00
2011	142.412,00

Importi in euro	
Costo del personale (f)	4.711.264,00
Compensi amministratori	35.160,00
Compensi componenti organo di controllo	29.952,00

Importi in euro

FATTURATO	
2015	26.640.268,00
2014	21.618.474,00
2013	18.861.222,00
FATTURATO MEDIO	22.373.321,33

Sussistenza delle condizioni di cui all'art. 20, co. 2:

- La partecipazione societaria non rientra in alcuna delle categorie di cui all'art. 4 (art. 20, co. 2, lett. a)
 - Società priva di dipendenti o con numero di amministratori superiore a quello dei dipendenti (art. 20, co. 2, lett. b)
 - Svolgimento di attività analoghe o similari a quelle svolte da altre società partecipate o da enti pubblici strumentali (art. 20, co. 2, lett. c)
- Indicare quali società/enti strumentali:
-
- Fatturato medio non superiore a 500.000 euro nel triennio precedente (art. 20, co. 2, lett. d e art. 26, co. 12-quinquies)
 - Perdite in 4 dei 5 esercizi precedenti (per società che non gestiscono un servizio di interesse generale) (art. 20, co. 2, lett. e)
 - Necessità di contenimento dei costi di funzionamento (art. 20, co. 2, lett. f)
 - Necessità di aggregazione con altre società aventi ad oggetto le attività consentite all'art. 4 (art. 20, co. 2, lett. g)

Indicare le motivazioni della sussistenza o meno delle condizioni di cui ai punti precedenti:

La partecipazione rientra tra le categorie ammesse di cui all'art. 4 del TUSP e la stessa non ricade in alcuno dei parametri previsti dall'art. 20 comma 2° del TUSP ai fini della razionalizzazione.

Azioni da intraprendere:

Non si prevedono azioni da intraprendere con riguardo a Lepida spa.

(a): Inserire uno dei progressivi già indicati nelle schede di ricognizione (02.01; 02.02).

(b): Inserire la ragione sociale come indicata nelle schede di ricognizione (02.01; 02.02).

(c): Indicare il tipo di partecipazione distinguendo i casi in cui la società sia partecipata direttamente, indirettamente (tramite altra società/organismo), ovvero in parte direttamente e in parte indirettamente.

(d): Inserire l'attività svolta come indicata nelle schede di ricognizione (02.01; 02.02).

(e): Inserire il numero medio di dipendenti come da nota integrativa al bilancio.

(f): Inserire la voce B9 del Conto economico.

(g): Inserire il risultato d'esercizio al netto delle imposte.

03. REQUISITI TESTO UNICO DELLE SOCIETÀ A PARTECIPAZIONE PUBBLICA

03.02. Condizioni art. 20, co. 2

Compilare una scheda per ciascuna società

Progressivo società partecipata: (a)

Denominazione società partecipata: (b)

Tipo partecipazione: (c)

Attività svolta: (d)

Indicare i seguenti dati con riferimento all'esercizio 2015:

Numero medio dipendenti (e)	399,00
Numero amministratori	5
di cui nominati dall'Ente	5
Numero componenti organo di controllo	3
di cui nominati dall'Ente	3

Importi in euro

RISULTATO D'ESERCIZIO (g)	
2015	8.867.476,00
2014	5.731.587,00
2013	9.933.443,00
2012	6.325.787,00
2011	7.735.867,00

Importi in euro

Costo del personale (f)	19.990.282,00
Compensi amministratori	290.000,00
Compensi componenti organo di controllo	44.000,00

Importi in euro

FATTURATO	
2015	81.402.050,00
2014	80.030.687,00
2013	82.773.527,00
FATTURATO MEDIO	81.402.088,00

Sussistenza delle condizioni di cui all'art. 20, co. 2:

- La partecipazione societaria non rientra in alcuna delle categorie di cui all'art. 4 (art. 20, co. 2, lett. a)
- Società priva di dipendenti o con numero di amministratori superiore a quello dei dipendenti (art. 20, co. 2, lett. b)
- Svolgimento di attività analoghe o similari a quelle svolte da altre società partecipate o da enti pubblici strumentali (art. 20, co. 2, lett. c)
- Indicare quali società/enti strumentali:
- Fatturato medio non superiore a 500.000 euro nel triennio precedente (art. 20, co. 2, lett. d e art. 26, co. 12-quinquies)
- Perdite in 4 dei 5 esercizi precedenti (per società che non gestiscono un servizio di interesse generale) (art. 20, co. 2, lett. e)
- Necessità di contenimento dei costi di funzionamento (art. 20, co. 2, lett. f)
- Necessità di aggregazione con altre società aventi ad oggetto le attività consentite all'art. 4 (art. 20, co. 2, lett. g)

Indicare le motivazioni della sussistenza o meno delle condizioni di cui ai punti precedenti:

La partecipazione rientra tra le categorie ammesse di cui all'art. 4 del TUSP e la stessa non ricade in alcuno dei parametri previsti dall'art. 20 comma 2° del TUSP ai fini della razionalizzazione.

Azioni da intraprendere:

AIMAG spa è una società in controllo pubblico congiunto dei 21 Comuni soci e la presente revisione straordinaria comprende anche la revisione delle partecipazioni detenute attraverso la capogruppo AIMAG spa: per alcune delle società appartenenti al gruppo sono previste specifiche azioni di razionalizzazione come indicato nelle relative schede.

(a): Inserire uno dei progressivi già indicati nelle schede di ricognizione (02.01; 02.02).

(b): Inserire la ragione sociale come indicata nelle schede di ricognizione (02.01; 02.02).

(c): Indicare il tipo di partecipazione distinguendo i casi in cui la società sia partecipata direttamente, indirettamente (tramite altra società/organismo), ovvero in parte direttamente e in parte indirettamente.

(d): Inserire l'attività svolta come indicata nelle schede di ricognizione (02.01; 02.02).

(e): Inserire il numero medio di dipendenti come da nota integrativa al bilancio.

(f): Inserire la voce B9 del Conto economico.

(g): Inserire il risultato d'esercizio al netto delle imposte.

03. REQUISITI TESTO UNICO DELLE SOCIETÀ A PARTECIPAZIONE PUBBLICA

03.02. Condizioni art. 20, co. 2

Compilare una scheda per ciascuna società

Progressivo società partecipata: (a)

Denominazione società partecipata: (b)

Tipo partecipazione: (c)

Attività svolta: (d)

Indicare i seguenti dati con riferimento all'esercizio 2015:

Numero medio dipendenti (e)	12,00
Numero amministratori	5
di cui nominati dall'Ente	0
Numero componenti organo di controllo	3
di cui nominati dall'Ente	0

Costo del personale (f)	775.142,00
Compensi amministratori	65.000,00
Compensi componenti organo di controllo	42.000,00

RISULTATO D'ESERCIZIO (g)	
2015	6.381.000,00
2014	3.517.000,00
2013	4.745.000,00
2012	5.620.000,00
2011	4.916.000,00

FATTURATO	
2015	135.960.958,00
2014	133.855.560,00
2013	115.769.728,00
FATTURATO MEDIO	128.528.748,67

Sussistenza delle condizioni di cui all'art. 20, co. 2:

- La partecipazione societaria non rientra in alcuna delle categorie di cui all'art. 4 (art. 20, co. 2, lett. a)
 - Società priva di dipendenti o con numero di amministratori superiore a quello dei dipendenti (art. 20, co. 2, lett. b)
 - Svolgimento di attività analoghe o similari a quelle svolte da altre società partecipate o da enti pubblici strumentali (art. 20, co. 2, lett. c)
- Indicare quali società/enti strumentali:
-
- Fatturato medio non superiore a 500.000 euro nel triennio precedente (art. 20, co. 2, lett. d e art. 26, co. 12-quinquies)
 - Perdite in 4 dei 5 esercizi precedenti (per società che non gestiscono un servizio di interesse generale) (art. 20, co. 2, lett. e)
 - Necessità di contenimento dei costi di funzionamento (art. 20, co. 2, lett. f)
 - Necessità di aggregazione con altre società aventi ad oggetto le attività consentite all'art. 4 (art. 20, co. 2, lett. g)

Indicare le motivazioni della sussistenza o meno delle condizioni di cui ai punti precedenti:

La partecipazione rientra tra le categorie ammesse di cui all'art. 4 del TUSP e la stessa non ricade in alcuno dei parametri previsti dall'art. 20 comma 2° del TUSP ai fini della razionalizzazione.

Azioni da intraprendere:

Non sono previste azioni di razionalizzazione con riguardo a SINERGAS spa.

(a): Inserire uno dei progressivi già indicati nelle schede di ricognizione (02.01; 02.02).

(b): Inserire la ragione sociale come indicata nelle schede di ricognizione (02.01; 02.02).

(c): Indicare il tipo di partecipazione distinguendo i casi in cui la società sia partecipata direttamente, indirettamente (tramite altra società/organismo), ovvero in parte direttamente e in parte indirettamente.

(d): Inserire l'attività svolta come indicata nelle schede di ricognizione (02.01; 02.02).

(e): Inserire il numero medio di dipendenti come da nota integrativa al bilancio.

(f): Inserire la voce B9 del Conto economico.

(g): Inserire il risultato d'esercizio al netto delle imposte.

03. REQUISITI TESTO UNICO DELLE SOCIETÀ A PARTECIPAZIONE PUBBLICA

03.02. Condizioni art. 20, co. 2

Compilare una scheda per ciascuna società

Progressivo società partecipata: (a)

Denominazione società partecipata: (b)

Tipo partecipazione: (c)

Attività svolta: (d)

Indicare i seguenti dati con riferimento all'esercizio 2015:

Numero medio dipendenti (e)	22,00
Numero amministratori	5
di cui nominati dall'Ente	0
Numero componenti organo di controllo	3
di cui nominati dall'Ente	0

Importi in euro

RISULTATO D'ESERCIZIO (g)	
2015	-59.000,00
2014	152.000,00
2013	181.000,00
2012	157.000,00
2011	-85.000,00

Importi in euro

Costo del personale (f)	1.134.061,00
Compensi amministratori	12.000,00
Compensi componenti organo di controllo	19.000,00

Importi in euro

FATTURATO	
2015	5.789.637,00
2014	8.790.305,00
2013	6.971.318,00
FATTURATO MEDIO	7.183.753,33

Sussistenza delle condizioni di cui all'art. 20, co. 2:

- La partecipazione societaria non rientra in alcuna delle categorie di cui all'art. 4 (art. 20, co. 2, lett. a)
- Società priva di dipendenti o con numero di amministratori superiore a quello dei dipendenti (art. 20, co. 2, lett. b)
- Svolgimento di attività analoghe o similari a quelle svolte da altre società partecipate o da enti pubblici strumentali (art. 20, co. 2, lett. c)
- Indicare quali società/enti strumentali:
- Fatturato medio non superiore a 500.000 euro nel triennio precedente (art. 20, co. 2, lett. d e art. 26, co. 12-quinquies)
- Perdite in 4 dei 5 esercizi precedenti (per società che non gestiscono un servizio di interesse generale) (art. 20, co. 2, lett. e)
- Necessità di contenimento dei costi di funzionamento (art. 20, co. 2, lett. f)
- Necessità di aggregazione con altre società aventi ad oggetto le attività consentite all'art. 4 (art. 20, co. 2, lett. g)

Indicare le motivazioni della sussistenza o meno delle condizioni di cui ai punti precedenti:

La partecipazione rientra tra le categorie ammesse di cui all'art. 4 del TUSP e la stessa non ricade in alcuno dei parametri previsti dall'art. 20 comma 2° del TUSP ai fini della razionalizzazione.

Azioni da intraprendere:

Indipendentemente dalla sussistenza dei parametri di cui all'art. 20, nel corso del 2017, per il triennio 2017 - 2019 è stato nominato un AMMINISTRATORE UNICO al posto del precedente CDA composto da 5 componenti. Analogamente, per il triennio 2017 - 2019 è stato nominato un SINDACO UNICO al posto del Collegio Sindacale.

(a): Inserire uno dei progressivi già indicati nelle schede di ricognizione (02.01; 02.02).

(b): Inserire la ragione sociale come indicata nelle schede di ricognizione (02.01; 02.02).

(c): Indicare il tipo di partecipazione distinguendo i casi in cui la società sia partecipata direttamente, indirettamente (tramite altra società/organismo), ovvero in parte direttamente e in parte indirettamente.

(d): Inserire l'attività svolta come indicata nelle schede di ricognizione (02.01; 02.02).

(e): Inserire il numero medio di dipendenti come da nota integrativa al bilancio.

(f): Inserire la voce B9 del Conto economico.

(g): Inserire il risultato d'esercizio al netto delle imposte.

03. REQUISITI TESTO UNICO DELLE SOCIETÀ A PARTECIPAZIONE PUBBLICA

03.02. Condizioni art. 20, co. 2

Compilare una scheda per ciascuna società

Progressivo società partecipata: Ind_3 (a)

Denominazione società partecipata: AS RETIGAS SPA (b)

Tipo partecipazione: Indiretta (c)

Attività svolta: Servizio di distribuzione del gas nei comuni dell' area bassa modenese e in alcuni comuni limitrofi del bolognese e del mantovano. (d)

Indicare i seguenti dati con riferimento all'esercizio 2015:

Numero medio dipendenti (e)	34,00
Numero amministratori	5
di cui nominati dall'Ente	0
Numero componenti organo di controllo	3
di cui nominati dall'Ente	0

Importi in euro

RISULTATO D'ESERCIZIO (g)	
2015	151.415,00
2014	906.255,00
2013	161.798,00
2012	-513.311,00
2011	97.252,00

Importi in euro

Costo del personale (f)	1.426.706,00
Compensi amministratori	70.000,00
Compensi componenti organo di controllo	20.000,00

Importi in euro

FATTURATO	
2015	16.830.845,00
2014	17.210.003,00
2013	17.309.066,00
FATTURATO MEDIO	17.116.638,00

Sussistenza delle condizioni di cui all'art. 20, co. 2:

- La partecipazione societaria non rientra in alcuna delle categorie di cui all'art. 4 (art. 20, co. 2, lett. a)
- Società priva di dipendenti o con numero di amministratori superiore a quello dei dipendenti (art. 20, co. 2, lett. b)
- Svolgimento di attività analoghe o similari a quelle svolte da altre società partecipate o da enti pubblici strumentali (art. 20, co. 2, lett. c)
- Indicare quali società/enti strumentali:
- Fatturato medio non superiore a 500.000 euro nel triennio precedente (art. 20, co. 2, lett. d e art. 26, co. 12-quinquies)
- Perdite in 4 dei 5 esercizi precedenti (per società che non gestiscono un servizio di interesse generale) (art. 20, co. 2, lett. e)
- Necessità di contenimento dei costi di funzionamento (art. 20, co. 2, lett. f)
- Necessità di aggregazione con altre società aventi ad oggetto le attività consentite all'art. 4 (art. 20, co. 2, lett. g)

Indicare le motivazioni della sussistenza o meno delle condizioni di cui ai punti precedenti:

La partecipazione rientra tra le categorie ammesse di cui all'art. 4 del TUSP e la stessa non ricade in alcuno dei parametri previsti dall'art. 20 comma 2° del TUSP ai fini della razionalizzazione.

Azioni da intraprendere:

Non sono previste azioni da intraprendere per esigenze di razionalizzazione ai sensi del TUSP.

(a): Inserire uno dei progressivi già indicati nelle schede di ricognizione (02.01; 02.02).

(b): Inserire la ragione sociale come indicata nelle schede di ricognizione (02.01; 02.02).

(c): Indicare il tipo di partecipazione distinguendo i casi in cui la società sia partecipata direttamente, indirettamente (tramite altra società/organismo), ovvero in parte direttamente e in parte indirettamente.

(d): Inserire l'attività svolta come indicata nelle schede di ricognizione (02.01; 02.02).

(e): Inserire il numero medio di dipendenti come da nota integrativa al bilancio.

(f): Inserire la voce B9 del Conto economico.

(g): Inserire il risultato d'esercizio al netto delle imposte.

03. REQUISITI TESTO UNICO DELLE SOCIETÀ A PARTECIPAZIONE PUBBLICA

03.02. Condizioni art. 20, co. 2

Compilare una scheda per ciascuna società

Progressivo società partecipata: (a)

Denominazione società partecipata: (b)

Tipo partecipazione: (c)

Attività svolta: (d)

Indicare i seguenti dati con riferimento all'esercizio 2015:

Numero medio dipendenti (e)	6,00
Numero amministratori	5
di cui nominati dall'Ente	0
Numero componenti organo di controllo	0
di cui nominati dall'Ente	0

Importi in euro

RISULTATO D'ESERCIZIO (g)	
2015	230.684,00
2014	182.430,00
2013	49.502,00
2012	245.040,00
2011	56.563,00

Importi in euro

Costo del personale (f)	227.313,00
Compensi amministratori	5.800,00
Compensi componenti organo di controllo	0,00

Importi in euro

FATTURATO	
2015	3.408.118,00
2014	2.895.054,00
2013	2.750.023,00
FATTURATO MEDIO	3.017.731,67

Sussistenza delle condizioni di cui all'art. 20, co. 2:

- La partecipazione societaria non rientra in alcuna delle categorie di cui all'art. 4 (art. 20, co. 2, lett. a)
- Società priva di dipendenti o con numero di amministratori superiore a quello dei dipendenti (art. 20, co. 2, lett. b)
- Svolgimento di attività analoghe o similari a quelle svolte da altre società partecipate o da enti pubblici strumentali (art. 20, co. 2, lett. c)
- Indicare quali società/enti strumentali:
- Fatturato medio non superiore a 500.000 euro nel triennio precedente (art. 20, co. 2, lett. d e art. 26, co. 12-quinquies)
- Perdite in 4 dei 5 esercizi precedenti (per società che non gestiscono un servizio di interesse generale) (art. 20, co. 2, lett. e)
- Necessità di contenimento dei costi di funzionamento (art. 20, co. 2, lett. f)
- Necessità di aggregazione con altre società aventi ad oggetto le attività consentite all'art. 4 (art. 20, co. 2, lett. g)

Indicare le motivazioni della sussistenza o meno delle condizioni di cui ai punti precedenti:

La partecipazione rientra tra le categorie ammesse di cui all'art. 4 del TUSP e la stessa non ricade in alcuno dei parametri previsti dall'art. 20 comma 2° del TUSP ai fini della razionalizzazione.

Azioni da intraprendere:

Indipendentemente dalla sussistenza dei parametri di cui all'art. 20 co.2 del TUSP, nel corso del 2017, per il triennio 2017-2019, si è provveduto alla nomina di un AMMINISTRATORE UNICO al posto del precedente cda composto da 5 componenti.

(a): Inserire uno dei progressivi già indicati nelle schede di ricognizione (02.01; 02.02).

(b): Inserire la ragione sociale come indicata nelle schede di ricognizione (02.01; 02.02).

(c): Indicare il tipo di partecipazione distinguendo i casi in cui la società sia partecipata direttamente, indirettamente (tramite altra società/organismo), ovvero in parte direttamente e in parte indirettamente.

(d): Inserire l'attività svolta come indicata nelle schede di ricognizione (02.01; 02.02).

(e): Inserire il numero medio di dipendenti come da nota integrativa al bilancio.

(f): Inserire la voce B9 del Conto economico.

(g): Inserire il risultato d'esercizio al netto delle imposte.

03. REQUISITI TESTO UNICO DELLE SOCIETÀ A PARTECIPAZIONE PUBBLICA

03.02. Condizioni art. 20, co. 2

Compilare una scheda per ciascuna società

Progressivo società partecipata: (a)

Denominazione società partecipata: (b)

Tipo partecipazione: (c)

Attività svolta:

Gestione di impianti di produzione di energia elettrica da fonti rinnovabili ed in particolare mediante impianti fotovoltaici.

Indicare i seguenti dati con riferimento all'esercizio 2015:

Numero medio dipendenti (e)	0,00
Numero amministratori	4
di cui nominati dall'Ente	0
Numero componenti organo di controllo	0
di cui nominati dall'Ente	0

Importi in euro

RISULTATO D'ESERCIZIO (g)	
2015	39.628,00
2014	30.466,00
2013	44.206,00
2012	32.679,00
2011	38.975,00

Importi in euro

Costo del personale (f)	0,00
Compensi amministratori	7.000,00
Compensi componenti organo di controllo	0,00

Importi in euro

FATTURATO	
2015	669.145,00
2014	654.798,00
2013	692.609,00
FATTURATO MEDIO	672.184,00

Sussistenza delle condizioni di cui all'art. 20, co. 2:

- La partecipazione societaria non rientra in alcuna delle categorie di cui all'art. 4 (art. 20, co. 2, lett. a)
- Società priva di dipendenti o con numero di amministratori superiore a quello dei dipendenti (art. 20, co. 2, lett. b)
- Svolgimento di attività analoghe o similari a quelle svolte da altre società partecipate o da enti pubblici strumentali (art. 20, co. 2, lett. c)

Indicare quali società/enti strumentali:

- Fatturato medio non superiore a 500.000 euro nel triennio precedente (art. 20, co. 2, lett. d e art. 26, co. 12-quinquies)
- Perdite in 4 dei 5 esercizi precedenti (per società che non gestiscono un servizio di interesse generale) (art. 20, co. 2, lett. e)
- Necessità di contenimento dei costi di funzionamento (art. 20, co. 2, lett. f)
- Necessità di aggregazione con altre società aventi ad oggetto le attività consentite all'art. 4 (art. 20, co. 2, lett. g)

Indicare le motivazioni della sussistenza o meno delle condizioni di cui ai punti precedenti:

La società è priva di dipendenti .

Azioni da intraprendere:

L'attuale CDA scade con l'approvazione del bilancio al 31.12.2017 e alla scadenza verrà nominato un AMMINISTRATORE UNICO. Inoltre la società, subito dopo l'approvazione del presente piano di razionalizzazione, provvederà ad assumere una delibera per l'azzeramento dei compensi dell'attuale consiglio di amministrazione per il periodo di durata residua del mandato. Una eventuale fusione di AGRI SOLAR ENGINEERING con una altra società del Gruppo Aimag (ad esempio S.I.A.M. SRL) è stata oggetto di valutazione ma potrebbe determinare il recesso dei soci privati che detengono il 40% del capitale (il cui valore contabile è di oltre 500 mila euro, mentre il valore economico potrebbe essere superiore) costringendo la società ad un esborso finanziario che risulterebbe antieconomico. Tenuto conto che la società consegue utili ed è possibile azzerare fin d'ora il costo dell'organo amministrativo, si ritiene che, al momento, debba escludersi una fusione della società.

(a): Inserire uno dei progressivi già indicati nelle schede di ricognizione (02.01; 02.02).

(b): Inserire la ragione sociale come indicata nelle schede di ricognizione (02.01; 02.02).

(c): Indicare il tipo di partecipazione distinguendo i casi in cui la società sia partecipata direttamente, indirettamente (tramite altra società/organismo), ovvero in parte direttamente e in parte indirettamente.

(d): Inserire l'attività svolta come indicata nelle schede di ricognizione (02.01; 02.02).

(e): Inserire il numero medio di dipendenti come da nota integrativa al bilancio.

(f): Inserire la voce B9 del Conto economico.

(g): Inserire il risultato d'esercizio al netto delle imposte.

03. REQUISITI TESTO UNICO DELLE SOCIETÀ A PARTECIPAZIONE PUBBLICA

03.02. Condizioni art. 20, co. 2

Compilare una scheda per ciascuna società

Progressivo società partecipata: (a)

Denominazione società partecipata: (b)

Tipo partecipazione: (c)

Attività svolta: (d)

Indicare i seguenti dati con riferimento all'esercizio 2015:

Numero medio dipendenti (e)	2,00
Numero amministratori	4
di cui nominati dall'Ente	0
Numero componenti organo di controllo	3
di cui nominati dall'Ente	0

Importi in euro

RISULTATO D'ESERCIZIO (g)	
2015	40.908,00
2014	33.641,00
2013	113.914,00
2012	156.529,00
2011	85.503,00

Importi in euro	
Costo del personale (f)	99.857,00
Compensi amministratori	5.297,00
Compensi componenti organo di controllo	11.252,00

Importi in euro

FATTURATO	
2015	328.924,00
2014	354.566,00
2013	451.117,00
FATTURATO MEDIO	378.202,33

Sussistenza delle condizioni di cui all'art. 20, co. 2:

- La partecipazione societaria non rientra in alcuna delle categorie di cui all'art. 4 (art. 20, co. 2, lett. a)
- Società priva di dipendenti o con numero di amministratori superiore a quello dei dipendenti (art. 20, co. 2, lett. b)
- Svolgimento di attività analoghe o similari a quelle svolte da altre società partecipate o da enti pubblici strumentali (art. 20, co. 2, lett. c)
- Indicare quali società/enti strumentali:
- Fatturato medio non superiore a 500.000 euro nel triennio precedente (art. 20, co. 2, lett. d e art. 26, co. 12-quinquies)
- Perdite in 4 dei 5 esercizi precedenti (per società che non gestiscono un servizio di interesse generale) (art. 20, co. 2, lett. e)
- Necessità di contenimento dei costi di funzionamento (art. 20, co. 2, lett. f)
- Necessità di aggregazione con altre società aventi ad oggetto le attività consentite all'art. 4 (art. 20, co. 2, lett. g)

Indicare le motivazioni della sussistenza o meno delle condizioni di cui ai punti precedenti:

La società ha un numero di dipendenti inferiore al numero degli amministratori e ha un fatturato medio inferiore a € 500.000.

Azioni da intraprendere:

Nel corso del 2016, per il triennio 2016- 2018, è stato nominato un SINDACO UNICO al posto del Collegio sindacale. Nel corso del 2017 è stato nominato un CDA composto da 3 componenti per il triennio 2017 - 2019 al posto di 4. Inoltre la società, subito dopo l'approvazione del presente piano di razionalizzazione, provvederà ad assumere una delibera per l'azzeramento dei compensi dell'attuale consiglio di amministrazione fino alla scadenza del medesimo. Una eventuale fusione di SIAM con una altra società del Gruppo Aimag (ad esempio AGRISOLAR ENGINEERING SRL) è stata oggetto di valutazione ma potrebbe determinare il recesso dei soci privati che detengono il 47,5% del capitale di SIAM, costringendo la società ad un esborso finanziario che risulterebbe antieconomico. Tenuto conto che la società produce utili e che risulta possibile azzerare fin d'ora il costo dell'organo amministrativo si ritiene, al momento, di escludere una fusione della società, perseguendo, in alternativa, l'obiettivo della crescita dei ricavi. Al fine di conseguire un fatturato superiore a 500.000 e successivamente a 1 milione, il Piano Industriale approvato dal Gruppo AIMAG prevede la possibilità per SIAM di acquisire un impianto di produzione di energia elettrica da fonti rinnovabili (idroelettrica) la cui procedura risulta in stato avanzato e potrà essere ultimata entro il 31.12.2017. Infine è prevista la perforazione di un nuovo pozzo per la captazione di gas metano per il quale sono già state avviate le richieste di autorizzazione e che si prevede possa essere attuata in un arco temporale di 2-3 anni.

(a): Inserire uno dei progressivi già indicati nelle schede di ricognizione (02.01; 02.02).

(b): Inserire la ragione sociale come indicata nelle schede di ricognizione (02.01; 02.02).

(c): Indicare il tipo di partecipazione distinguendo i casi in cui la società sia partecipata direttamente, indirettamente (tramite altra società/organismo), ovvero in parte direttamente e in parte indirettamente.

(d): Inserire l'attività svolta come indicata nelle schede di ricognizione (02.01; 02.02).

(e): Inserire il numero medio di dipendenti come da nota integrativa al bilancio.

(f): Inserire la voce B9 del Conto economico.

(g): Inserire il risultato d'esercizio al netto delle imposte.

03. REQUISITI TESTO UNICO DELLE SOCIETÀ A PARTECIPAZIONE PUBBLICA

03.02. Condizioni art. 20, co. 2

Compilare una scheda per ciascuna società

Progressivo società partecipata: (a)

Denominazione società partecipata: (b)

Tipo partecipazione: (c)

Attività svolta: (d)

Indicare i seguenti dati con riferimento all'esercizio 2015:

Numero medio dipendenti (e)	20,00
Numero amministratori	6
di cui nominati dall'Ente	0
Numero componenti organo di controllo	1
di cui nominati dall'Ente	0

Importi in euro

RISULTATO D'ESERCIZIO (g)	
2015	-609.066,00
2014	-292.379,00
2013	70.596,00
2012	188.311,00
2011	289.260,00

Importi in euro

Costo del personale (f)	763.085,00
Compensi amministratori	92.462,00
Compensi componenti organo di controllo	15.897,00

Importi in euro

FATTURATO	
2015	3.711.254,00
2014	3.934.902,00
2013	3.746.321,00
FATTURATO MEDIO	3.797.492,33

Sussistenza delle condizioni di cui all'art. 20, co. 2:

La partecipazione societaria non rientra in alcuna delle categorie di cui all'art. 4 (art. 20, co. 2, lett. a)

Società priva di dipendenti o con numero di amministratori superiore a quello dei dipendenti (art. 20, co. 2, lett. b)

Svolgimento di attività analoghe o similari a quelle svolte da altre società partecipate o da enti pubblici strumentali (art. 20, co. 2, lett. c)

Indicare quali società/enti strumentali:

Fatturato medio non superiore a 500.000 euro nel triennio precedente (art. 20, co. 2, lett. d e art. 26, co. 12-quinquies)

Perdite in 4 dei 5 esercizi precedenti (per società che non gestiscono un servizio di interesse generale) (art. 20, co. 2, lett. e)

Necessità di contenimento dei costi di funzionamento (art. 20, co. 2, lett. f)

Necessità di aggregazione con altre società aventi ad oggetto le attività consentite all'art. 4 (art. 20, co. 2, lett. g)

Indicare le motivazioni della sussistenza o meno delle condizioni di cui ai punti precedenti:

La partecipazione rientra tra le categorie ammesse di cui all'art. 4 del TUSP e la stessa non ricade in alcuno dei parametri previsti dall'art. 20 comma 2° del TUSP ai fini della razionalizzazione.

Azioni da intraprendere:

Indipendentemente dalla sussistenza delle condizioni di cui all'art. 20, nel corso del 2016, per il triennio 2016-2018 è già stato nominato un CDA composto di 4 componenti al posto di 6. Inoltre sono già state intraprese le azioni necessarie per ricondurre la società in utile: il report del primo semestre 2017 evidenzia un utile di 171 mila euro.

(a): Inserire uno dei progressivi già indicati nelle schede di ricognizione (02.01; 02.02).

(b): Inserire la ragione sociale come indicata nelle schede di ricognizione (02.01; 02.02).

(c): Indicare il tipo di partecipazione distinguendo i casi in cui la società sia partecipata direttamente, indirettamente (tramite altra società/organismo), ovvero in parte direttamente e in parte indirettamente.

(d): Inserire l'attività svolta come indicata nelle schede di ricognizione (02.01; 02.02).

(e): Inserire il numero medio di dipendenti come da nota integrativa al bilancio.

(f): Inserire la voce B9 del Conto economico.

(g): Inserire il risultato d'esercizio al netto delle imposte.

03. REQUISITI TESTO UNICO DELLE SOCIETÀ A PARTECIPAZIONE PUBBLICA

03.02. Condizioni art. 20, co. 2

Compilare una scheda per ciascuna società

Progressivo società partecipata: (a)

Denominazione società partecipata: (b)

Tipo partecipazione: (c)

Attività svolta: (d)

Indicare i seguenti dati con riferimento all'esercizio 2015:

Numero medio dipendenti (e)	13,00
Numero amministratori	5
di cui nominati dall'Ente	0
Numero componenti organo di controllo	3
di cui nominati dall'Ente	0

Importi in euro

RISULTATO D'ESERCIZIO (g)	
2015	70.409,00
2014	182.126,00
2013	-215.184,00
2012	70.810,00
2011	79.119,00

Importi in euro

Costo del personale (f)	739.225,00
Compensi amministratori	14.606,00
Compensi componenti organo di controllo	10.920,00

Importi in euro

FATTURATO	
2015	4.463.868,00
2014	2.976.108,00
2013	2.651.781,00
FATTURATO MEDIO	3.363.919,00

Sussistenza delle condizioni di cui all'art. 20, co. 2:

- La partecipazione societaria non rientra in alcuna delle categorie di cui all'art. 4 (art. 20, co. 2, lett. a)
- Società priva di dipendenti o con numero di amministratori superiore a quello dei dipendenti (art. 20, co. 2, lett. b)
- Svolgimento di attività analoghe o similari a quelle svolte da altre società partecipate o da enti pubblici strumentali (art. 20, co. 2, lett. c)
- Indicare quali società/enti strumentali:
- Fatturato medio non superiore a 500.000 euro nel triennio precedente (art. 20, co. 2, lett. d e art. 26, co. 12-quinquies)
- Perdite in 4 dei 5 esercizi precedenti (per società che non gestiscono un servizio di interesse generale) (art. 20, co. 2, lett. e)
- Necessità di contenimento dei costi di funzionamento (art. 20, co. 2, lett. f)
- Necessità di aggregazione con altre società aventi ad oggetto le attività consentite all'art. 4 (art. 20, co. 2, lett. g)

Indicare le motivazioni della sussistenza o meno delle condizioni di cui ai punti precedenti:

La partecipazione rientra tra le categorie ammesse di cui all'art. 4 del TUSP e la stessa non ricade in alcuno dei parametri previsti dall'art. 20 comma 2° del TUSP ai fini della razionalizzazione.

Azioni da intraprendere:

Non sono previste azioni da intraprendere con riguardo alla società CA.RE srl

(a): Inserire uno dei progressivi già indicati nelle schede di ricognizione (02.01; 02.02).

(b): Inserire la ragione sociale come indicata nelle schede di ricognizione (02.01; 02.02).

(c): Indicare il tipo di partecipazione distinguendo i casi in cui la società sia partecipata direttamente, indirettamente (tramite altra società/organismo), ovvero in parte direttamente e in parte indirettamente.

(d): Inserire l'attività svolta come indicata nelle schede di ricognizione (02.01; 02.02).

(e): Inserire il numero medio di dipendenti come da nota integrativa al bilancio.

(f): Inserire la voce B9 del Conto economico.

(g): Inserire il risultato d'esercizio al netto delle imposte.

03. REQUISITI TESTO UNICO DELLE SOCIETÀ A PARTECIPAZIONE PUBBLICA

03.02. Condizioni art. 20, co. 2

Compilare una scheda per ciascuna società

Progressivo società partecipata: (a)

Denominazione società partecipata: (b)

Tipo partecipazione: (c)

Attività svolta: (d)

Indicare i seguenti dati con riferimento all'esercizio 2015:

Numero medio dipendenti (e)	0,00
Numero amministratori	1
di cui nominati dall'Ente	0
Numero componenti organo di controllo	3
di cui nominati dall'Ente	0

Importi in euro

RISULTATO D'ESERCIZIO (g)	
2015	0,00
2014	-155.000,00
2013	0,00
2012	0,00
2011	0,00

Importi in euro

Costo del personale (f)	0,00
Compensi amministratori	0,00
Compensi componenti organo di controllo	0,00

Importi in euro

FATTURATO	
2015	3.453,00
2014	2.847,00
2013	3.878,00
FATTURATO MEDIO	3.392,67

Sussistenza delle condizioni di cui all'art. 20, co. 2:

- La partecipazione societaria non rientra in alcuna delle categorie di cui all'art. 4 (art. 20, co. 2, lett. a)
 - Società priva di dipendenti o con numero di amministratori superiore a quello dei dipendenti (art. 20, co. 2, lett. b)
 - Svolgimento di attività analoghe o similari a quelle svolte da altre società partecipate o da enti pubblici strumentali (art. 20, co. 2, lett. c)
- Indicare quali società/enti strumentali:
-
- Fatturato medio non superiore a 500.000 euro nel triennio precedente (art. 20, co. 2, lett. d e art. 26, co. 12-quinquies)
 - Perdite in 4 dei 5 esercizi precedenti (per società che non gestiscono un servizio di interesse generale) (art. 20, co. 2, lett. e)
 - Necessità di contenimento dei costi di funzionamento (art. 20, co. 2, lett. f)
 - Necessità di aggregazione con altre società aventi ad oggetto le attività consentite all'art. 4 (art. 20, co. 2, lett. g)

Indicare le motivazioni della sussistenza o meno delle condizioni di cui ai punti precedenti:

La società è già stata posta in LIQUIDAZIONE VOLONTARIA il 18.01.2017. Si prevede la conclusione della attività di liquidazione entro 12 mesi dalla approvazione del presente piano.

Azioni da intraprendere:

Azione già deliberata antecedentemente all'adozione del presente Piano : SCIOGLIMENTO e LIQUIDAZIONE DELLA SOCIETA'

(a): Inserire uno dei progressivi già indicati nelle schede di ricognizione (02.01; 02.02).

(b): Inserire la ragione sociale come indicata nelle schede di ricognizione (02.01; 02.02).

(c): Indicare il tipo di partecipazione distinguendo i casi in cui la società sia partecipata direttamente, indirettamente (tramite altra società/organismo), ovvero in parte direttamente e in parte indirettamente.

(d): Inserire l'attività svolta come indicata nelle schede di ricognizione (02.01; 02.02).

(e): Inserire il numero medio di dipendenti come da nota integrativa al bilancio.

(f): Inserire la voce B9 del Conto economico.

(g): Inserire il risultato d'esercizio al netto delle imposte.

03. REQUISITI TESTO UNICO DELLE SOCIETÀ A PARTECIPAZIONE PUBBLICA

03.02. Condizioni art. 20, co. 2

Compilare una scheda per ciascuna società

Progressivo società partecipata: Ind_10 (a)

Denominazione società partecipata: LA MIRANDOLA SPA (b)

Tipo partecipazione: Indiretta (c)

Attività svolta: Gestione centro nuoto ed impianti sportivi del Comune di Mirandola (d)

Indicare i seguenti dati con riferimento all'esercizio 2015:

Numero medio dipendenti (e)	0,00
Numero amministratori	3
di cui nominati dall'Ente	0
Numero componenti organo di controllo	3
di cui nominati dall'Ente	0

Importi in euro

RISULTATO D'ESERCIZIO (g)	
2015	16.911,00
2014	-113.147,00
2013	-69.173,00
2012	-132.640,00
2011	-28.358,00

Importi in euro

Costo del personale (f)	0,00
Compensi amministratori	12.356,00
Compensi componenti organo di controllo	0,00

Importi in euro

FATTURATO	
2015	579.561,00
2014	661.729,00
2013	616.300,00
FATTURATO MEDIO	619.196,67

Sussistenza delle condizioni di cui all'art. 20, co. 2:

La partecipazione societaria non rientra in alcuna delle categorie di cui all'art. 4 (art. 20, co. 2, lett. a)

Società priva di dipendenti o con numero di amministratori superiore a quello dei dipendenti (art. 20, co. 2, lett. b)

Svolgimento di attività analoghe o similari a quelle svolte da altre società partecipate o da enti pubblici strumentali (art. 20, co. 2, lett. c)

Indicare quali società/enti strumentali:

Fatturato medio non superiore a 500.000 euro nel triennio precedente (art. 20, co. 2, lett. d e art. 26, co. 12-quinquies)

Perdite in 4 dei 5 esercizi precedenti (per società che non gestiscono un servizio di interesse generale) (art. 20, co. 2, lett. e)

Necessità di contenimento dei costi di funzionamento (art. 20, co. 2, lett. f)

Necessità di aggregazione con altre società aventi ad oggetto le attività consentite all'art. 4 (art. 20, co. 2, lett. g)

Indicare le motivazioni della sussistenza o meno delle condizioni di cui ai punti precedenti:

Si da atto della sussistenza di diverse condizioni previste dall'art. 20 comma 2 per l'adozione di provvedimenti di razionalizzazione con riguardo alla partecipazione.

Azioni da intraprendere:

Si prevede la messa in Liquidazione volontaria della MIRANDOLA Spa. A tal fine è già stato conferito mandato al Consiglio di Amministrazione di convocare l'assemblea straordinaria dei soci per la delibera di scioglimento della società entro il 31.12.2017.

(a): Inserire uno dei progressivi già indicati nelle schede di ricognizione (02.01; 02.02).

(b): Inserire la ragione sociale come indicata nelle schede di ricognizione (02.01; 02.02).

(c): Indicare il tipo di partecipazione distinguendo i casi in cui la società sia partecipata direttamente, indirettamente (tramite altra società/organismo), ovvero in parte direttamente e in parte indirettamente.

(d): Inserire l'attività svolta come indicata nelle schede di ricognizione (02.01; 02.02).

(e): Inserire il numero medio di dipendenti come da nota integrativa al bilancio.

(f): Inserire la voce B9 del Conto economico.

(g): Inserire il risultato d'esercizio al netto delle imposte.

03. REQUISITI TESTO UNICO DELLE SOCIETÀ A PARTECIPAZIONE PUBBLICA

03.02. Condizioni art. 20, co. 2

Compilare una scheda per ciascuna società

Progressivo società partecipata: Ind_11 (a)

Denominazione società partecipata: ENTAR SRL (b)

Tipo partecipazione: Indiretta (c)

Attività svolta: (d)

Gestione del servizio pubblico di distribuzione del gas per usi civili e produttivi, e connessa attività di realizzazione e manutenzione reti ed allacciamenti con concessione aggiudicata tramite gara.

Indicare i seguenti dati con riferimento all'esercizio 2015:

Numero medio dipendenti (e)	3,00
Numero amministratori	3
di cui nominati dall'Ente	0
Numero componenti organo di controllo	3
di cui nominati dall'Ente	0

Importi in euro

RISULTATO D'ESERCIZIO (g)	
2015	921.455,00
2014	933.923,00
2013	1.033.593,00
2012	1.153.593,00
2011	781.933,00

Importi in euro

Costo del personale (f)	115.723,00
Compensi amministratori	64.818,00
Compensi componenti organo di controllo	20.144,00

Importi in euro

FATTURATO	
2015	2.513.897,00
2014	2.550.035,00
2013	2.263.380,00
FATTURATO MEDIO	2.442.437,33

Sussistenza delle condizioni di cui all'art. 20, co. 2:

- La partecipazione societaria non rientra in alcuna delle categorie di cui all'art. 4 (art. 20, co. 2, lett. a)
- Società priva di dipendenti o con numero di amministratori superiore a quello dei dipendenti (art. 20, co. 2, lett. b)
- Svolgimento di attività analoghe o similari a quelle svolte da altre società partecipate o da enti pubblici strumentali (art. 20, co. 2, lett. c)

Indicare quali società/enti strumentali:

- Fatturato medio non superiore a 500.000 euro nel triennio precedente (art. 20, co. 2, lett. d e art. 26, co. 12-quinquies)
- Perdite in 4 dei 5 esercizi precedenti (per società che non gestiscono un servizio di interesse generale) (art. 20, co. 2, lett. e)
- Necessità di contenimento dei costi di funzionamento (art. 20, co. 2, lett. f)
- Necessità di aggregazione con altre società aventi ad oggetto le attività consentite all'art. 4 (art. 20, co. 2, lett. g)

Indicare le motivazioni della sussistenza o meno delle condizioni di cui ai punti precedenti:

La partecipazione rientra tra le categorie ammesse di cui all'art. 4 del TUSP e la stessa non ricade in alcuno dei parametri previsti dall'art. 20 comma 2° del TUSP ai fini della razionalizzazione. Inoltre il mantenimento della suddetta partecipazione è necessario per assicurare il rispetto degli obblighi assunti da AIMAG con la partecipazione alla gara per la distribuzione del gas nei comuni dell'ambito di competenza di ENTAR srl.

Azioni da intraprendere:

Non sono previste azioni di razionalizzazione con riguardo alla società ENTAR.

(a): Inserire uno dei progressivi già indicati nelle schede di ricognizione (02.01; 02.02).

(b): Inserire la ragione sociale come indicata nelle schede di ricognizione (02.01; 02.02).

(c): Indicare il tipo di partecipazione distinguendo i casi in cui la società sia partecipata direttamente, indirettamente (tramite altra società/organismo), ovvero in parte direttamente e in parte indirettamente.

(d): Inserire l'attività svolta come indicata nelle schede di ricognizione (02.01; 02.02).

(e): Inserire il numero medio di dipendenti come da nota integrativa al bilancio.

(f): Inserire la voce B9 del Conto economico.

(g): Inserire il risultato d'esercizio al netto delle imposte.

03. REQUISITI TESTO UNICO DELLE SOCIETÀ A PARTECIPAZIONE PUBBLICA

03.02. Condizioni art. 20, co. 2

Compilare una scheda per ciascuna società

Progressivo società partecipata: (a)

Denominazione società partecipata: (b)

Tipo partecipazione: (c)

Attività svolta: (d)

Indicare i seguenti dati con riferimento all'esercizio 2015:

Numero medio dipendenti (e)	122,00
Numero amministratori	6
di cui nominati dall'Ente	0
Numero componenti organo di controllo	3
di cui nominati dall'Ente	0

Importi in euro

RISULTATO D'ESERCIZIO (g)	
2015	3.089.247,00
2014	3.240.371,00
2013	2.061.012,00
2012	522.931,00
2011	529.303,00

Importi in euro

Costo del personale (f)	8.484.556,00
Compensi amministratori	165.000,00
Compensi componenti organo di controllo	48.000,00

Importi in euro

FATTURATO	
2015	47.176.713,00
2014	45.779.817,00
2013	42.022.002,00
FATTURATO MEDIO	44.992.844,00

Sussistenza delle condizioni di cui all'art. 20, co. 2:

La partecipazione societaria non rientra in alcuna delle categorie di cui all'art. 4 (art. 20, co. 2, lett. a)

Società priva di dipendenti o con numero di amministratori superiore a quello dei dipendenti (art. 20, co. 2, lett. b)

Svolgimento di attività analoghe o similari a quelle svolte da altre società partecipate o da enti pubblici strumentali (art. 20, co. 2, lett. c)

Indicare quali società/enti strumentali:

Fatturato medio non superiore a 500.000 euro nel triennio precedente (art. 20, co. 2, lett. d e art. 26, co. 12-quinquies)

Perdite in 4 dei 5 esercizi precedenti (per società che non gestiscono un servizio di interesse generale) (art. 20, co. 2, lett. e)

Necessità di contenimento dei costi di funzionamento (art. 20, co. 2, lett. f)

Necessità di aggregazione con altre società aventi ad oggetto le attività consentite all'art. 4 (art. 20, co. 2, lett. g)

Indicare le motivazioni della sussistenza o meno delle condizioni di cui ai punti precedenti:

La partecipazione nella società ACANTHO non risulta più strategica per il Gruppo AIMAG. La stessa, pertanto, non appare più necessaria al perseguimento delle finalità istituzionali dei Comuni soci di AIMAG.

Azioni da intraprendere:

Si prevede la CESSIONE della partecipazione.

(a): Inserire uno dei progressivi già indicati nelle schede di ricognizione (02.01; 02.02).

(b): Inserire la ragione sociale come indicata nelle schede di ricognizione (02.01; 02.02).

(c): Indicare il tipo di partecipazione distinguendo i casi in cui la società sia partecipata direttamente, indirettamente (tramite altra società/organismo), ovvero in parte direttamente e in parte indirettamente.

(d): Inserire l'attività svolta come indicata nelle schede di ricognizione (02.01; 02.02).

(e): Inserire il numero medio di dipendenti come da nota integrativa al bilancio.

(f): Inserire la voce B9 del Conto economico.

(g): Inserire il risultato d'esercizio al netto delle imposte.

03. REQUISITI TESTO UNICO DELLE SOCIETÀ A PARTECIPAZIONE PUBBLICA

03.02. Condizioni art. 20, co. 2

Compilare una scheda per ciascuna società

Progressivo società partecipata: Ind_13 (a)

Denominazione società partecipata: HEMINA SPA (b)

Tipo partecipazione: Indiretta (c)

Attività svolta: (d)
 progetta e costruisce misuratori di portata ad induzione elettromagnetica per l'industria anche acquedottistica. Gestisce un laboratorio in cui vengono tarati e collaudati misuratori di propria produzione e per conto terzi.

Indicare i seguenti dati con riferimento all'esercizio 2015:

Numero medio dipendenti (e)	41,00
Numero amministratori	5
di cui nominati dall'Ente	0
Numero componenti organo di controllo	3
di cui nominati dall'Ente	0

Importi in euro

RISULTATO D'ESERCIZIO (g)	
2015	829.997,00
2014	810.795,00
2013	453.655,00
2012	725.318,00
2011	357.839,00

Importi in euro

Costo del personale (f)	1.834.000,00
Compensi amministratori	94.000,00
Compensi componenti organo di controllo	30.000,00

Importi in euro

FATTURATO	
2015	7.610.268,00
2014	7.377.773,00
2013	6.845.141,00
FATTURATO MEDIO	7.277.727,33

Sussistenza delle condizioni di cui all'art. 20, co. 2:

La partecipazione societaria non rientra in alcuna delle categorie di cui all'art. 4 (art. 20, co. 2, lett. a)

Società priva di dipendenti o con numero di amministratori superiore a quello dei dipendenti (art. 20, co. 2, lett. b)

Svolgimento di attività analoghe o similari a quelle svolte da altre società partecipate o da enti pubblici strumentali (art. 20, co. 2, lett. c)

Indicare quali società/enti strumentali:

Fatturato medio non superiore a 500.000 euro nel triennio precedente (art. 20, co. 2, lett. d e art. 26, co. 12-quinquies)

Perdite in 4 dei 5 esercizi precedenti (per società che non gestiscono un servizio di interesse generale) (art. 20, co. 2, lett. e)

Necessità di contenimento dei costi di funzionamento (art. 20, co. 2, lett. f)

Necessità di aggregazione con altre società aventi ad oggetto le attività consentite all'art. 4 (art. 20, co. 2, lett. g)

Indicare le motivazioni della sussistenza o meno delle condizioni di cui ai punti precedenti:

La partecipazione nella società HEMINA spa non risulta più strategica per il Gruppo AIMAG. La stessa, pertanto, non appare più necessaria al perseguimento delle finalità istituzionali dei Comuni soci di AIMAG.

Azioni da intraprendere:

Si prevede la CESSIONE della partecipazione.

(a): Inserire uno dei progressivi già indicati nelle schede di ricognizione (02.01; 02.02).

(b): Inserire la ragione sociale come indicata nelle schede di ricognizione (02.01; 02.02).

(c): Indicare il tipo di partecipazione distinguendo i casi in cui la società sia partecipata direttamente, indirettamente (tramite altra società/organismo), ovvero in parte direttamente e in parte indirettamente.

(d): Inserire l'attività svolta come indicata nelle schede di ricognizione (02.01; 02.02).

(e): Inserire il numero medio di dipendenti come da nota integrativa al bilancio.

(f): Inserire la voce B9 del Conto economico.

(g): Inserire il risultato d'esercizio al netto delle imposte.

03. REQUISITI TESTO UNICO DELLE SOCIETÀ A PARTECIPAZIONE PUBBLICA

03.02. Condizioni art. 20, co. 2

Compilare una scheda per ciascuna società

Progressivo società partecipata: (a)

Denominazione società partecipata: (b)

Tipo partecipazione: (c)

Attività svolta: (d)

Indicare i seguenti dati con riferimento all'esercizio 2015:

Numero medio dipendenti (e)	0,00
Numero amministratori	1
di cui nominati dall'Ente	0
Numero componenti organo di controllo	0
di cui nominati dall'Ente	0

Importi in euro

Costo del personale (f)	0,00
Compensi amministratori	0,00
Compensi componenti organo di controllo	0,00

Importi in euro

RISULTATO D'ESERCIZIO (g)	
2015	54.903,00
2014	2.181,00
2013	-3.782,00
2012	-5.131,00
2011	

Importi in euro

FATTURATO	
2015	0,00
2014	0,00
2013	0,00
FATTURATO MEDIO	0,00

Sussistenza delle condizioni di cui all'art. 20, co. 2:

- La partecipazione societaria non rientra in alcuna delle categorie di cui all'art. 4 (art. 20, co. 2, lett. a)
 - Società priva di dipendenti o con numero di amministratori superiore a quello dei dipendenti (art. 20, co. 2, lett. b)
 - Svolgimento di attività analoghe o similari a quelle svolte da altre società partecipate o da enti pubblici strumentali (art. 20, co. 2, lett. c)
- Indicare quali società/enti strumentali:
-
- Fatturato medio non superiore a 500.000 euro nel triennio precedente (art. 20, co. 2, lett. d e art. 26, co. 12-quinquies)
 - Perdite in 4 dei 5 esercizi precedenti (per società che non gestiscono un servizio di interesse generale) (art. 20, co. 2, lett. e)
 - Necessità di contenimento dei costi di funzionamento (art. 20, co. 2, lett. f)
 - Necessità di aggregazione con altre società aventi ad oggetto le attività consentite all'art. 4 (art. 20, co. 2, lett. g)

Indicare le motivazioni della sussistenza o meno delle condizioni di cui ai punti precedenti:

La società è priva di dipendenti in quanto l'attività non risulta ancora avviata. Sherden Gas bacino 24 è la società di progetto che ha per obiettivo la metanizzazione del bacino di Villacidro (Sardegna). Aimag si è disimpegnata dall'operazione già nel 2010, tuttavia, tenuto conto del bando di gara, è stato necessario mantenere una presenza di Aimag, seppure minima, nella società di progetto al fine di assicurare il mantenimento dei requisiti di partecipazione alla gara dell'ATI. In particolare, avendo Aimag all'interno dell'ATI un ruolo di mandataria, la sua presenza, ancorché minima, all'interno di Sherden deve essere mantenuta per il periodo strettamente necessario. L'attività della società è riconducibile ai servizi di interesse generale a rete affidati tramite gara di cui all' art. 4 comma 9 bis) del TUSP. In ogni caso, l'interesse dei Comuni soci di AIMAG spa al mantenimento della partecipazione nell'attuale misura minima è strettamente connesso, anche dal punto di vista temporale, al soddisfacimento degli obblighi previsti nel bando di gara al fine di non incorrere in grave responsabilità contrattuale.

Azioni da intraprendere:

Per le motivazioni già indicate non risulta possibile alienare la partecipazione senza incorrere in grave responsabilità contrattuale con conseguente onere risarcitorio. La società risulta comunque priva di costi connessi alla carica dell'amministratore unico e priva di organo di controllo.

- (a): Inserire uno dei progressivi già indicati nelle schede di ricognizione (02.01; 02.02).
- (b): Inserire la ragione sociale come indicata nelle schede di ricognizione (02.01; 02.02).
- (c): Indicare il tipo di partecipazione distinguendo i casi in cui la società sia partecipata direttamente, indirettamente (tramite altra società/organismo), ovvero in parte direttamente e in parte indirettamente.
- (d): Inserire l'attività svolta come indicata nelle schede di ricognizione (02.01; 02.02).
- (e): Inserire il numero medio di dipendenti come da nota integrativa al bilancio.
- (f): Inserire la voce B9 del Conto economico.
- (g): Inserire il risultato d'esercizio al netto delle imposte.

03. REQUISITI TESTO UNICO DELLE SOCIETÀ A PARTECIPAZIONE PUBBLICA

03.02. Condizioni art. 20, co. 2

Compilare una scheda per ciascuna società

Progressivo società partecipata: Ind_15 (a)

Denominazione società partecipata: SO.SEL SPA (b)

Tipo partecipazione: Indiretta (c)

Attività svolta: Lettura contatori, telelettura e telegestione contatori gas, sostituzione, apertura e chiusura contatori acqua e gas (d)

Indicare i seguenti dati con riferimento all'esercizio 2015:

Numero medio dipendenti (e)	204,00
Numero amministratori	8
di cui nominati dall'Ente	0
Numero componenti organo di controllo	3
di cui nominati dall'Ente	0

Importi in euro

RISULTATO D'ESERCIZIO (g)	
2015	807.577,00
2014	273.081,00
2013	249.914,00
2012	176.814,00
2011	570.550,00

Importi in euro

Costo del personale (f)	9.278.000,00
Compensi amministratori	38.000,00
Compensi componenti organo di controllo	30.000,00

Importi in euro

FATTURATO	
2015	14.536.712,00
2014	13.336.655,00
2013	12.739.025,00
FATTURATO MEDIO	13.537.464,00

Sussistenza delle condizioni di cui all'art. 20, co. 2:

- La partecipazione societaria non rientra in alcuna delle categorie di cui all'art. 4 (art. 20, co. 2, lett. a)
- Società priva di dipendenti o con numero di amministratori superiore a quello dei dipendenti (art. 20, co. 2, lett. b)
- Svolgimento di attività analoghe o similari a quelle svolte da altre società partecipate o da enti pubblici strumentali (art. 20, co. 2, lett. c)
- Indicare quali società/enti strumentali:
- Fatturato medio non superiore a 500.000 euro nel triennio precedente (art. 20, co. 2, lett. d e art. 26, co. 12-quinquies)
- Perdite in 4 dei 5 esercizi precedenti (per società che non gestiscono un servizio di interesse generale) (art. 20, co. 2, lett. e)
- Necessità di contenimento dei costi di funzionamento (art. 20, co. 2, lett. f)
- Necessità di aggregazione con altre società aventi ad oggetto le attività consentite all'art. 4 (art. 20, co. 2, lett. g)

Indicare le motivazioni della sussistenza o meno delle condizioni di cui ai punti precedenti:

La partecipazione rientra tra le categorie ammesse di cui all'art. 4 del TUSP e la stessa non ricade in alcuno dei parametri previsti dall'art. 20 comma 2° del TUSP ai fini della razionalizzazione.

Azioni da intraprendere:

Non sono previste azioni con riguardo alla partecipazione in SO.SEL spa

(a): Inserire uno dei progressivi già indicati nelle schede di ricognizione (02.01; 02.02).

(b): Inserire la ragione sociale come indicata nelle schede di ricognizione (02.01; 02.02).

(c): Indicare il tipo di partecipazione distinguendo i casi in cui la società sia partecipata direttamente, indirettamente (tramite altra società/organismo), ovvero in parte direttamente e in parte indirettamente.

(d): Inserire l'attività svolta come indicata nelle schede di ricognizione (02.01; 02.02).

(e): Inserire il numero medio di dipendenti come da nota integrativa al bilancio.

(f): Inserire la voce B9 del Conto economico.

(g): Inserire il risultato d'esercizio al netto delle imposte.

03. REQUISITI TESTO UNICO DELLE SOCIETÀ A PARTECIPAZIONE PUBBLICA

03.02. Condizioni art. 20, co. 2

Compilare una scheda per ciascuna società

Progressivo società partecipata: Ind_16 (a)

Denominazione società partecipata: UNI.CO.GE. Srl (b)

Tipo partecipazione: Indiretta (c)

Attività svolta: Commercializzazione e vendita gas ed energia elettrica verso utenze domestiche, commerciali ed industriali. (d)

Indicare i seguenti dati con riferimento all'esercizio 2015:

Numero medio dipendenti (e)	3,00
Numero amministratori	6
di cui nominati dall'Ente	0
Numero componenti organo di controllo	3
di cui nominati dall'Ente	0

Importi in euro

RISULTATO D'ESERCIZIO (g)	
2015	990.517,00
2014	700.719,00
2013	976.188,00
2012	712.702,00
2011	440.522,00

Importi in euro

Costo del personale (f)	147.000,00
Compensi amministratori	45.000,00
Compensi componenti organo di controllo	30.000,00

Importi in euro

FATTURATO	
2015	31.088.270,00
2014	28.665.482,00
2013	34.681.931,00
FATTURATO MEDIO	31.478.561,00

Sussistenza delle condizioni di cui all'art. 20, co. 2:

- La partecipazione societaria non rientra in alcuna delle categorie di cui all'art. 4 (art. 20, co. 2, lett. a)
 - Società priva di dipendenti o con numero di amministratori superiore a quello dei dipendenti (art. 20, co. 2, lett. b)
 - Svolgimento di attività analoghe o similari a quelle svolte da altre società partecipate o da enti pubblici strumentali (art. 20, co. 2, lett. c)
- Indicare quali società/enti strumentali:
- Fatturato medio non superiore a 500.000 euro nel triennio precedente (art. 20, co. 2, lett. d e art. 26, co. 12-quinquies)
- Perdite in 4 dei 5 esercizi precedenti (per società che non gestiscono un servizio di interesse generale) (art. 20, co. 2, lett. e)
- Necessità di contenimento dei costi di funzionamento (art. 20, co. 2, lett. f)
- Necessità di aggregazione con altre società aventi ad oggetto le attività consentite all'art. 4 (art. 20, co. 2, lett. g)

Indicare le motivazioni della sussistenza o meno delle condizioni di cui ai punti precedenti:

La società nel 2015 aveva un numero di amministratori superiore al numero dei dipendenti ed ha adottato l'azione di riduzione più avanti specificata. Si precisa inoltre, per completezza di analisi, che UNI.CO.GE ha un oggetto sociale che contempla attività simili a quelle svolte da SINERGAS spa e COIMEPA SERVIZI (attività di vendita di gas ed energia elettrica) ma la società non può essere oggetto di fusione con le altre società del gruppo in quanto la partecipazione detenuta dal gruppo AIMAG in UNI.Co.GE è una partecipazione di minoranza mentre la maggioranza del capitale è detenuta dai Comuni di Lonigo, San Bonifacio, Soave, Cologna Veneta, Colognola ai Colli, Zimella. Tale struttura societaria non può essere alterata a favore del Gruppo AIMAG che è stato scelto espressamente in qualità di partner operativo di minoranza. Si attesta, pertanto, che la similitudine nell'oggetto dell'attività non permette di per se l'unificazione delle società in quanto sussistono e prevalgono obiettive differenze di ruoli, scopi e ambiti operativi fra le suddette società.

Azioni da intraprendere:

Nel corso del 2016, per il triennio 2016 - 2018 la società ha già provveduto a ridurre il numero degli amministratori mediante la nomina di un consiglio di amministrazione di 3 membri anziché 6.

(a): Inserire uno dei progressivi già indicati nelle schede di ricognizione (02.01; 02.02).

(b): Inserire la ragione sociale come indicata nelle schede di ricognizione (02.01; 02.02).

(c): Indicare il tipo di partecipazione distinguendo i casi in cui la società sia partecipata direttamente, indirettamente (tramite altra società/organismo), ovvero in parte direttamente e in parte indirettamente.

(d): Inserire l'attività svolta come indicata nelle schede di ricognizione (02.01; 02.02).

(e): Inserire il numero medio di dipendenti come da nota integrativa al bilancio.

(f): Inserire la voce B9 del Conto economico.

(g): Inserire il risultato d'esercizio al netto delle imposte.

03. REQUISITI TESTO UNICO DELLE SOCIETÀ A PARTECIPAZIONE PUBBLICA

03.02. Condizioni art. 20, co. 2

Compilare una scheda per ciascuna società

Progressivo società partecipata: Ind_17 (a)

Denominazione società partecipata: ENERGY TRADE SPA (b)

Tipo partecipazione: Indiretta (c)

Attività svolta: Attività di compravendita all'ingrosso ed importazione di energia elettrica e gas naturale. (d)

Indicare i seguenti dati con riferimento all'esercizio 2015:

Numero medio dipendenti (e)	7,00
Numero amministratori	5
di cui nominati dall'Ente	0
Numero componenti organo di controllo	3
di cui nominati dall'Ente	0

Importi in euro

RISULTATO D'ESERCIZIO (g)	
2015	-472.634,00
2014	77.097,00
2013	121.102,00
2012	884.637,00
2011	1.096.453,00

Importi in euro

Costo del personale (f)	481.000,00
Compensi amministratori	71.000,00
Compensi componenti organo di controllo	43.000,00

Importi in euro

FATTURATO	
2015	131.227.121,00
2014	146.968.537,00
2013	178.978.369,00
FATTURATO MEDIO	152.391.342,33

Sussistenza delle condizioni di cui all'art. 20, co. 2:

La partecipazione societaria non rientra in alcuna delle categorie di cui all'art. 4 (art. 20, co. 2, lett. a)

Società priva di dipendenti o con numero di amministratori superiore a quello dei dipendenti (art. 20, co. 2, lett. b)

Svolgimento di attività analoghe o similari a quelle svolte da altre società partecipate o da enti pubblici strumentali (art. 20, co. 2, lett. c)

Indicare quali società/enti strumentali:

Fatturato medio non superiore a 500.000 euro nel triennio precedente (art. 20, co. 2, lett. d e art. 26, co. 12-quinquies)

Perdite in 4 dei 5 esercizi precedenti (per società che non gestiscono un servizio di interesse generale) (art. 20, co. 2, lett. e)

Necessità di contenimento dei costi di funzionamento (art. 20, co. 2, lett. f)

Necessità di aggregazione con altre società aventi ad oggetto le attività consentite all'art. 4 (art. 20, co. 2, lett. g)

Indicare le motivazioni della sussistenza o meno delle condizioni di cui ai punti precedenti:

La partecipazione rientra tra le categorie ammesse di cui all'art. 4 del TUSP e la stessa non ricade in alcuno dei parametri previsti dall'art. 20 comma 2° del TUSP ai fini della razionalizzazione.

Azioni da intraprendere:

Non sono previste azioni da intraprendere con riguardo alla società ENERGY TRADE SRL

(a): Inserire uno dei progressivi già indicati nelle schede di ricognizione (02.01; 02.02).

(b): Inserire la ragione sociale come indicata nelle schede di ricognizione (02.01; 02.02).

(c): Indicare il tipo di partecipazione distinguendo i casi in cui la società sia partecipata direttamente, indirettamente (tramite altra società/organismo), ovvero in parte direttamente e in parte indirettamente.

(d): Inserire l'attività svolta come indicata nelle schede di ricognizione (02.01; 02.02).

(e): Inserire il numero medio di dipendenti come da nota integrativa al bilancio.

(f): Inserire la voce B9 del Conto economico.

(g): Inserire il risultato d'esercizio al netto delle imposte.

03. REQUISITI TESTO UNICO DELLE SOCIETÀ A PARTECIPAZIONE PUBBLICA

03.02. Condizioni art. 20, co. 2

Compilare una scheda per ciascuna società

Progressivo società partecipata: (a)

Denominazione società partecipata: (b)

Tipo partecipazione: (c)

Attività svolta: (d)

Indicare i seguenti dati con riferimento all'esercizio 2015:

Numero medio dipendenti (e)	4,00
Numero amministratori	3
di cui nominati dall'Ente	0
Numero componenti organo di controllo	1
di cui nominati dall'Ente	0

Importi in euro

RISULTATO D'ESERCIZIO (g)	
2015	415.746,00
2014	500.900,00
2013	519.603,00
2012	534.925,00
2011	352.685,00

Importi in euro

Costo del personale (f)	225.000,00
Compensi amministratori	35.000,00
Compensi componenti organo di controllo	4.000,00

Importi in euro

FATTURATO	
2015	7.832.512,00
2014	8.146.316,00
2013	8.181.556,00
FATTURATO MEDIO	8.053.461,33

Sussistenza delle condizioni di cui all'art. 20, co. 2:

La partecipazione societaria non rientra in alcuna delle categorie di cui all'art. 4 (art. 20, co. 2, lett. a)

Società priva di dipendenti o con numero di amministratori superiore a quello dei dipendenti (art. 20, co. 2, lett. b)

Svolgimento di attività analoghe o simili a quelle svolte da altre società partecipate o da enti pubblici strumentali (art. 20, co. 2, lett. c)

Indicare quali società/enti strumentali:

Fatturato medio non superiore a 500.000 euro nel triennio precedente (art. 20, co. 2, lett. d e art. 26, co. 12-quinquies)

Perdite in 4 dei 5 esercizi precedenti (per società che non gestiscono un servizio di interesse generale) (art. 20, co. 2, lett. e)

Necessità di contenimento dei costi di funzionamento (art. 20, co. 2, lett. f)

Necessità di aggregazione con altre società aventi ad oggetto le attività consentite all'art. 4 (art. 20, co. 2, lett. g)

Indicare le motivazioni della sussistenza o meno delle condizioni di cui ai punti precedenti:

Si precisa per completezza di analisi che COIMEPA SERVIZI ha un oggetto sociale che contempla attività simili a quelle svolta da SINERGAS spa e UNI.CO.GE (attività di vendita di gas ed energia elettrica) ma tale società non può essere oggetto di fusione con le altre società del gruppo in quanto la partecipazione detenuta dal gruppo AIMAG in COIMEPA SERVIZI è una partecipazione di minoranza mentre la maggioranza del capitale è detenuta dai COMUNI di GUIGLIA, ZOCCA, MONTESE, CASTEL D'AIANO E FANANO (tramite ENTAR srl). Tale struttura societaria non può essere alterata a favore del Gruppo AIMAG che è stato scelto espressamente in qualità di partner operativo di minoranza. Si attesta, pertanto, che la similitudine nell'oggetto dell'attività non permette di per se l'unificazione delle società in quanto sussistono e prevalgono obiettive differenze di ruoli, scopi e ambiti operativi fra le suddette società.

Azioni da intraprendere:

Non si prevedono azioni da intraprendere.

(a): Inserire uno dei progressivi già indicati nelle schede di ricognizione (02.01; 02.02).

(b): Inserire la ragione sociale come indicata nelle schede di ricognizione (02.01; 02.02).

(c): Indicare il tipo di partecipazione distinguendo i casi in cui la società sia partecipata direttamente, indirettamente (tramite altra società/organismo), ovvero in parte direttamente e in parte indirettamente.

(d): Inserire l'attività svolta come indicata nelle schede di ricognizione (02.01; 02.02).

(e): Inserire il numero medio di dipendenti come da nota integrativa al bilancio.

(f): Inserire la voce B9 del Conto economico.

(g): Inserire il risultato d'esercizio al netto delle imposte.

03. REQUISITI TESTO UNICO DELLE SOCIETÀ A PARTECIPAZIONE PUBBLICA

03.02. Condizioni art. 20, co. 2

Compilare una scheda per ciascuna società

Progressivo società partecipata: Ind_19 (a)

Denominazione società partecipata: ENNE ENERGIA SRL (b)

Tipo partecipazione: Indiretta (c)

Attività svolta: Vendita di energia elettrica e gas naturale mediante piattaforme internet per il commercio elettronico (e-commerce di energia e gas) verso gli utenti retail. (d)

Indicare i seguenti dati con riferimento all'esercizio 2015:

Numero medio dipendenti (e)	0,00
Numero amministratori	0
di cui nominati dall'Ente	0
Numero componenti organo di controllo	0
di cui nominati dall'Ente	0

Importi in euro

RISULTATO D'ESERCIZIO (g)	
2015	0,00
2014	0,00
2013	0,00
2012	0,00
2011	0,00

Importi in euro

Costo del personale (f)	0,00
Compensi amministratori	0,00
Compensi componenti organo di controllo	0,00

Importi in euro

FATTURATO	
2015	0,00
2014	0,00
2013	0,00
FATTURATO MEDIO	0,00

Sussistenza delle condizioni di cui all'art. 20, co. 2:

- La partecipazione societaria non rientra in alcuna delle categorie di cui all'art. 4 (art. 20, co. 2, lett. a)
- Società priva di dipendenti o con numero di amministratori superiore a quello dei dipendenti (art. 20, co. 2, lett. b)
- Svolgimento di attività analoghe o simili a quelle svolte da altre società partecipate o da enti pubblici strumentali (art. 20, co. 2, lett. c)
- Indicare quali società/enti strumentali:
- Fatturato medio non superiore a 500.000 euro nel triennio precedente (art. 20, co. 2, lett. d e art. 26, co. 12-quinquies)
- Perdite in 4 dei 5 esercizi precedenti (per società che non gestiscono un servizio di interesse generale) (art. 20, co. 2, lett. e)
- Necessità di contenimento dei costi di funzionamento (art. 20, co. 2, lett. f)
- Necessità di aggregazione con altre società aventi ad oggetto le attività consentite all'art. 4 (art. 20, co. 2, lett. g)

Indicare le motivazioni della sussistenza o meno delle condizioni di cui ai punti precedenti:

La società è stata costituita nel secondo semestre 2016 pertanto non sono disponibili dati relativi all'esercizio 2015 e agli anni precedenti. Nel 2016 la società ha realizzato le attività propedeutiche all'avvio delle attività (realizzazione portale internet e sottoscrizione dei primi contratti). I primi ricavi sono stati conseguiti a partire dal 2017. La società è attualmente amministrata da un amministratore unico e l'organo di controllo è costituito da un revisore unico. Il piano di sviluppo della società prevede il superamento di 500 mila euro di fatturato entro l'esercizio 2017 ed il superamento di 1 milione di euro di fatturato entro l'esercizio finanziario 2018.

Azioni da intraprendere:

Si prevede che la società deliberi l'azzeramento del compenso dell'Amministratore Unico per tutta la durata della carica .

(a): Inserire uno dei progressivi già indicati nelle schede di ricognizione (02.01; 02.02).

(b): Inserire la ragione sociale come indicata nelle schede di ricognizione (02.01; 02.02).

(c): Indicare il tipo di partecipazione distinguendo i casi in cui la società sia partecipata direttamente, indirettamente (tramite altra società/organismo), ovvero in parte direttamente e in parte indirettamente.

(d): Inserire l'attività svolta come indicata nelle schede di ricognizione (02.01; 02.02).

(e): Inserire il numero medio di dipendenti come da nota integrativa al bilancio.

(f): Inserire la voce B9 del Conto economico.

(g): Inserire il risultato d'esercizio al netto delle imposte.

03. REQUISITI TESTO UNICO DELLE SOCIETÀ A PARTECIPAZIONE PUBBLICA

03.02. Condizioni art. 20, co. 2

Compilare una scheda per ciascuna società

Progressivo società partecipata: (a)

Denominazione società partecipata: (b)

Tipo partecipazione: (c)

Attività svolta: (d)

Indicare i seguenti dati con riferimento all'esercizio 2015:

Numero medio dipendenti (e)	4.134,00
Numero amministratori	14
di cui nominati dall'Ente	0
Numero componenti organo di controllo	3
di cui nominati dall'Ente	0

Importi in euro

RISULTATO D'ESERCIZIO (g)	
2015	171.977.932,00
2014	134.514.196,00
2013	143.647.034,00
2012	116.170.906,00
2011	87.816.607,00

Importi in euro

Costo del personale (f)	267.198.772,00
Compensi amministratori	1.482.000,00
Compensi componenti organo di controllo	283.000,00

Importi in euro

FATTURATO	
2015	1.336.459.542,00
2014	1.380.404.627,00
2013	1.361.898.803,00
FATTURATO MEDIO	1.359.587.657,33

Sussistenza delle condizioni di cui all'art. 20, co. 2:

- La partecipazione societaria non rientra in alcuna delle categorie di cui all'art. 4 (art. 20, co. 2, lett. a)
 - Società priva di dipendenti o con numero di amministratori superiore a quello dei dipendenti (art. 20, co. 2, lett. b)
 - Svolgimento di attività analoghe o similari a quelle svolte da altre società partecipate o da enti pubblici strumentali (art. 20, co. 2, lett. c)
- Indicare quali società/enti strumentali:
-
- Fatturato medio non superiore a 500.000 euro nel triennio precedente (art. 20, co. 2, lett. d e art. 26, co. 12-quinquies)
 - Perdite in 4 dei 5 esercizi precedenti (per società che non gestiscono un servizio di interesse generale) (art. 20, co. 2, lett. e)
 - Necessità di contenimento dei costi di funzionamento (art. 20, co. 2, lett. f)
 - Necessità di aggregazione con altre società aventi ad oggetto le attività consentite all'art. 4 (art. 20, co. 2, lett. g)

Indicare le motivazioni della sussistenza o meno delle condizioni di cui ai punti precedenti:

La società HERA SPA è una società quotata in borsa anteriormente al 31.12.2015 e svolge servizi di interesse generale. La stessa non ricade in alcuno dei parametri di cui all'art. 20 del TUSP ai fini della razionalizzazione.

Azioni da intraprendere:

Non sono previste azioni da intraprendere con riguardo alla partecipazione in Hera detenuta attraverso AIMAG spa.

(a): Inserire uno dei progressivi già indicati nelle schede di ricognizione (02.01; 02.02).

(b): Inserire la ragione sociale come indicata nelle schede di ricognizione (02.01; 02.02).

(c): Indicare il tipo di partecipazione distinguendo i casi in cui la società sia partecipata direttamente, indirettamente (tramite altra società/organismo), ovvero in parte direttamente e in parte indirettamente.

(d): Inserire l'attività svolta come indicata nelle schede di ricognizione (02.01; 02.02).

(e): Inserire il numero medio di dipendenti come da nota integrativa al bilancio.

(f): Inserire la voce B9 del Conto economico.

(g): Inserire il risultato d'esercizio al netto delle imposte.

03. REQUISITI TESTO UNICO DELLE SOCIETÀ A PARTECIPAZIONE PUBBLICA

03.02. Condizioni art. 20, co. 2

Compilare una scheda per ciascuna società

Progressivo società partecipata: Ind_21 (a)

Denominazione società partecipata: BANCA CENTRO EMILIA (b)

Tipo partecipazione: Indiretta (c)

Attività svolta: Istituto di credito bancario (d)

Indicare i seguenti dati con riferimento all'esercizio 2015:

Numero medio dipendenti (e)	123,00
Numero amministratori	9
di cui nominati dall'Ente	0
Numero componenti organo di controllo	3
di cui nominati dall'Ente	0

Importi in euro

RISULTATO D'ESERCIZIO (g)	
2015	2.107.962,00
2014	2.835.406,00
2013	2.070.191,00
2012	2.672.191,00
2011	259.540,00

Importi in euro

Costo del personale (f)	8.939.944,00
Compensi amministratori	113.000,00
Compensi componenti organo di controllo	67.000,00

Importi in euro

FATTURATO	
2015	15.666.586,00
2014	15.949.361,00
2013	13.337.502,00
FATTURATO MEDIO	14.984.483,00

Sussistenza delle condizioni di cui all'art. 20, co. 2:

La partecipazione societaria non rientra in alcuna delle categorie di cui all'art. 4 (art. 20, co. 2, lett. a)



Società priva di dipendenti o con numero di amministratori superiore a quello dei dipendenti (art. 20, co. 2, lett. b)



Svolgimento di attività analoghe o similari a quelle svolte da altre società partecipate o da enti pubblici strumentali (art. 20, co. 2, lett. c)



Indicare quali società/enti strumentali:

Fatturato medio non superiore a 500.000 euro nel triennio precedente (art. 20, co. 2, lett. d e art. 26, co. 12-quinquies)



Perdite in 4 dei 5 esercizi precedenti (per società che non gestiscono un servizio di interesse generale) (art. 20, co. 2, lett. e)



Necessità di contenimento dei costi di funzionamento (art. 20, co. 2, lett. f)



Necessità di aggregazione con altre società aventi ad oggetto le attività consentite all'art. 4 (art. 20, co. 2, lett. g)



Indicare le motivazioni della sussistenza o meno delle condizioni di cui ai punti precedenti:

La partecipazione non risulta strategica per il Gruppo AIMAG. La stessa, pertanto, non risulta più necessaria al perseguimento delle finalità istituzionali dei Comuni soci di AIMAG.

Azioni da intraprendere:

Si prevede la CESSIONE della partecipazione.

(a): Inserire uno dei progressivi già indicati nelle schede di ricognizione (02.01; 02.02).

(b): Inserire la ragione sociale come indicata nelle schede di ricognizione (02.01; 02.02).

(c): Indicare il tipo di partecipazione distinguendo i casi in cui la società sia partecipata direttamente, indirettamente (tramite altra società/organismo), ovvero in parte direttamente e in parte indirettamente.

(d): Inserire l'attività svolta come indicata nelle schede di ricognizione (02.01; 02.02).

(e): Inserire il numero medio di dipendenti come da nota integrativa al bilancio.

(f): Inserire la voce B9 del Conto economico.

(g): Inserire il risultato d'esercizio al netto delle imposte.

03. REQUISITI TESTO UNICO DELLE SOCIETÀ A PARTECIPAZIONE PUBBLICA

03.02. Condizioni art. 20, co. 2

Compilare una scheda per ciascuna società

Progressivo società partecipata: (a)

Denominazione società partecipata: (b)

Tipo partecipazione: (c)

Attività svolta: (d)

Indicare i seguenti dati con riferimento all'esercizio 2015:

Numero medio dipendenti (e)	20,00
Numero amministratori	15
di cui nominati dall'Ente	0
Numero componenti organo di controllo	3
di cui nominati dall'Ente	0

Importi in euro

RISULTATO D'ESERCIZIO (g)	
2015	51.000,00
2014	-102.000,00
2013	26.000,00
2012	30.000,00
2011	0,00

Importi in euro	
Costo del personale (f)	1.017.000,00
Compensi amministratori	66.000,00
Compensi componenti organo di controllo	27.000,00

Importi in euro	
FATTURATO	
2015	88.884,00
2014	70.023,00
2013	70.122,00
FATTURATO MEDIO	76.343,00

Sussistenza delle condizioni di cui all'art. 20, co. 2:

- La partecipazione societaria non rientra in alcuna delle categorie di cui all'art. 4 (art. 20, co. 2, lett. a)
 - Società priva di dipendenti o con numero di amministratori superiore a quello dei dipendenti (art. 20, co. 2, lett. b)
 - Svolgimento di attività analoghe o similari a quelle svolte da altre società partecipate o da enti pubblici strumentali (art. 20, co. 2, lett. c)
- Indicare quali società/enti strumentali:
-
- Fatturato medio non superiore a 500.000 euro nel triennio precedente (art. 20, co. 2, lett. d e art. 26, co. 12-quinquies)
 - Perdite in 4 dei 5 esercizi precedenti (per società che non gestiscono un servizio di interesse generale) (art. 20, co. 2, lett. e)
 - Necessità di contenimento dei costi di funzionamento (art. 20, co. 2, lett. f)
 - Necessità di aggregazione con altre società aventi ad oggetto le attività consentite all'art. 4 (art. 20, co. 2, lett. g)

Indicare le motivazioni della sussistenza o meno delle condizioni di cui ai punti precedenti:

La partecipazione non risulta strategica per il Gruppo AIMAG. La stessa, pertanto, non risulta più necessaria al perseguimento delle finalità istituzionali dei Comuni soci di AIMAG.

Azioni da intraprendere:

Si prevede la CESSIONE della partecipazione.

(a): Inserire uno dei progressivi già indicati nelle schede di ricognizione (02.01; 02.02).

(b): Inserire la ragione sociale come indicata nelle schede di ricognizione (02.01; 02.02).

(c): Indicare il tipo di partecipazione distinguendo i casi in cui la società sia partecipata direttamente, indirettamente (tramite altra società/organismo), ovvero in parte direttamente e in parte indirettamente.

(d): Inserire l'attività svolta come indicata nelle schede di ricognizione (02.01; 02.02).

(e): Inserire il numero medio di dipendenti come da nota integrativa al bilancio.

(f): Inserire la voce B9 del Conto economico.

(g): Inserire il risultato d'esercizio al netto delle imposte.

04. MANTENIMENTO SENZA INTERVENTI DI RAZIONALIZZAZIONE

Compilare un record per ciascuna partecipazione che si intende mantenere senza interventi di razionalizzazione

Progressivo	Denominazione società	Tipo di partecipazione	Attività svolta	% Quota di partecipazione	Motivazioni della scelta
A	B	C	D	E	F
Dir_1	HERA s.p.a.	Diretta	Gestione servizio idrico integrato, gestione ciclo dei rifiuti, compresa raccolta e smaltimento e recupero, produzione e vendita energia	0,00018	<p>Ai sensi dell'art. 26, comma 3°, TUSP, «le pubbliche amministrazioni possono comunque mantenere le partecipazioni in società quotate detenute al 31 dicembre 2015». La società eroga servizi di interesse generale coerenti con le finalità istituzionali del Comune.</p> <p>L'amministrazione della società è attualmente affidata a un consiglio di amministrazione composto da 14 membri (diventati 15 a partire dall'assemblea di approvazione del bilancio relativo all'esercizio chiuso al 31 dicembre 2016), di cui uno espressione dei soci modenesi in virtù del patto di sindacato fra essi stipulato. Il numero medio dei dipendenti della società (senza considerare le altre società del Gruppo) al terzo trimestre del 2016 è pari a 3.964 unità.</p> <p>Il Comune di Campogalliano non ha costituito (né detiene partecipazioni in) altre società o enti che svolgono nel territorio comunale attività analoghe o simili a quelle svolte da Hera (servizio rifiuti). Nei tre esercizi precedenti la società ha conseguito un fatturato medio superiore al milione di euro e non ha realizzato risultati negativi nell'ultimo quinquennio.</p> <p>Con riferimento alla necessità di contenimento dei costi di funzionamento della società ai sensi e per gli effetti di cui all'art. 20, comma 2°, lett. f), TUSP, la politica di remunerazione di amministratori e dirigenti adottata dalla società prevede un piano di incentivazione annuale (retribuzione variabile) basato su un articolato sistema di balanced scorecard (Bsc), con l'obiettivo di bilanciare le diverse prospettive degli stakeholder aziendali con riferimento a creazione di valore, sostenibilità della performance e dello sviluppo e politica del dividendo; mentre, più in generale, in virtù della continua attenzione che la società rivolge a politiche di riduzione dei costi operativi e all'ottimizzazione delle risorse impiegate, unitamente all'incremento del valore della produzione, si prevede una costante crescita dell'utile per azione.</p> <p>La partecipazione al capitale della società consente al Comune di Campogalliano di proseguire nella direzione (indicata dal Consiglio Comunale con delibera n. 58 del 15 settembre 2005, con cui sono stati forniti gli indirizzi per la fusione di Meta in Hera) di «(a) attuare un importante progetto industriale su base regionale; (b) creare un primario operatore nazionale nel settore delle public utility in grado di consentire importanti sviluppi nei settori strategici; (c) realizzare forti sinergie industriali ed economie dimensionali; (d) garantire una qualificata presenza sul territorio; (e) mantenere elevato il livello degli investimenti con particolare attenzione alla qualità ambientale e alla sicurezza» mediante l'esercizio dei diritti e delle prerogative assegnate ai soci pubblici in seno alla società (tanto dal vigente statuto, quanto dai patti parasociali stipulati fra i predetti soggetti).</p>

Colonna A: Inserire uno dei progressivi indicati nelle schede di ricognizione (02.01; 02.02).

Colonna B: Inserire la ragione sociale come indicata nelle schede di ricognizione (02.01; 02.02).

Colonna C: Indicare il tipo di partecipazione distinguendo i casi in cui la società sia partecipata direttamente, indirettamente (tramite altra società/organismo), oppure in parte direttamente e in parte indirettamente.

Colonna D: Inserire l'attività svolta come indicata nelle schede di ricognizione (02.01; 02.02).

Colonna E: Inserire la quota complessiva di partecipazione dell'Amministrazione, sommando le quote dirette (02.01 colonna E) e indirette (02.02 colonna G).

Colonna F: Indicare, ai sensi dell'art. 24 co. 1, la/le motivazioni della scelta di mantenimento della partecipazione senza alcun intervento di razionalizzazione.

Allo scopo, specificare la sussistenza dei requisiti indicati dalla scheda 03.01 (stretta necessità della società alle finalità dell'ente e svolgimento da parte della medesima di una delle attività consentite dall'art. 4). In caso di attività inerenti ai servizi pubblici locali, esplicitare le ragioni della convenienza economica

dell'erogazione del servizio mediante la società anziché in forme alternative (gestione diretta, azienda speciale, ecc.) e della sostenibilità della scelta in termini di costo-opportunità per l'ente. Con riferimento alle condizioni di cui alla scheda 03.02, dichiarare espressamente che non ricorrono le condizioni ivi indicate e darne motivazione. In relazione ai servizi pubblici a rete di rilevanza economica, dare dimostrazione della non necessità di operazioni di aggregazione con altre società operanti nello stesso settore e del fatto che la società svolge servizi non compresi tra quelli da affidare per il tramite dell'Ente di Governo d'Ambito.

04. MANTENIMENTO SENZA INTERVENTI DI RAZIONALIZZAZIONE

Compilare un record per ciascuna partecipazione che si intende mantenere senza interventi di razionalizzazione

Progressivo	Denominazione società	Tipo di partecipazione	Attività svolta	% Quota di partecipazione	Motivazioni della scelta
A	B	C	D	E	F
Dir_2	AMO SPA -AGENZIA PER LA MOBILITA ED IL TRASPORTO PUBBLICO LOCALE	Diretta	ESERCIZIO DELLE FUNZIONI DELEGATE DAI COMUNI PER LA PROGRAMMAZIONE DEI SERVIZI PUBBLICI DI TRASPORTO - AGENZIA PER LA MOBILITA	0,0099	Nella scheda 3.01 (finalità e attività) sono state esposte dettagliatamente le motivazioni per le quali si ritengono sussistenti le condizioni per il mantenimento della partecipazione in quanto la società produce beni e servizi strettamente necessari per il perseguimento delle finalità istituzionali dell'ente ed in particolare produce servizi strumentali alla svolgimento delle funzioni degli enti partecipanti. Nella scheda 3.02 (Condizioni art. 20.co.2) sono stati forniti gli elementi e le motivazioni che dimostrano che la società non ricade in alcuna delle condizioni previste dall'art. 20 comma 2° del TUSP. La società svolge in forma unitaria le funzioni di programmazione del trasporto pubblico locale per i 46 comuni della provincia di Modena. Una reinternalizzazione delle funzioni da parte di ciascun comune determinerebbe maggiori costi di personale, venendo meno le economie derivanti dalla gestione associata. Ulteriori aggregazioni tra le Agenzie per la Mobilità presenti nella Regione Emilia Romagna potrebbero essere oggetto in futuro di intervento normativo della Regione attraverso una modifica dell'assetto regolatorio e programmatico vigente nel trasporto pubblico locale.

Colonna A: Inserire uno dei progressivi indicati nelle schede di ricognizione (02.01; 02.02).

Colonna B: Inserire la ragione sociale come indicata nelle schede di ricognizione (02.01; 02.02).

Colonna C: Indicare il tipo di partecipazione distinguendo i casi in cui la società sia partecipata direttamente, indirettamente (tramite altra società/organismo), oppure in parte direttamente e in parte indirettamente.

Colonna D: Inserire l'attività svolta come indicata nelle schede di ricognizione (02.01; 02.02).

Colonna E: Inserire la quota complessiva di partecipazione dell'Amministrazione, sommando le quote dirette (02.01 colonna E) e indirette (02.02 colonna G).

Colonna F: Indicare, ai sensi dell'art. 24 co. 1, la/le motivazioni della scelta di mantenimento della partecipazione senza alcun intervento di razionalizzazione.

Allo scopo, specificare la sussistenza dei requisiti indicati dalla scheda 03.01 (stretta necessità della società alle finalità dell'ente e svolgimento da parte della medesima di una delle attività consentite dall'art. 4). In caso di attività inerenti ai servizi pubblici locali, esplicitare le ragioni della convenienza economica dell'erogazione del servizio mediante la società anziché in forme alternative (gestione diretta, azienda speciale, ecc.) e della sostenibilità della scelta in termini di costo-opportunità per l'ente. Con riferimento alle condizioni di cui alla scheda 03.02, dichiarare espressamente che non ricorrono le condizioni ivi indicate e darne motivazione. In relazione ai servizi pubblici a rete di rilevanza economica, dare dimostrazione della non necessità di operazioni di aggregazione con altre società operanti nello stesso settore e del fatto che la società svolge servizi non compresi tra quelli da affidare per il tramite dell'Ente di Governo d'Ambito.

04. MANTENIMENTO SENZA INTERVENTI DI RAZIONALIZZAZIONE

Compilare un record per ciascuna partecipazione che si intende mantenere senza interventi di razionalizzazione

Progressivo	Denominazione società	Tipo di partecipazione	Attività svolta	% Quota di partecipazione	Motivazioni della scelta
A	B	C	D	E	F
Dir_3	SETA SPA	Diretta	GESTIONE DEL SERVIZIO DI TRASPORTO PUBBLICO AUTOFILOTRANVIARIO E FERROVIARIO DI PERSONE E MERCI IN AMBITO URBANO, SUBURBANO ED EXTRAURBANO	0,002	Nella scheda 3.01 (finalità e attività) sono state esposte dettagliatamente le motivazioni per le quali si ritengono sussistenti le condizioni per il mantenimento della partecipazione in quanto la società produce beni e servizi strettamente necessari per il perseguimento delle finalità istituzionali dell'ente e svolge attività di interesse generale. Nella scheda 3.02 (Condizioni art. 20.co.2) sono stati forniti gli elementi e le motivazioni che dimostrano che la società non ricade in alcuna delle condizioni previste dall'art. 20 comma 2° del TUSP. La partecipazione del Comune, unitamente a quella degli altri enti locali, consente di garantire le condizioni di accessibilità fisica ed economica, continuità, non discriminazione, qualità e sicurezza necessarie per assicurare la soddisfazione dei bisogni della comunità amministrata. La decisione del Comune di partecipare all'azionariato di SETA spa, unitamente agli altri enti locali modenesi ed emiliani, trova la propria motivazione nella necessità di rafforzare la dimensione industriale di questo importante operatore del trasporto pubblico locale per il conseguimento di sinergie operative ed economiche e per garantire la sostenibilità delle tariffe e dei costi del trasporto pubblico nelle aree interessate (emilia occidentale). SETA spa è già il risultato di una operazione di aggregazione e razionalizzazione societaria a carattere interprovinciale realizzata nel 2012. Non sussistono, neppure in linea teorica, le condizioni di economicità e fattibilità tecnico - finanziaria per una gestione non in forma societaria dei servizi di trasporto pubblico locale.

Colonna A: Inserire uno dei progressivi indicati nelle schede di ricognizione (02.01; 02.02).

Colonna B: Inserire la ragione sociale come indicata nelle schede di ricognizione (02.01; 02.02).

Colonna C: Indicare il tipo di partecipazione distinguendo i casi in cui la società sia partecipata direttamente, indirettamente (tramite altra società/organismo), oppure in parte direttamente e in parte indirettamente.

Colonna D: Inserire l'attività svolta come indicata nelle schede di ricognizione (02.01; 02.02).

Colonna E: Inserire la quota complessiva di partecipazione dell'Amministrazione, sommando le quote dirette (02.01 colonna E) e indirette (02.02 colonna G).

Colonna F: Indicare, ai sensi dell'art. 24 co. 1, la/le motivazioni della scelta di mantenimento della partecipazione senza alcun intervento di razionalizzazione.

Allo scopo, specificare la sussistenza dei requisiti indicati dalla scheda 03.01 (stretta necessità della società alle finalità dell'ente e svolgimento da parte della medesima di una delle attività consentite dall'art. 4). In caso di attività inerenti ai servizi pubblici locali, esplicitare le ragioni della convenienza economica dell'erogazione del servizio mediante la società anziché in forme alternative (gestione diretta, azienda speciale, ecc.) e della sostenibilità della scelta in termini di costo-opportunità per l'ente. Con riferimento alle condizioni di cui alla scheda 03.02, dichiarare espressamente che non ricorrono le condizioni ivi indicate e darne motivazione. In relazione ai servizi pubblici a rete di rilevanza economica, dare dimostrazione della non necessità di operazioni di aggregazione con altre società operanti nello stesso settore e del fatto che la società svolge servizi non compresi tra quelli da affidare per il tramite dell'Ente di Governo d'Ambito.

04. MANTENIMENTO SENZA INTERVENTI DI RAZIONALIZZAZIONE

Compilare un record per ciascuna partecipazione che si intende mantenere senza interventi di razionalizzazione

Progressivo	Denominazione società	Tipo di partecipazione	Attività svolta	% Quota di partecipazione	Motivazioni della scelta
A	B	C	D	E	F
Dir_4	LEPIDA SPA	Diretta	REALIZZAZIONE E GESTIONE RETE REGIONALE A BANDA LARGA DELLE PUBBLICHE AMMINISTRAZIONI E DELLE RETI LOCALI IN AMBITO URBANO	0,00156	Nella scheda 3.01 (finalità e attività) sono state esposte dettagliatamente le motivazioni per le quali si ritengono sussistenti le condizioni per il mantenimento della partecipazione in quanto la società produce beni e servizi strettamente necessari per il perseguimento delle finalità istituzionali dell'ente e svolge attività di interesse generale. Nella scheda 3.02 (Condizioni art. 20.co.2) sono stati forniti gli elementi e le motivazioni che dimostrano che la società non ricade in alcuna delle condizioni previste dall'art. 20 comma 2° del TUSP. Lepida è «società in house» in quanto sottoposta al «controllo analogo congiunto» delle Pubbliche Amministrazioni socie. La Regione Emilia Romagna è socio di maggioranza della società. La detenzione di una quota minima di partecipazione è condizione necessaria per usufruire dei relativi servizi. La dimensione regionale di Lepida e delle sue attività riveste carattere strategico per gli enti locali soci nello sviluppo dei servizi di interconnessione e digitalizzazione delle proprie attività. I servizi creati da Lepida per i propri soci costituiscono un fattore di innovazione della pubblica amministrazione e dei territori di riferimento.

Colonna A: Inserire uno dei progressivi indicati nelle schede di ricognizione (02.01; 02.02).

Colonna B: Inserire la ragione sociale come indicata nelle schede di ricognizione (02.01; 02.02).

Colonna C: Indicare il tipo di partecipazione distinguendo i casi in cui la società sia partecipata direttamente, indirettamente (tramite altra società/organismo), oppure in parte direttamente e in parte indirettamente.

Colonna D: Inserire l'attività svolta come indicata nelle schede di ricognizione (02.01; 02.02).

Colonna E: Inserire la quota complessiva di partecipazione dell'Amministrazione, sommando le quote dirette (02.01 colonna E) e indirette (02.02 colonna G).

Colonna F: Indicare, ai sensi dell'art. 24 co. 1, la/le motivazioni della scelta di mantenimento della partecipazione senza alcun intervento di razionalizzazione.

Allo scopo, specificare la sussistenza dei requisiti indicati dalla scheda 03.01 (stretta necessità della società alle finalità dell'ente e svolgimento da parte della medesima di una delle attività consentite dall'art. 4). In caso di attività inerenti ai servizi pubblici locali, esplicitare le ragioni della convenienza economica dell'erogazione del servizio mediante la società anziché in forme alternative (gestione diretta, azienda speciale, ecc.) e della sostenibilità della scelta in termini di costo-opportunità per l'ente. Con riferimento alle condizioni di cui alla scheda 03.02, dichiarare espressamente che non ricorrono le condizioni ivi indicate e darne motivazione. In relazione ai servizi pubblici a rete di rilevanza economica, dare dimostrazione della non necessità di operazioni di aggregazione con altre società operanti nello stesso settore e del fatto che la società svolge servizi non compresi tra quelli da affidare per il tramite dell'Ente di Governo d'Ambito.

04. MANTENIMENTO SENZA INTERVENTI DI RAZIONALIZZAZIONE

Compilare un record per ciascuna partecipazione che si intende mantenere senza interventi di razionalizzazione

Progressivo	Denominazione società	Tipo di partecipazione	Attività svolta	% Quota di partecipazione	Motivazioni della scelta
A	B	C	D	E	F
Dir_5	AIMAG SPA	Diretta	GESTIONE SERVIZIO IDRICO INTEGRATO, GESTIONE SERVIZIO RACCOLTA E SMALTIMENTO RIFIUTI , GESTIONE SERVIZIO DISTRIBUZIONE GAS, ANCHE PER MEZZO DI SOCIETA' CONTROLLATE	3,69	Nella scheda 3.01 (finalità e attività) sono state esposte dettagliatamente le motivazioni per le quali si ritengono sussistenti le condizioni per il mantenimento della partecipazione in quanto la società produce beni e servizi strettamente necessari per il perseguimento delle finalità istituzionali dell'ente e svolge attività di interesse generale. Nella scheda 3.02 (Condizioni art. 20.co.2) sono stati forniti gli elementi e le motivazioni che dimostrano che la società non ricade in alcuna delle condizioni previste dall'art. 20 comma 2° del TUSP. La società è controllata congiuntamente dai 21 Comuni soci che decidono unitariamente gli indirizzi strategici fondamentali e nominano tutti i componenti dell'organo amministrativo e dell'organo di controllo, anche per mezzo di accordi parasociali tra i Comuni stessi. Aimag spa è la capogruppo di un gruppo integrato di aziende che svolge le proprie attività in modo sinergico nel campo dei servizi pubblici a rete, dell'energia e dell'ambiente. Tutte le attività svolte dalla Capogruppo AIMAG spa, dalle società della stessa controllate e dalle altre partecipazioni detenute dal Gruppo, anche di minoranza, sono finalizzate al conseguimento degli obiettivi di interesse generale stabiliti dai Comuni soci. Le partecipazioni appartenenti al gruppo AIMAG che non risultano più necessarie alle finalità perseguite dai Comuni soci, sono oggetto di proposta di alienazione o liquidazione come indicato nel presente piano. Per completezza informativa si da atto che i Comuni soci hanno avviato congiuntamente nel 2015 una verifica di mercato per raccogliere manifestazioni di interesse ad operazioni di partnership industriale con il Gruppo Aimag con lo scopo di valutare opportunità di ulteriore rafforzamento competitivo, con particolare riferimento alle prossime gare per la distribuzione del gas e per la raccolta dei rifiuti. Sono tuttora in corso l'esame e il confronto dei modelli di sviluppo prospettati dagli operatori che hanno manifestato il loro interesse.

Colonna A: Inserire uno dei progressivi indicati nelle schede di ricognizione (02.01; 02.02).

Colonna B: Inserire la ragione sociale come indicata nelle schede di ricognizione (02.01; 02.02).

Colonna C: Indicare il tipo di partecipazione distinguendo i casi in cui la società sia partecipata direttamente, indirettamente (tramite altra società/organismo), oppure in parte direttamente e in parte indirettamente.

Colonna D: Inserire l'attività svolta come indicata nelle schede di ricognizione (02.01; 02.02).

Colonna E: Inserire la quota complessiva di partecipazione dell'Amministrazione, sommando le quote dirette (02.01 colonna E) e indirette (02.02 colonna G).

Colonna F: Indicare, ai sensi dell'art. 24 co. 1, la/le motivazioni della scelta di mantenimento della partecipazione senza alcun intervento di razionalizzazione.

Allo scopo, specificare la sussistenza dei requisiti indicati dalla scheda 03.01 (stretta necessità della società alle finalità dell'ente e svolgimento da parte della medesima di una delle attività consentite dall'art. 4). In caso di attività inerenti ai servizi pubblici locali, esplicitare le ragioni della convenienza economica dell'erogazione del servizio mediante la società anziché in forme alternative (gestione diretta, azienda speciale, ecc.) e della sostenibilità della scelta in termini di costo-opportunità per l'ente. Con riferimento alle condizioni di cui alla scheda 03.02, dichiarare espressamente che non ricorrono le condizioni ivi indicate e darne motivazione. In relazione ai servizi pubblici a rete di rilevanza economica, dare dimostrazione della non necessità di operazioni di aggregazione con altre società operanti nello stesso settore e del fatto che la società svolge servizi non compresi tra quelli da affidare per il tramite dell'Ente di Governo d'Ambito.

04. MANTENIMENTO SENZA INTERVENTI DI RAZIONALIZZAZIONE

Compilare un record per ciascuna partecipazione che si intende mantenere senza interventi di razionalizzazione

Progressivo	Denominazione società	Tipo di partecipazione	Attività svolta	% Quota di partecipazione	Motivazioni della scelta
A	B	C	D	E	F
Ind_1	SINERGAS SPA	Indiretta	Commercializzazione e vendita gas ed energia elettrica verso utenze domestiche e non domestiche.	3,30	Nella scheda 3.01 (finalità e attività) sono state esposte dettagliatamente le motivazioni per le quali si ritengono sussistenti le condizioni per il mantenimento della partecipazione in quanto la società produce beni e servizi strettamente necessari per il perseguimento delle finalità istituzionali dell'ente e svolge attività di interesse generale. Nella scheda 3.02 (Condizioni art. 20.co.2) sono stati forniti gli elementi e le motivazioni che dimostrano che la società non ricade in alcuna delle condizioni previste dall'art. 20 comma 2° del TUSP. Sinergas è la storica società di vendita del gas e dell'energia elettrica appartenente e controllata dal Gruppo AIMAG spa, una delle prime sorte in Italia. Dalla nascita fino ad oggi Sinergas ha radicato le proprie attività in modo preponderante sul territorio dei Comuni soci di AIMAG, caratterizzando le politiche di vendita verso i consumatori e le piccole imprese secondo prassi improntate a criteri di correttezza, trasparenza e prossimità all'utenza. Tutti gli obiettivi perseguiti da Sinergas sono riconducibili alle finalità di interesse generale perseguite dai Comuni Soci con riguardo alle politiche di coesione sociale e di sviluppo economico dei loro territori. La presenza di Sinergas nel Gruppo AIMAG costituisce un elemento fondamentale della filiera dei servizi pubblici gestiti nel settore dell'energia e dell'ambiente. La società, inoltre, grazie ai positivi risultati economici, rappresenta uno strumento di rafforzamento finanziario che riverbera i suoi effetti positivi anche sulla economicità gestionale dei servizi a rete (servizio idrico) e dei servizi ambientali (raccolta, recupero e smaltimento rifiuti). La funzione della partecipazione in Sinergas viene valutata come indispensabile per il Comune nel ruolo che essa svolge all'interno di un gruppo integrato il cui ambito prevalente di attività è quello della gestione dei servizi pubblici locali (multi-utility a prevalente capitale pubblico).

Colonna A: Inserire uno dei progressivi indicati nelle schede di ricognizione (02.01; 02.02).

Colonna B: Inserire la ragione sociale come indicata nelle schede di ricognizione (02.01; 02.02).

Colonna C: Indicare il tipo di partecipazione distinguendo i casi in cui la società sia partecipata direttamente, indirettamente (tramite altra società/organismo), oppure in parte direttamente e in parte indirettamente.

Colonna D: Inserire l'attività svolta come indicata nelle schede di ricognizione (02.01; 02.02).

Colonna E: Inserire la quota complessiva di partecipazione dell'Amministrazione, sommando le quote dirette (02.01 colonna E) e indirette (02.02 colonna G).

Colonna F: Indicare, ai sensi dell'art. 24 co. 1, la/le motivazioni della scelta di mantenimento della partecipazione senza alcun intervento di razionalizzazione.

Allo scopo, specificare la sussistenza dei requisiti indicati dalla scheda 03.01 (stretta necessità della società alle finalità dell'ente e svolgimento da parte della medesima di una delle attività consentite dall'art. 4). In caso di attività inerenti ai servizi pubblici locali, esplicitare le ragioni della convenienza economica dell'erogazione del servizio mediante la società anziché in forme alternative (gestione diretta, azienda speciale, ecc.) e della sostenibilità della scelta in termini di costo-opportunità per l'ente. Con riferimento alle condizioni di cui alla scheda 03.02, dichiarare espressamente che non ricorrono le condizioni ivi indicate e darne motivazione. In relazione ai servizi pubblici a rete di rilevanza economica, dare dimostrazione della non necessità di operazioni di aggregazione con altre società operanti nello stesso settore e del fatto che la società svolge servizi non compresi tra quelli da affidare per il tramite dell'Ente di Governo d'Ambito.

04. MANTENIMENTO SENZA INTERVENTI DI RAZIONALIZZAZIONE

Compilare un record per ciascuna partecipazione che si intende mantenere senza interventi di razionalizzazione

Progressivo	Denominazione società	Tipo di partecipazione	Attività svolta	% Quota di partecipazione	Motivazioni della scelta
A	B	C	D	E	F
Ind_3	AS RETI GAS SPA	Indiretta	Servizio di distribuzione del gas nei comuni dell' area bassa modenese e in alcuni comuni limitrofi del bolognese e del mantovano.	2,90	Nella scheda 3.01 (finalità e attività) sono state esposte dettagliatamente le motivazioni per le quali si ritengono sussistenti le condizioni per il mantenimento della partecipazione in quanto la società produce beni e servizi strettamente necessari per il perseguimento delle finalità istituzionali dell'ente e svolge attività di interesse generale. Nella scheda 3.02 (Condizioni art. 20.co.2) sono stati forniti gli elementi e le motivazioni che dimostrano che la società non ricade in alcuna delle condizioni previste dall'art. 20 comma 2° del TUSP. AS RETI GAS spa è controllata da AIMAG spa e costituisce una articolazione essenziale del gruppo nel settore della distribuzione del gas. Il Comune di Campogalliano fa parte dell'ambito territoriale nel quale AS RETI GAS gestisce il servizio di distribuzione del Gas. Questo tipo di attività viene svolto obbligatoriamente in forma societaria e non è consentita la internalizzazione di questo tipo di servizi. La concessione del servizio di distribuzione nell'ambito di competenza di AS RETI GAS spa sarà oggetto di gara nei prossimi mesi, secondo quanto previsto dalla normativa nazionale per la quale è già stato individuato il Comune di Modena quale stazione appaltante (AMBITO DI GARA MODENA 1 NORD). Gli esiti della gara il cui svolgimento è previsto nel 2018/2019 potranno determinare modifiche del ruolo di AS RETI GAS nel gruppo AIMAG che oggi non sono prevedibili. Anche la preparazione alla gara potrebbe determinare modifiche all'assetto di AS RETI GAS che al momento non sono state definite in quanto è ancora in corso la verifica degli scenari competitivi e delle eventuali partnership.

Colonna A: Inserire uno dei progressivi indicati nelle schede di ricognizione (02.01; 02.02).

Colonna B: Inserire la ragione sociale come indicata nelle schede di ricognizione (02.01; 02.02).

Colonna C: Indicare il tipo di partecipazione distinguendo i casi in cui la società sia partecipata direttamente, indirettamente (tramite altra società/organismo), oppure in parte direttamente e in parte indirettamente.

Colonna D: Inserire l'attività svolta come indicata nelle schede di ricognizione (02.01; 02.02).

Colonna E: Inserire la quota complessiva di partecipazione dell'Amministrazione, sommando le quote dirette (02.01 colonna E) e indirette (02.02 colonna G).

Colonna F: Indicare, ai sensi dell'art. 24 co. 1, la/le motivazioni della scelta di mantenimento della partecipazione senza alcun intervento di razionalizzazione.

Allo scopo, specificare la sussistenza dei requisiti indicati dalla scheda 03.01 (stretta necessità della società alle finalità dell'ente e svolgimento da parte della medesima di una delle attività consentite dall'art. 4). In caso di attività inerenti ai servizi pubblici locali, esplicitare le ragioni della convenienza economica dell'erogazione del servizio mediante la società anziché in forme alternative (gestione diretta, azienda speciale, ecc.) e della sostenibilità della scelta in termini di costo-opportunità per l'ente. Con riferimento alle condizioni di cui alla scheda 03.02, dichiarare espressamente che non ricorrono le condizioni ivi indicate e darne motivazione. In relazione ai servizi pubblici a rete di rilevanza economica, dare dimostrazione della non necessità di operazioni di aggregazione con altre società operanti nello stesso settore e del fatto che la società svolge servizi non compresi tra quelli da affidare per il tramite dell'Ente di Governo d'Ambito.

04. MANTENIMENTO SENZA INTERVENTI DI RAZIONALIZZAZIONE

Compilare un record per ciascuna partecipazione che si intende mantenere senza interventi di razionalizzazione

Progressivo	Denominazione società	Tipo di partecipazione	Attività svolta	% Quota di partecipazione	Motivazioni della scelta
A	B	C	D	E	F
Ind_8	CA.RE. Srl	Indiretta	Gestione di un centro di selezione e trattamento finalizzato al recupero dei rifiuti da imballaggio (carta e plastica) provenienti dalla raccolta differenziata domestica e dai rifiuti speciali non pericolosi provenienti da attività produttive	1,00	Nella scheda 3.01 (finalità e attività) sono state esposte dettagliatamente le motivazioni per le quali si ritengono sussistenti le condizioni per il mantenimento della partecipazione in quanto la società produce beni e servizi strettamente necessari per il perseguimento delle finalità istituzionali dell'ente e svolge attività di interesse generale. Nella scheda 3.02 (Condizioni art. 20.co.2) sono stati forniti gli elementi e le motivazioni che dimostrano che la società non ricade in alcuna delle condizioni previste dall'art. 20 comma 2° del TUSP. Le attività svolte da CA.RE fanno parte della filiera industriale del servizio di raccolta, gestione, recupero e smaltimento dei rifiuti che costituisce uno dei servizi pubblici locali più importanti gestiti da AIMAG spa di cui CA.RE è soggetta al controllo. La societizzazione di questa specifica attività all'interno del gruppo è motivata dalla presenza minoritaria di operatori privati nella compagine sociale di CA.RE. che hanno apportato specifiche competenze nella gestione delle attività. Gli scopi perseguiti da CA.RE sono interamente riconducibili alle politiche ambientali perseguite dai Comuni soci di AIMAG spa, i quali si sono indirizzati verso modelli di raccolta differenziata dei rifiuti molto intensa (sistemi porta a porta, introduzione della tariffa puntuale, ecc.) e verso i principi dell'economia circolare che privilegia il recupero di materia dai rifiuti rispetto allo smaltimento. La gestione di questa attività all'interno di un gruppo integrato produce sinergie e valore economico. Una gestione diretta di queste attività da parte del Comune farebbe venir meno le sinergie e l'economicità della gestione e pertanto deve essere esclusa.

Colonna A: Inserire uno dei progressivi indicati nelle schede di ricognizione (02.01; 02.02).

Colonna B: Inserire la ragione sociale come indicata nelle schede di ricognizione (02.01; 02.02).

Colonna C: Indicare il tipo di partecipazione distinguendo i casi in cui la società sia partecipata direttamente, indirettamente (tramite altra società/organismo), oppure in parte direttamente e in parte indirettamente.

Colonna D: Inserire l'attività svolta come indicata nelle schede di ricognizione (02.01; 02.02).

Colonna E: Inserire la quota complessiva di partecipazione dell'Amministrazione, sommando le quote dirette (02.01 colonna E) e indirette (02.02 colonna G).

Colonna F: Indicare, ai sensi dell'art. 24 co. 1, la/le motivazioni della scelta di mantenimento della partecipazione senza alcun intervento di razionalizzazione.

Allo scopo, specificare la sussistenza dei requisiti indicati dalla scheda 03.01 (stretta necessità della società alle finalità dell'ente e svolgimento da parte della medesima di una delle attività consentite dall'art. 4). In caso di attività inerenti ai servizi pubblici locali, esplicitare le ragioni della convenienza economica dell'erogazione del servizio mediante la società anziché in forme alternative (gestione diretta, azienda speciale, ecc.) e della sostenibilità della scelta in termini di costo-opportunità per l'ente. Con riferimento alle condizioni di cui alla scheda 03.02, dichiarare espressamente che non ricorrono le condizioni ivi indicate e darne motivazione. In relazione ai servizi pubblici a rete di rilevanza economica, dare dimostrazione della non necessità di operazioni di aggregazione con altre società operanti nello stesso settore e del fatto che la società svolge servizi non compresi tra quelli da affidare per il tramite dell'Ente di Governo d'Ambito.

04. MANTENIMENTO SENZA INTERVENTI DI RAZIONALIZZAZIONE

Compilare un record per ciascuna partecipazione che si intende mantenere senza interventi di razionalizzazione

Progressivo	Denominazione società	Tipo di partecipazione	Attività svolta	% Quota di partecipazione	Motivazioni della scelta
A	B	C	D	E	F
Ind_11	ENTAR Srl	Indiretta	Gestione del servizio pubblico di distribuzione del gas per usi civili e produttivi, e connessa attività di realizzazione e manutenzione reti ed allacciamenti con concessione aggiudicata tramite gara.	1,50	Nella scheda 3.01 (finalità e attività) sono state esposte dettagliatamente le motivazioni per le quali si ritengono sussistenti le condizioni per il mantenimento della partecipazione in quanto la società produce beni e servizi strettamente necessari per il perseguimento delle finalità istituzionali dell'ente e svolge attività di interesse generale. Nella scheda 3.02 (Condizioni art. 20.co.2) sono stati forniti gli elementi e le motivazioni che dimostrano che la società non ricade in alcuna delle condizioni previste dall'art. 20 comma 2° del TUSP. La società, in particolare, gestisce un servizio di interesse generale a rete affidato tramite gara in un ambito territoriale diverso da quello dei Comuni soci di AIMAG spa che detiene la partecipazione. I benefici derivanti ai Comuni soci di AIMAG spa dallo svolgimento di queste attività in un ambito territoriale non coincidente con il proprio sono legati alle economie di scala che si realizzano nella filiera produttiva del Gruppo. Inoltre il mantenimento della suddetta partecipazione è necessario per assicurare il rispetto degli obblighi assunti da AIMAG con la partecipazione alla gara per la distribuzione del gas nei comuni dell'ambito di competenza di ENTAR srl.

Colonna A: Inserire uno dei progressivi indicati nelle schede di ricognizione (02.01; 02.02).

Colonna B: Inserire la ragione sociale come indicata nelle schede di ricognizione (02.01; 02.02).

Colonna C: Indicare il tipo di partecipazione distinguendo i casi in cui la società sia partecipata direttamente, indirettamente (tramite altra società/organismo), oppure in parte direttamente e in parte indirettamente.

Colonna D: Inserire l'attività svolta come indicata nelle schede di ricognizione (02.01; 02.02).

Colonna E: Inserire la quota complessiva di partecipazione dell'Amministrazione, sommando le quote dirette (02.01 colonna E) e indirette (02.02 colonna G).

Colonna F: Indicare, ai sensi dell'art. 24 co. 1, la/le motivazioni della scelta di mantenimento della partecipazione senza alcun intervento di razionalizzazione.

Allo scopo, specificare la sussistenza dei requisiti indicati dalla scheda 03.01 (stretta necessità della società alle finalità dell'ente e svolgimento da parte della medesima di una delle attività consentite dall'art. 4). In caso di attività inerenti ai servizi pubblici locali, esplicitare le ragioni della convenienza economica dell'erogazione del servizio mediante la società anziché in forme alternative (gestione diretta, azienda speciale, ecc.) e della sostenibilità della scelta in termini di costo-opportunità per l'ente. Con riferimento alle condizioni di cui alla scheda 03.02, dichiarare espressamente che non ricorrono le condizioni ivi indicate e darne motivazione. In relazione ai servizi pubblici a rete di rilevanza economica, dare dimostrazione della non necessità di operazioni di aggregazione con altre società operanti nello stesso settore e del fatto che la società svolge servizi non compresi tra quelli da affidare per il tramite dell'Ente di Governo d'Ambito.

04. MANTENIMENTO SENZA INTERVENTI DI RAZIONALIZZAZIONE

Compilare un record per ciascuna partecipazione che si intende mantenere senza interventi di razionalizzazione

Progressivo	Denominazione società	Tipo di partecipazione	Attività svolta	% Quota di partecipazione	Motivazioni della scelta
A	B	C	D	E	F
Ind_15	SO.SEL Srl	Indiretta	Lettura contatori, telelettura e telegestione contatori gas, sostituzione, apertura e chiusura contatori acqua e gas	0,90	Nella scheda 3.01 (finalità e attività) sono state esposte dettagliatamente le motivazioni per le quali si ritengono sussistenti le condizioni per il mantenimento della partecipazione in quanto la società produce beni e servizi strettamente necessari per il perseguimento delle finalità istituzionali dell'ente e svolge attività di interesse generale. Nella scheda 3.02 (Condizioni art. 20.co.2) sono stati forniti gli elementi e le motivazioni che dimostrano che la società non ricade in alcuna delle condizioni previste dall'art. 20 comma 2° del TUSP. La riconducibilità della attività di SO.SE.L. nell'ambito dei servizi di interesse generale avviene nell'ambito della filiera del Gruppo AIMAG. Le attività di SO.SE.L., infatti, (chiusura, apertura e lettura contatori) sono strettamente strumentali alla gestione dei servizi economici a rete (distribuzione gas e acqua). Le attività svolte da SO.SEL non potrebbero essere internalizzate (da AIMAG spa) a costi convenienti. So.SEL infatti è partecipata anche da altre utilities quali Hera spa ed IREN spa per le quali svolge analoghe attività per conseguire economie di scala.

Colonna A: Inserire uno dei progressivi indicati nelle schede di ricognizione (02.01; 02.02).

Colonna B: Inserire la ragione sociale come indicata nelle schede di ricognizione (02.01; 02.02).

Colonna C: Indicare il tipo di partecipazione distinguendo i casi in cui la società sia partecipata direttamente, indirettamente (tramite altra società/organismo), oppure in parte direttamente e in parte indirettamente.

Colonna D: Inserire l'attività svolta come indicata nelle schede di ricognizione (02.01; 02.02).

Colonna E: Inserire la quota complessiva di partecipazione dell'Amministrazione, sommando le quote dirette (02.01 colonna E) e indirette (02.02 colonna G).

Colonna F: Indicare, ai sensi dell'art. 24 co. 1, la/le motivazioni della scelta di mantenimento della partecipazione senza alcun intervento di razionalizzazione.

Allo scopo, specificare la sussistenza dei requisiti indicati dalla scheda 03.01 (stretta necessità della società alle finalità dell'ente e svolgimento da parte della medesima di una delle attività consentite dall'art. 4). In caso di attività inerenti ai servizi pubblici locali, esplicitare le ragioni della convenienza economica dell'erogazione del servizio mediante la società anziché in forme alternative (gestione diretta, azienda speciale, ecc.) e della sostenibilità della scelta in termini di costo-opportunità per l'ente. Con riferimento alle condizioni di cui alla scheda 03.02, dichiarare espressamente che non ricorrono le condizioni ivi indicate e darne motivazione. In relazione ai servizi pubblici a rete di rilevanza economica, dare dimostrazione della non necessità di operazioni di aggregazione con altre società operanti nello stesso settore e del fatto che la società svolge servizi non compresi tra quelli da affidare per il tramite dell'Ente di Governo d'Ambito.

04. MANTENIMENTO SENZA INTERVENTI DI RAZIONALIZZAZIONE

Compilare un record per ciascuna partecipazione che si intende mantenere senza interventi di razionalizzazione

Progressivo	Denominazione società	Tipo di partecipazione	Attività svolta	% Quota di partecipazione	Motivazioni della scelta
A	B	C	D	E	F
Ind_17	ENERGY TRADE Srl	Indiretta	Attività di compravendita all'ingrosso ed importazione di energia elettrica e gas naturale.	1,10	Nella scheda 3.01 (finalità e attività) sono state esposte dettagliatamente le motivazioni per le quali si ritengono sussistenti le condizioni per il mantenimento della partecipazione in quanto la società produce beni e servizi strettamente necessari per il perseguimento delle finalità istituzionali dell'ente e svolge attività di interesse generale. Nella scheda 3.02 (Condizioni art. 20.co.2) sono stati forniti gli elementi e le motivazioni che dimostrano che la società non ricade in alcuna delle condizioni previste dall'art. 20 comma 2° del TUSP. La riconducibilità della attività di ENERGY TRADE nell'ambito dei servizi di interesse generale avviene nell'ambito della filiera del Gruppo AIMAG. ENERGY TRADE svolge attività di compravendita all'ingrosso di energia elettrica e gas naturale e risulta necessaria nella filiera produttiva del Gruppo AIMAG in quanto fornitore primario di materia prima per SINERGAS spa. La società è stata costituita con la funzione di consorzio di acquisto a favore delle aziende socie per permettere la partecipazione diretta nei mercati all'ingrosso dell'energia elettrica e del gas. Per la particolare natura dei mercati in cui opera è necessaria la forma societaria per conseguire la migliore operatività, in analogia ai principali operatori di settore.

Colonna A: Inserire uno dei progressivi indicati nelle schede di ricognizione (02.01; 02.02).

Colonna B: Inserire la ragione sociale come indicata nelle schede di ricognizione (02.01; 02.02).

Colonna C: Indicare il tipo di partecipazione distinguendo i casi in cui la società sia partecipata direttamente, indirettamente (tramite altra società/organismo), oppure in parte direttamente e in parte indirettamente.

Colonna D: Inserire l'attività svolta come indicata nelle schede di ricognizione (02.01; 02.02).

Colonna E: Inserire la quota complessiva di partecipazione dell'Amministrazione, sommando le quote dirette (02.01 colonna E) e indirette (02.02 colonna G).

Colonna F: Indicare, ai sensi dell'art. 24 co. 1, la/le motivazioni della scelta di mantenimento della partecipazione senza alcun intervento di razionalizzazione.

Allo scopo, specificare la sussistenza dei requisiti indicati dalla scheda 03.01 (stretta necessità della società alle finalità dell'ente e svolgimento da parte della medesima di una delle attività consentite dall'art. 4). In caso di attività inerenti ai servizi pubblici locali, esplicitare le ragioni della convenienza economica dell'erogazione del servizio mediante la società anziché in forme alternative (gestione diretta, azienda speciale, ecc.) e della sostenibilità della scelta in termini di costo-opportunità per l'ente. Con riferimento alle condizioni di cui alla scheda 03.02, dichiarare espressamente che non ricorrono le condizioni ivi indicate e darne motivazione. In relazione ai servizi pubblici a rete di rilevanza economica, dare dimostrazione della non necessità di operazioni di aggregazione con altre società operanti nello stesso settore e del fatto che la società svolge servizi non compresi tra quelli da affidare per il tramite dell'Ente di Governo d'Ambito.

04. MANTENIMENTO SENZA INTERVENTI DI RAZIONALIZZAZIONE

Compilare un record per ciascuna partecipazione che si intende mantenere senza interventi di razionalizzazione

Progressivo	Denominazione società	Tipo di partecipazione	Attività svolta	% Quota di partecipazione	Motivazioni della scelta
A	B	C	D	E	F
Ind_18	COIMEPA SERVIZI Srl	Indiretta	Attività di vendita ai clienti finali di gas naturale e derivati e di energia elettrica ed ogni attività complementare o comunque strumentale o sinergica alla vendita a clienti finali di energia.	1,80	Nella scheda 3.01 (finalità e attività) sono state esposte dettagliatamente le motivazioni per le quali si ritengono sussistenti le condizioni per il mantenimento della partecipazione in quanto la società produce beni e servizi strettamente necessari per il perseguimento delle finalità istituzionali dell'ente e svolge attività di interesse generale. Nella scheda 3.02 (Condizioni art. 20.co.2) sono stati forniti gli elementi e le motivazioni che dimostrano che la società non ricade in alcuna delle condizioni previste dall'art. 20 comma 2° del TUSP. In particolare, la razionalità dell'esercizio da parte del gruppo Aimag di queste attività in territori diversi da quelli dei comuni che detengono il controllo del Gruppo è riconducibile alla massimizzazione del valore economico del Gruppo, grazie allo sfruttamento delle sinergie con le altre attività di Aimag nei settori dell'energia e al conseguimento di economie di scala. La partecipazione (indiretta) in COIMEPA SERVIZI è riconducibile ai vincoli di scopo di cui al comma 1 dell'art. 4 del TUSP, nell'ambito della filiera del Gruppo AIMAG le cui attività rispondono alle finalità strategiche dei Comuni che lo controllano. La natura di partecipazione di minoranza detenuta nella società COIMEPA SERVIZI non pregiudica il perseguimento di interessi di natura generale da parte della società, tenuto conto che i soci di maggioranza di COIMEPA sono a loro volta dei Comuni, sebbene appartenenti ad una area territoriale diversa (appennino modenese e bolognese) da quella dei soci di AIMAG: COIMEPA concretizza la volontà di condividere esperienze di gestione fra diverse realtà pubbliche, portando benefici a tutte le comunità coinvolte direttamente o indirettamente.

Colonna A: Inserire uno dei progressivi indicati nelle schede di ricognizione (02.01; 02.02).

Colonna B: Inserire la ragione sociale come indicata nelle schede di ricognizione (02.01; 02.02).

Colonna C: Indicare il tipo di partecipazione distinguendo i casi in cui la società sia partecipata direttamente, indirettamente (tramite altra società/organismo), oppure in parte direttamente e in parte indirettamente.

Colonna D: Inserire l'attività svolta come indicata nelle schede di ricognizione (02.01; 02.02).

Colonna E: Inserire la quota complessiva di partecipazione dell'Amministrazione, sommando le quote dirette (02.01 colonna E) e indirette (02.02 colonna G).

Colonna F: Indicare, ai sensi dell'art. 24 co. 1, la/le motivazioni della scelta di mantenimento della partecipazione senza alcun intervento di razionalizzazione.

Allo scopo, specificare la sussistenza dei requisiti indicati dalla scheda 03.01 (stretta necessità della società alle finalità dell'ente e svolgimento da parte della medesima di una delle attività consentite dall'art. 4). In caso di attività inerenti ai servizi pubblici locali, esplicitare le ragioni della convenienza economica dell'erogazione del servizio mediante la società anziché in forme alternative (gestione diretta, azienda speciale, ecc.) e della sostenibilità della scelta in termini di costo-opportunità per l'ente. Con riferimento alle condizioni di cui alla scheda 03.02, dichiarare espressamente che non ricorrono le condizioni ivi indicate e darne motivazione. In relazione ai servizi pubblici a rete di rilevanza economica, dare dimostrazione della non necessità di operazioni di aggregazione con altre società operanti nello stesso settore e del fatto che la società svolge servizi non compresi tra quelli da affidare per il tramite dell'Ente di Governo d'Ambito.

04. MANTENIMENTO SENZA INTERVENTI DI RAZIONALIZZAZIONE

Compilare un record per ciascuna partecipazione che si intende mantenere senza interventi di razionalizzazione

Progressivo	Denominazione società	Tipo di partecipazione	Attività svolta	% Quota di partecipazione	Motivazioni della scelta
A	B	C	D	E	F
Ind_20	HERA SPA Srl	Indiretta	Gestione servizio idrico integrato, gestione ciclo dei rifiuti, compresa raccolta e smaltimento e recupero, produzione e vendita energia	0,001	Nella scheda 3.01 (finalità e attività) sono state esposte dettagliatamente le motivazioni per le quali si ritengono sussistenti le condizioni per il mantenimento della partecipazione in quanto Hera è una società quotata in borsa entro il 31.12.2015. La società svolge attività di interesse generale e la partecipazione consente di perseguire le finalità istituzionali dell'ente secondo quanto appreso descritto. La partecipazione, detenuta indirettamente tramite AIMAG, risulta di entità minima in quanto la stessa è finalizzata unicamente a consentire ad AIMAG spa la partecipazione alle assemblee degli Azionisti di HERA. Hera, infatti è socia di AIMAG con una quota del 25% del capitale ordinario. La partecipazione alle assemblee di Hera da parte dei dirigenti di AIMAG permette uno scambio informativo sugli indirizzi strategici di HERA nei settori in cui opera anche AIMAG. Nella scheda 3.02 (Condizioni art. 20.co.2) sono stati forniti gli elementi e le motivazioni che dimostrano che la società non ricade in alcuna delle condizioni previste dall'art. 20 comma 2° del TUSP, sebbene tale verifica non appaia strettamente richiesta per le società quotate in borsa.

Colonna A: Inserire uno dei progressivi indicati nelle schede di ricognizione (02.01; 02.02).

Colonna B: Inserire la ragione sociale come indicata nelle schede di ricognizione (02.01; 02.02).

Colonna C: Indicare il tipo di partecipazione distinguendo i casi in cui la società sia partecipata direttamente, indirettamente (tramite altra società/organismo), oppure in parte direttamente e in parte indirettamente.

Colonna D: Inserire l'attività svolta come indicata nelle schede di ricognizione (02.01; 02.02).

Colonna E: Inserire la quota complessiva di partecipazione dell'Amministrazione, sommando le quote dirette (02.01 colonna E) e indirette (02.02 colonna G).

Colonna F: Indicare, ai sensi dell'art. 24 co. 1, la/le motivazioni della scelta di mantenimento della partecipazione senza alcun intervento di razionalizzazione.

Allo scopo, specificare la sussistenza dei requisiti indicati dalla scheda 03.01 (stretta necessità della società alle finalità dell'ente e svolgimento da parte della medesima di una delle attività consentite dall'art. 4). In caso di attività inerenti ai servizi pubblici locali, esplicitare le ragioni della convenienza economica dell'erogazione del servizio mediante la società anziché in forme alternative (gestione diretta, azienda speciale, ecc.) e della sostenibilità della scelta in termini di costo-opportunità per l'ente. Con riferimento alle condizioni di cui alla scheda 03.02, dichiarare espressamente che non ricorrono le condizioni ivi indicate e darne motivazione. In relazione ai servizi pubblici a rete di rilevanza economica, dare dimostrazione della non necessità di operazioni di aggregazione con altre società operanti nello stesso settore e del fatto che la società svolge servizi non compresi tra quelli da affidare per il tramite dell'Ente di Governo d'Ambito.

05. AZIONI DI RAZIONALIZZAZIONE

05.01. Contenimento costi

Compilare una scheda per ciascuna società per la quale si prevedono interventi di contenimento dei costi

Progressivo società partecipata: **(a)** **Quota di partecipazione detenuta:** **(b)**

Denominazione società partecipata: **(c)**

Tipo partecipazione: **(d)**

Attività svolta: **(e)**

Descrivere gli interventi di contenimento programmati:

Premesso che la società non incorre in nessuna delle condizioni di cui all'art. 20 co. 2 del TUSP, si è ritenuto ugualmente di adottare il seguente intervento: nel corso del 2017, per il triennio 2017 - 2019 è stato nominato un AMMINISTRATORE UNICO al posto del precedente CDA composto da 5 componenti. Analogamente, per il triennio 2017 - 2019 è stato nominato un SINDACO UNICO al posto del Collegio Sindacale.

Indicare le motivazioni:

L'azione è stata adottata per contenere i costi di funzionamento.

Indicare le modalità di attuazione:

L'azione è stata adottata mediante deliberazione dell'assemblea dei soci della società.

Indicare i tempi stimati:

La misura è già stata attuata entro il 30.06.2017

Indicare una stima dei risparmi attesi:

I risparmi attesi sono collegati alla riduzione dei compensi dell'organo amministrativo e dell'organo di controllo e degli annessi oneri accessori : il risparmio atteso annuo è stimato in € 11.000

(a): Inserire uno dei progressivi già indicati nelle schede di ricognizione (02.01; 02.02).

(b): Inserire la quota complessiva di partecipazione dell'Amministrazione, sommando le quote dirette (02.01 colonna E) e indirette (02.02 colonna G).

(c): Inserire la ragione sociale come indicata nelle schede di ricognizione (02.01; 02.02).

(d): Indicare il tipo di partecipazione distinguendo i casi in cui la società sia partecipata direttamente, indirettamente (tramite altra società/organismo), ovvero in parte direttamente e in parte indirettamente.

(e): Inserire l'attività come indicata nelle schede di ricognizione (02.01; 02.02).

05. AZIONI DI RAZIONALIZZAZIONE

05.01. Contenimento costi

Compilare una scheda per ciascuna società per la quale si prevedono interventi di contenimento dei costi

Progressivo società partecipata: **(a)** **Quota di partecipazione detenuta:** **(b)**

Denominazione società partecipata: **(c)**

Tipo partecipazione: **(d)**

Attività svolta: **(e)**

Descrivere gli interventi di contenimento programmati:

Premesso che la società non incorre in nessuna delle condizioni di cui all'art. 20 co. 2 del TUSP, si è ritenuto ugualmente di adottare il seguente intervento: nel corso del 2017, per il triennio 2017-2019, si è provveduto alla nomina di un AMMINISTRATORE UNICO al posto del precedente cda composto da 5 componenti.

Indicare le motivazioni:

L'azione è stata adottata per contenere i costi di funzionamento.

Indicare le modalità di attuazione:

L'azione è stata adottata mediante deliberazione dell'assemblea dei soci della società.

Indicare i tempi stimati:

La misura è già stata attuata entro il 30.06.2017

Indicare una stima dei risparmi attesi:

I risparmi attesi sono collegati alla riduzione dei compensi dell'organo amministrativo e degli annessi oneri accessori : il risparmio atteso annuo è stimato in € 3.000

(a): Inserire uno dei progressivi già indicati nelle schede di ricognizione (02.01; 02.02).

(b): Inserire la quota complessiva di partecipazione dell'Amministrazione, sommando le quote dirette (02.01 colonna E) e indirette (02.02 colonna G).

(c): Inserire la ragione sociale come indicata nelle schede di ricognizione (02.01; 02.02).

(d): Indicare il tipo di partecipazione distinguendo i casi in cui la società sia partecipata direttamente, indirettamente (tramite altra società/organismo), ovvero in parte direttamente e in parte indirettamente.

(e): Inserire l'attività come indicata nelle schede di ricognizione (02.01; 02.02).

05. AZIONI DI RAZIONALIZZAZIONE

05.01. Contenimento costi

Compilare una scheda per ciascuna società per la quale si prevedono interventi di contenimento dei costi

Progressivo società partecipata: **(a)** **Quota di partecipazione detenuta:** **(b)**

Denominazione società partecipata: **(c)**

Tipo partecipazione: **(d)**

Attività svolta: **(e)**

Descrivere gli interventi di contenimento programmati:

L'attuale consiglio di amministrazione scade con l'approvazione del bilancio al 31.12.2017 e alla scadenza verrà nominato un AMMINISTRATORE UNICO. Inoltre la società, subito dopo l'approvazione del presente piano di razionalizzazione, provvederà ad assumere una delibera per l'azzeramento dei compensi dell'attuale consiglio di amministrazione per il periodo di durata residua del mandato.

Indicare le motivazioni:

L'azione è stata adottata per contenere i costi di funzionamento.

Indicare le modalità di attuazione:

L'azione verrà adottata mediante deliberazione dell'assemblea dei soci della società.

Indicare i tempi stimati:

Entro il 31.12.2017

Indicare una stima dei risparmi attesi:

I risparmi attesi sono collegati all'azzeramento dei compensi dell'organo amministrativo e degli annessi oneri accessori : il risparmio atteso annuo è stimato in € 7.000.

(a): Inserire uno dei progressivi già indicati nelle schede di ricognizione (02.01; 02.02).

(b): Inserire la quota complessiva di partecipazione dell'Amministrazione, sommando le quote dirette (02.01 colonna E) e indirette (02.02 colonna G).

(c): Inserire la ragione sociale come indicata nelle schede di ricognizione (02.01; 02.02).

(d): Indicare il tipo di partecipazione distinguendo i casi in cui la società sia partecipata direttamente, indirettamente (tramite altra società/organismo), ovvero in parte direttamente e in parte indirettamente.

(e): Inserire l'attività come indicata nelle schede di ricognizione (02.01; 02.02).

05. AZIONI DI RAZIONALIZZAZIONE

05.01. Contenimento costi

Compilare una scheda per ciascuna società per la quale si prevedono interventi di contenimento dei costi

Progressivo società partecipata: **(a)** **Quota di partecipazione detenuta:** **(b)**

Denominazione società partecipata: **(c)**

Tipo partecipazione: **(d)**

Attività svolta: **(e)**

Descrivere gli interventi di contenimento programmati:

Nel corso del 2016, per il triennio 2016- 2018, è stato nominato un SINDACO UNICO al posto del Collegio sindacale. Nel corso del 2017 è stato nominato un CDA composto da 3 componenti per il triennio 2017 - 2019 al posto di 4. Inoltre la società, subito dopo l'approvazione del presente piano di razionalizzazione, provvederà ad assumere una delibera per l'azzeramento dei compensi dell'attuale consiglio di amministrazione fino alla scadenza del medesimo.

Indicare le motivazioni:

L'azione è stata adottata per contenere i costi di funzionamento.

Indicare le modalità di attuazione:

L'azione verrà adottata mediante deliberazione dell'assemblea dei soci della società.

Indicare i tempi stimati:

Entro il 31.12.2017

Indicare una stima dei risparmi attesi:

I risparmi attesi sono collegati all'azzeramento dei compensi dell'organo amministrativo e alla riduzione dei componenti dell'organo di controllo e degli annessi oneri accessori : il risparmio atteso annuo è stimato in € 11.000.

(a): Inserire uno dei progressivi già indicati nelle schede di ricognizione (02.01; 02.02).

(b): Inserire la quota complessiva di partecipazione dell'Amministrazione, sommando le quote dirette (02.01 colonna E) e indirette (02.02 colonna G).

(c): Inserire la ragione sociale come indicata nelle schede di ricognizione (02.01; 02.02).

(d): Indicare il tipo di partecipazione distinguendo i casi in cui la società sia partecipata direttamente, indirettamente (tramite altra società/organismo), ovvero in parte direttamente e in parte indirettamente.

(e): Inserire l'attività come indicata nelle schede di ricognizione (02.01; 02.02).

05. AZIONI DI RAZIONALIZZAZIONE

05.01. Contenimento costi

Compilare una scheda per ciascuna società per la quale si prevedono interventi di contenimento dei costi

Progressivo società partecipata: **(a)** **Quota di partecipazione detenuta:** **(b)**

Denominazione società partecipata: **(c)**

Tipo partecipazione: **(d)**

Attività svolta: **(e)**

Descrivere gli interventi di contenimento programmati:

Premesso che la società non incorre in nessuna delle condizioni di cui all'art. 20 co. 2 del TUSP, si è ritenuto ugualmente di adottare il seguente intervento: nel corso del 2016, per il triennio 2016-2018 è già stato nominato un CDA composto di 4 componenti al posto di 6.

Indicare le motivazioni:

L'azione è stata adottata per contenere i costi di funzionamento.

Indicare le modalità di attuazione:

L'azione è stata adottata mediante deliberazione dell'assemblea dei soci della società.

Indicare i tempi stimati:

La misura è già stata attuata nell'anno 2016.

Indicare una stima dei risparmi attesi:

I risparmi attesi sono collegati alla riduzione dei compensi dell'organo amministrativo e degli annessi oneri accessori : il risparmio atteso annuo è stimato in € 18.000

(a): Inserire uno dei progressivi già indicati nelle schede di ricognizione (02.01; 02.02).

(b): Inserire la quota complessiva di partecipazione dell'Amministrazione, sommando le quote dirette (02.01 colonna E) e indirette (02.02 colonna G).

(c): Inserire la ragione sociale come indicata nelle schede di ricognizione (02.01; 02.02).

(d): Indicare il tipo di partecipazione distinguendo i casi in cui la società sia partecipata direttamente, indirettamente (tramite altra società/organismo), ovvero in parte direttamente e in parte indirettamente.

(e): Inserire l'attività come indicata nelle schede di ricognizione (02.01; 02.02).

05. AZIONI DI RAZIONALIZZAZIONE

05.01. Contenimento costi

Compilare una scheda per ciascuna società per la quale si prevedono interventi di contenimento dei costi

Progressivo società partecipata: Ind_14 **(a)** **Quota di partecipazione detenuta:** 0,03 **(b)**

Denominazione società partecipata: SHERDEN GAS BACINO 24 SRL **(c)**

Tipo partecipazione: Indiretta **(d)**

Attività svolta: Progettazione, realizzazione, manutenzione e gestione della rete e degli impianti di distribuzione di gas, nei comuni di Buggerru, Fluminimaggiore, Gonnosfanadiga, Guspini, Pabillonis e Villacidro. La Società viene costituita quale società di progetto, ai sensi dell'art. 156 del D.lgs. 12/4/2006 n. 163, e, pertanto, il suo oggetto s'intende circoscritto alle attività disciplinate nel contratto di concessione. **(e)**

Descrivere gli interventi di contenimento programmati:

Sherden Gas Bacino 24 srl è stata costituita per le finalità previste nella gara che si è aggiudicata ma l'attività non è ancora iniziata. La società ha un amministratore unico ma non possiede dipendenti. Al fine di contenere le spese di funzionamento non è stato attribuito alcun compenso all'amministratore unico e non sono stati nominati organi di controllo.

Indicare le motivazioni:

L'azione è stata adottata per contenere i costi di funzionamento non essendo possibile liquidare la società o cedere la partecipazioni per le motivazioni già indicate nelle schede 3.01 e 3.02.

Indicare le modalità di attuazione:

L'azione è stata adottata mediante deliberazione dell'assemblea dei soci della società.

Indicare i tempi stimati:

La misura è stata adottata fin dalla costituzione della società e verrà mantenuta anche in prosieguo, almeno fino a quando i ricavi delle società non renderanno obbligatoria la nomina di un organo di controllo.

Indicare una stima dei risparmi attesi:

Non sono stimabili ulteriori risparmi annuali in quanto il costo degli organi sociali risulta già pari a zero.

(a): Inserire uno dei progressivi già indicati nelle schede di ricognizione (02.01; 02.02).

(b): Inserire la quota complessiva di partecipazione dell'Amministrazione, sommando le quote dirette (02.01 colonna E) e indirette (02.02 colonna G).

(c): Inserire la ragione sociale come indicata nelle schede di ricognizione (02.01; 02.02).

(d): Indicare il tipo di partecipazione distinguendo i casi in cui la società sia partecipata direttamente, indirettamente (tramite altra società/organismo), ovvero in parte direttamente e in parte indirettamente.

(e): Inserire l'attività come indicata nelle schede di ricognizione (02.01; 02.02).

05. AZIONI DI RAZIONALIZZAZIONE

05.01. Contenimento costi

Compilare una scheda per ciascuna società per la quale si prevedono interventi di contenimento dei costi

Progressivo società partecipata: Ind_16 **(a)** **Quota di partecipazione detenuta:** 0,30 **(b)**

Denominazione società partecipata: UNI.CO.GE SRL **(c)**

Tipo partecipazione: Indiretta **(d)**

Attività svolta: Commercializzazione e vendita gas ed energia elettrica verso utenze domestiche, commerciali ed industriali. **(e)**

Descrivere gli interventi di contenimento programmati:

Nel corso del 2016, per il triennio 2016 - 2018 la società ha già provveduto a ridurre il numero degli amministratori mediante la nomina di un consiglio di amministrazione di 3 membri anziché 6.

Indicare le motivazioni:

L'azione è stata adottata per contenere i costi di funzionamento.

Indicare le modalità di attuazione:

L'azione è stata adottata mediante deliberazione dell'assemblea dei soci della società.

Indicare i tempi stimati:

La misura è già stata attuata nell'anno 2016.

Indicare una stima dei risparmi attesi:

I risparmi attesi sono collegati alla riduzione dei compensi dell'organo amministrativo e degli annessi oneri accessori : il risparmio atteso annuo è stimato in € 20.000.

(a): Inserire uno dei progressivi già indicati nelle schede di ricognizione (02.01; 02.02).

(b): Inserire la quota complessiva di partecipazione dell'Amministrazione, sommando le quote dirette (02.01 colonna E) e indirette (02.02 colonna G).

(c): Inserire la ragione sociale come indicata nelle schede di ricognizione (02.01; 02.02).

(d): Indicare il tipo di partecipazione distinguendo i casi in cui la società sia partecipata direttamente, indirettamente (tramite altra società/organismo), ovvero in parte direttamente e in parte indirettamente.

(e): Inserire l'attività come indicata nelle schede di ricognizione (02.01; 02.02).

05. AZIONI DI RAZIONALIZZAZIONE

05.01. Contenimento costi

Compilare una scheda per ciascuna società per la quale si prevedono interventi di contenimento dei costi

Progressivo società partecipata: **(a)** **Quota di partecipazione detenuta:** **(b)**

Denominazione società partecipata: **(c)**

Tipo partecipazione: **(d)**

Attività svolta: **(e)**

Descrivere gli interventi di contenimento programmati:

La società, in seguito all'approvazione del presente piano di razionalizzazione, provvederà ad assumere una delibera per l'azzeramento dei compensi dell'amministratore unico fino alla scadenza del medesimo.

Indicare le motivazioni:

L'azione è stata adottata per contenere i costi di funzionamento.

Indicare le modalità di attuazione:

L'azione verrà adottata mediante deliberazione dell'assemblea dei soci della società.

Indicare i tempi stimati:

Entro il 31.12.2017

Indicare una stima dei risparmi attesi:

I risparmi attesi sono collegati all' azzeramento dei compensi dell'organo amministrativo: il risparmio atteso annuo è stimato in € 18.000.

(a): Inserire uno dei progressivi già indicati nelle schede di ricognizione (02.01; 02.02).

(b): Inserire la quota complessiva di partecipazione dell'Amministrazione, sommando le quote dirette (02.01 colonna E) e indirette (02.02 colonna G).

(c): Inserire la ragione sociale come indicata nelle schede di ricognizione (02.01; 02.02).

(d): Indicare il tipo di partecipazione distinguendo i casi in cui la società sia partecipata direttamente, indirettamente (tramite altra società/organismo), ovvero in parte direttamente e in parte indirettamente.

(e): Inserire l'attività come indicata nelle schede di ricognizione (02.01; 02.02).

05. AZIONI DI RAZIONALIZZAZIONE

05.02. Cessione/Alienazione quote

Compilare una scheda per ciascuna partecipazione che si intende cedere/alienare

Progressivo società partecipata: **(a)** **Quota di partecipazione detenuta:** **(b)**

Denominazione società partecipata: **(c)** **Quota di partecipazione da cedere/alienare:** **(d)**

Tipo partecipazione: **(e)**

Attività svolta: **(f)**

Selezionare le motivazioni della scelta:

(g)

In caso di scelta dell'opzione "altro", specificare:

Fornire ulteriori dettagli sulle motivazioni della scelta:

Indicare le modalità di attuazione della cessione/alienazione:

Trattandosi di una partecipazione indiretta e di minoranza le modalità di cessione saranno definite nel dettaglio dal CDA di AIMAG spa nel rispetto di quanto previsto dall' art. 10 del TUSP. In particolare, previa motivazione da parte del Consiglio di Amministrazione di AIMAG spa e sussistendone le condizioni di congruità del prezzo di vendita, l'alienazione potrà essere effettuata mediante negoziazione diretta con un singolo acquirente

Indicare i tempi stimati per il perfezionamento della cessione/alienazione:

Indicare una stima dei risparmi attesi:

Tenuto conto della natura della partecipazione già descritta nelle relative schede, l'alienazione determinerà risparmi legati alla semplificazione del Gruppo AIMAG : si stima che le spese amministrative conseguibili dalla semplificazione del gruppo ammontino ad € 2.000 annui.

(a): Inserire uno dei progressivi già indicati nelle schede di ricognizione (02.01; 02.02).

(b): Inserire la quota complessiva di partecipazione dell'Amministrazione, sommando le quote dirette (02.01 colonna E) e indirette (02.02 colonna G).

(c): Inserire la ragione sociale come indicata nelle schede di ricognizione (02.01; 02.02).

(d): Inserire la quota di partecipazione che si intende cedere/alienare.

(e): Indicare il tipo di partecipazione distinguendo i casi in cui la società sia partecipata direttamente, indirettamente (tramite altra società/organismo), ovvero in parte direttamente e in parte indirettamente.

(f): Inserire l'attività svolta come indicata nelle schede di ricognizione (02.01; 02.02).

(g): Vedi scheda 06. "Appendice_motivazioni".

05. AZIONI DI RAZIONALIZZAZIONE

05.02. Cessione/Alienazione quote

Compilare una scheda per ciascuna partecipazione che si intende cedere/alienare

Progressivo società partecipata: **(a)** **Quota di partecipazione detenuta:** **(b)**

Denominazione società partecipata: **(c)** **Quota di partecipazione da cedere/alienare:** **(d)**

Tipo partecipazione: **(e)**

Attività svolta: **(f)**

Selezionare le motivazioni della scelta:

(g)

In caso di scelta dell'opzione "altro", specificare:

Fornire ulteriori dettagli sulle motivazioni della scelta:

Indicare le modalità di attuazione della cessione/alienazione:

Trattandosi di una partecipazione indiretta e di minoranza le modalità di cessione saranno definite nel dettaglio dal CDA di AIMAG spa nel rispetto di quanto previsto dall' art. 10 del TUSP. In particolare, previa motivazione da parte del Consiglio di Amministrazione di AIMAG spa e sussistendone le condizioni di congruità del prezzo di vendita, l'alienazione potrà essere effettuata mediante negoziazione diretta con un singolo acquirente

Indicare i tempi stimati per il perfezionamento della cessione/alienazione:

Indicare una stima dei risparmi attesi:

Tenuto conto della natura della partecipazione già descritta nelle relative schede, l'alienazione determinerà risparmi legati alla semplificazione del Gruppo AIMAG : si stima che le spese amministrative conseguibili dalla semplificazione del gruppo ammontino ad € 2.000 annui.

(a): Inserire uno dei progressivi già indicati nelle schede di ricognizione (02.01; 02.02).

(b): Inserire la quota complessiva di partecipazione dell'Amministrazione, sommando le quote dirette (02.01 colonna E) e indirette (02.02 colonna G).

(c): Inserire la ragione sociale come indicata nelle schede di ricognizione (02.01; 02.02).

(d): Inserire la quota di partecipazione che si intende cedere/alienare.

(e): Indicare il tipo di partecipazione distinguendo i casi in cui la società sia partecipata direttamente, indirettamente (tramite altra società/organismo), ovvero in parte direttamente e in parte indirettamente.

(f): Inserire l'attività svolta come indicata nelle schede di ricognizione (02.01; 02.02).

(g): Vedi scheda 06. "Appendice_motivazioni".

05. AZIONI DI RAZIONALIZZAZIONE

05.02. Cessione/Alienazione quote

Compilare una scheda per ciascuna partecipazione che si intende cedere/alienare

Progressivo società partecipata: **(a)** **Quota di partecipazione detenuta:** **(b)**

Denominazione società partecipata: **(c)** **Quota di partecipazione da cedere/alienare:** **(d)**

Tipo partecipazione: **(e)**

Attività svolta: **(f)**

Selezionare le motivazioni della scelta:

(g)

In caso di scelta dell'opzione "altro", specificare:

Fornire ulteriori dettagli sulle motivazioni della scelta:

Indicare le modalità di attuazione della cessione/alienazione:

Trattandosi di una partecipazione indiretta e di minoranza le modalità di cessione saranno definite nel dettaglio dal CDA di AIMAG spa nel rispetto di quanto previsto dall' art. 10 del TUSP. In particolare, previa motivazione da parte del Consiglio di Amministrazione di AIMAG spa e sussistendone le condizioni di congruità del prezzo di vendita, l'alienazione potrà essere effettuata mediante negoziazione diretta con un singolo acquirente

Indicare i tempi stimati per il perfezionamento della cessione/alienazione:

12 mesi dalla approvazione del presente piano di razionalizzazione.

Indicare una stima dei risparmi attesi:

Tenuto conto della natura della partecipazione già descritta nelle relative schede, l'alienazione determinerà risparmi legati alla semplificazione del Gruppo AIMAG : si stima che le spese amministrative conseguibili dalla semplificazione del gruppo ammontino ad € 1.000 annui.

(a): Inserire uno dei progressivi già indicati nelle schede di ricognizione (02.01; 02.02).

(b): Inserire la quota complessiva di partecipazione dell'Amministrazione, sommando le quote dirette (02.01 colonna E) e indirette (02.02 colonna G).

(c): Inserire la ragione sociale come indicata nelle schede di ricognizione (02.01; 02.02).

(d): Inserire la quota di partecipazione che si intende cedere/alienare.

(e): Indicare il tipo di partecipazione distinguendo i casi in cui la società sia partecipata direttamente, indirettamente (tramite altra società/organismo), ovvero in parte direttamente e in parte indirettamente.

(f): Inserire l'attività svolta come indicata nelle schede di ricognizione (02.01; 02.02).

(g): Vedi scheda 06. "Appendice_motivazioni".

05. AZIONI DI RAZIONALIZZAZIONE

05.02. Cessione/Alienazione quote

Compilare una scheda per ciascuna partecipazione che si intende cedere/alienare

Progressivo società partecipata:	Ind_22	(a)	Quota di partecipazione detenuta:	0,0004	(b)
Denominazione società partecipata:	ARCO LAVORI SOC. COOPE. CONSORTILE	(c)	Quota di partecipazione da cedere/alienare:	0,0004	(d)
Tipo partecipazione:	Indiretta	(e)			
Attività svolta:	Consorzio cooperativo per l'affidamento di lavori nel settore degli appalti pubblici e privati nel settore delle costruzioni, delle manutenzioni e del facility.				(f)

Selezionare le motivazioni della scelta:

Società non indispensabile per il perseguimento delle finalità dell'Ente

(g)

In caso di scelta dell'opzione "altro", specificare:

Fornire ulteriori dettagli sulle motivazioni della scelta:

Indicare le modalità di attuazione della cessione/alienazione:

Trattandosi di una partecipazione indiretta e di minoranza le modalità di cessione saranno definite nel dettaglio dal CDA di AIMAG spa nel rispetto di quanto previsto dall' art. 10 del TUSP. In particolare, previa motivazione da parte del Consiglio di Amministrazione di AIMAG spa e sussistendone le condizioni di congruità del prezzo di vendita, l'alienazione potrà essere effettuata mediante negoziazione diretta con un singolo acquirente

Indicare i tempi stimati per il perfezionamento della cessione/alienazione:

12 mesi dalla approvazione del presente piano di razionalizzazione.

Indicare una stima dei risparmi attesi:

Tenuto conto della natura della partecipazione già descritta nelle relative schede, l'alienazione determinerà risparmi legati alla semplificazione del Gruppo AIMAG : si stima che le spese amministrative conseguibili dalla semplificazione del gruppo ammontino ad € 1.000 annui.

(a): Inserire uno dei progressivi già indicati nelle schede di ricognizione (02.01; 02.02).

(b): Inserire la quota complessiva di partecipazione dell'Amministrazione, sommando le quote dirette (02.01 colonna E) e indirette (02.02 colonna G).

(c): Inserire la ragione sociale come indicata nelle schede di ricognizione (02.01; 02.02).

(d): Inserire la quota di partecipazione che si intende cedere/alienare.

(e): Indicare il tipo di partecipazione distinguendo i casi in cui la società sia partecipata direttamente, indirettamente (tramite altra società/organismo), ovvero in parte direttamente e in parte indirettamente.

(f): Inserire l'attività svolta come indicata nelle schede di ricognizione (02.01; 02.02).

(g): Vedi scheda 06. "Appendice_motivazioni".

05. AZIONI DI RAZIONALIZZAZIONE

05.03. Liquidazione

Compilare una scheda per ciascuna partecipazione che si intende mettere in liquidazione

Progressivo società partecipata: (a) Quota di partecipazione detenuta: (b)

Denominazione società partecipata: (c)

Tipo partecipazione: (d)

Attività svolta: (e)

Selezionare le motivazioni della scelta:

(f)

In caso di scelta dell'opzione "altro", specificare:

Fornire ulteriori dettagli sulle motivazioni della scelta:

Indicare le modalità di attuazione della liquidazione:

La liquidazione (che è già stata deliberata) prevede che il liquidatore provveda alla estinzione di tutti i rapporti attivi e passivi al fine di giungere alla cancellazione dalla società dal registro imprese. La società non possiede dipendenti e non necessita di azioni di reinternalizzazione di attività o di risorse umane.

Indicare i tempi stimati per la conclusione della procedura:

12 mesi dalla approvazione del presente piano di razionalizzazione.

Indicare una stima dei risparmi attesi:

La cancellazione della società dal registro imprese determinerà l'azzeramento delle spese di funzionamento del CENTRO NUOTO SOCIETA CONSORTILE A R.L. che sono stimate in € 3.000.

(a): Inserire uno dei progressivi già indicati nelle schede di ricognizione (02.01; 02.02).

(b): Inserire la quota complessiva di partecipazione dell'Amministrazione, sommando le quote dirette (02.01 colonna E) e indirette (02.02 colonna G).

(c): Inserire la ragione sociale come indicata nelle schede di ricognizione (02.01; 02.02).

(d): Indicare il tipo di partecipazione distinguendo i casi in cui la società sia partecipata direttamente, indirettamente (tramite altra società/organismo), ovvero in parte direttamente e in parte indirettamente.

(e): Inserire l'attività come indicata nelle schede di ricognizione (02.01; 02.02).

(f): Vedi scheda 06. "Appendice_motivazioni".

05. AZIONI DI RAZIONALIZZAZIONE

05.03. Liquidazione

Compilare una scheda per ciascuna partecipazione che si intende mettere in liquidazione

Progressivo società partecipata: Ind_10 (a) Quota di partecipazione detenuta: 1,60 (b)

Denominazione società partecipata: LA MIRANDOLA SPA (c)

Tipo partecipazione: Indiretta (d)

Attività svolta: Gestione centro nuoto ed impianti sportivi del Comune di Mirandola (e)

Selezionare le motivazioni della scelta:

Società non indispensabile per il perseguimento delle finalità dell'Ente (f)

In caso di scelta dell'opzione "altro", specificare:

Fornire ulteriori dettagli sulle motivazioni della scelta:

Indicare le modalità di attuazione della liquidazione:

La liquidazione prevede la nomina di un Liquidatore che provvederà alla estinzione di tutti i rapporti attivi e passivi al fine di giungere alla cancellazione dalla società dal registro imprese. La società non possiede dipendenti e non necessita di azioni di reinternalizzazione di attività o di risorse umane.

Indicare i tempi stimati per la conclusione della procedura:

12 mesi dalla approvazione del presente piano di razionalizzazione.

Indicare una stima dei risparmi attesi:

La cancellazione della società dal registro imprese determinerà l'azzeramento delle spese di funzionamento della MIRANDOLA spa che sono stimate in € 21.600.

(a): Inserire uno dei progressivi già indicati nelle schede di ricognizione (02.01; 02.02).

(b): Inserire la quota complessiva di partecipazione dell'Amministrazione, sommando le quote dirette (02.01 colonna E) e indirette (02.02 colonna G).

(c): Inserire la ragione sociale come indicata nelle schede di ricognizione (02.01; 02.02).

(d): Indicare il tipo di partecipazione distinguendo i casi in cui la società sia partecipata direttamente, indirettamente (tramite altra società/organismo), ovvero in parte direttamente e in parte indirettamente.

(e): Inserire l'attività come indicata nelle schede di ricognizione (02.01; 02.02).

(f): Vedi scheda 06. "Appendice_motivazioni".

05. AZIONI DI RAZIONALIZZAZIONE

05.04. Fusione/Incorporazione

Compilare una scheda per ciascuna partecipazione che si intende fondere/incorporare

Progressivo società partecipata: **(a)** **Quota di partecipazione detenuta:** **(b)**

Denominazione società partecipata: **(c)**

Tipo partecipazione: **(d)**

Attività svolta: **(e)**

Selezionare le motivazioni della scelta:

(f)

In caso di scelta dell'opzione "altro", specificare:

Fornire ulteriori dettagli sulle motivazioni della scelta:

Indicare le modalità di attuazione dell'operazione straordinaria:

Indicare i tempi stimati per il perfezionamento dell'operazione:

Indicare una stima dei risparmi attesi:

(a): Inserire uno dei progressivi già indicati nelle schede di ricognizione (02.01; 02.02).

(b): Inserire la quota complessiva di partecipazione dell'Amministrazione, sommando le quote dirette (02.01 colonna E) e indirette (02.02 colonna G).

(c): Inserire la ragione sociale come indicata nelle schede di ricognizione (02.01; 02.02).

(d): Indicare il tipo di partecipazione distinguendo i casi in cui la società sia partecipata direttamente, indirettamente (tramite altra società/organismo), ovvero in parte direttamente e in parte indirettamente.

(e): Inserire l'attività come indicata nelle schede di ricognizione (02.01; 02.02).

(f): Vedi scheda 06. "Appendice_motivazioni".

05. AZIONI DI RAZIONALIZZAZIONE

05.05. Riepilogo

Azione di razionalizzazione	Progressivo	Denominazione società	% Quota di partecipazione	Tempi di realizzazione degli interventi	Risparmi attesi (importo)
Contenimento dei costi	Ind_2	SINERGAS IMPIANTI SRL	3,60	GIA REALIZZATI	11.000
	Ind_4	AeB energie SRL	2,20	GIA REALIZZATI	3.000
	Ind_5	AGRSOLAR ENGINEERING SRL	2,20	ENTRO IL 31.12.2017	7.000
	Ind_6	S.I.A.M. SRL	1,90	ENTRO IL 31.12.2017	11.000
	Ind_7	TRED CARPI SRL	1,90	GIA REALIZZATI	18.000
	Ind_14	SHERDEN GAS BACINO 24 SRL	0,03	GIA REALIZZATI	0
	Ind_16	UNI.CO.GE	0,30	GIA REALIZZATI	20.000
	Ind_19	ENNE ENERGIA SRL	3,30	ENTRO IL 31.12.2017	18.000
Cessione/Alienazione quote	Ind_12	ACANTHO SPA	0,10	12 mesi	2.000
	Ind_13	HEMINA SPA	0,40	12 mesi	2.000
	Ind_21	BANCA CENTRO EMILIA	0,0004	12 mesi	1.000
	Ind_22	ARCO LAVORI SOC. COOP. CONSORT.	0,0004	12 mesi	1.000
Liquidazione	Ind_9	CENTRO NUOTO SOC.CONS. A.R.L. RO NUOTO	3,10	12 mesi	3.000
	Ind_10	LA MIRANDOLA SPA	1,60	12 mesi	21.600
Fusione/Incorporazione					

06. ELENCO MOTIVAZIONI SCHEDE 05.02, 05.03 E 05.04

Scheda 05.02: Cessione/Alienazione quote

Nella "cella" relativa alla selezione delle motivazioni della scelta, dal menù a tendina è possibile scegliere tra le seguenti opzioni:

- Internalizzazione delle attività svolte dalla società
- Scelta di gestione del servizio in forma alternativa
- Intervenuta modifica nella gestione/amministrazione della società, non condivisa dall'Ente
- Società inattiva o non più operativa
- Società non indispensabile per il perseguimento delle finalità dell'Ente
- Società composta da soli amministratori o con numero dipendenti inferiore al numero amministratori
- Società con fatturato medio inferiore a 500 mila euro nel triennio precedente
- Perdite reiterate
- Carenza persistente di liquidità
- Società con oggetto analogo o simile ad altri organismi partecipati dall'Ente
- Altro (specificare)

Scheda 05.03: Liquidazione

Nella "cella" relativa alla selezione delle motivazioni della scelta, dal menù a tendina è possibile scegliere tra le seguenti opzioni:

- Internalizzazione delle attività svolte dalla società
- Scelta di gestione del servizio in forma alternativa
- Intervenuta modifica nella gestione/amministrazione della società, non condivisa dall'Ente
- Società inattiva o non più operativa
- Società non indispensabile per il perseguimento delle finalità dell'Ente
- Società composta da soli amministratori o con numero dipendenti inferiore al numero amministratori
- Società con fatturato medio inferiore a 500 mila euro euro nel triennio precedente
- Perdite reiterate
- Carenza persistente di liquidità
- Società con oggetto analogo o simile ad altri organismi partecipati dall'Ente
- Altro (specificare)

Scheda 05.04: Fusione/Incorporazione

Nella "cella" relativa alla selezione delle motivazioni della scelta, dal menù a tendina è possibile scegliere tra le seguenti opzioni:

- Svolgimento di attività complementari o analoghe a quelle coinvolte nel progetto di fusione/incorporazione
- Aggregazione di società di servizi pubblici locali a rilevanza economica
- Riduzione/contenimento dei costi di funzionamento (compresi quelli degli amministratori e organi di revisione interna) o dei costi di produzione di beni e servizi
- Compensazione di eventuali squilibri finanziari e/o economici preesistenti alla fusione/incorporazione
- Realizzazione di economie di scala e di altre sinergie per l'integrazione di fasi consecutive della produzione di beni e servizi e/o migliore utilizzo degli impianti, delle attrezzature e del know how in uso
- Altro (specificare)