

L'area dei Laghi E. Curiel, confinante con la Riserva Cassa d'Espansione del Fiume Secchia, è un'area umida di notevole valore floristico e faunistico parzialmente derivante dagli esiti delle attività estrattive di materiali inerti.

ATTIVITÀ MOTORIE E SPORTIVE

- escursionismo
- orienteering
- nordic walking
- podismo
- bike e mountain bike
- equitazione
- tiro con l'arco
- percorsi acrobatici forestali
- vela
- windsurf e SUP
- canoa, paracanoa, kayak, dragon boat
- pesca sportiva
- nuoto di fondo
- attività motociclistica amatoriale
- yoga

SERVIZI E ATTREZZATURE

- ristorazione e servizio bar
- su prenotazione griglia e area barbecue presso Casa Berselli (Circolo al Parco A. Goldoni APS) via Albone 14 - 059/851594
- parcheggi
- area internet wi-fi presso Casa Berselli
- servizi igienici pubblici

DI INTERESSE

sede GEV – Guardie Giurate Ecologiche Volontarie
via Albone, 25

Riserva Casse di Espansione del Fiume Secchia
c/o La Corte Ospitale, Via Fontana, 2 - 42048 Rubiera RE
0522/62.11.33 – 0522/62.79.02 - 348/52.19.711



Inquadrando il QR code potete avere tutte le informazioni su eventi, attività e ricettività.



Area Laghi E. Curiel

Via Albone - 41011 Campogalliano (MO)

Come raggiungerci:

Autostrada A22 - Uscita Campogalliano
direzione Laghi Curiel/Parco Fluviale

Coordinate GPS:

Lat. 44°40'0.30"N
Long. 10°49'14.25"E

info@laghicurielcampogalliano.it
www.laghicurielcampogalliano.it
@laghicurielcampogalliano



Comune di Campogalliano

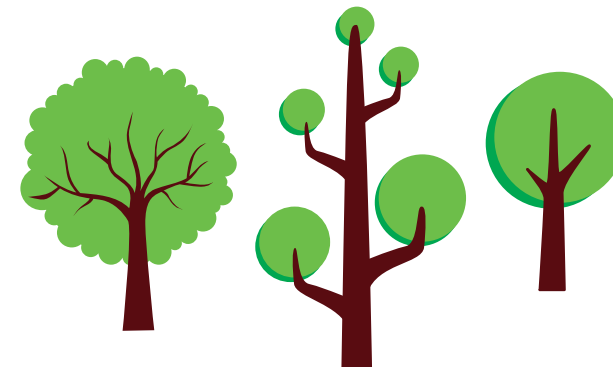

Area Laghi E. Curiel e Riserva Cassa d'Espansione del Fiume Secchia

PROGETTO

LAGHI

Comune di Campogalliano

**365 giorni all'anno
di movimento, sport,
tempo libero e benessere
immersi nella Natura**

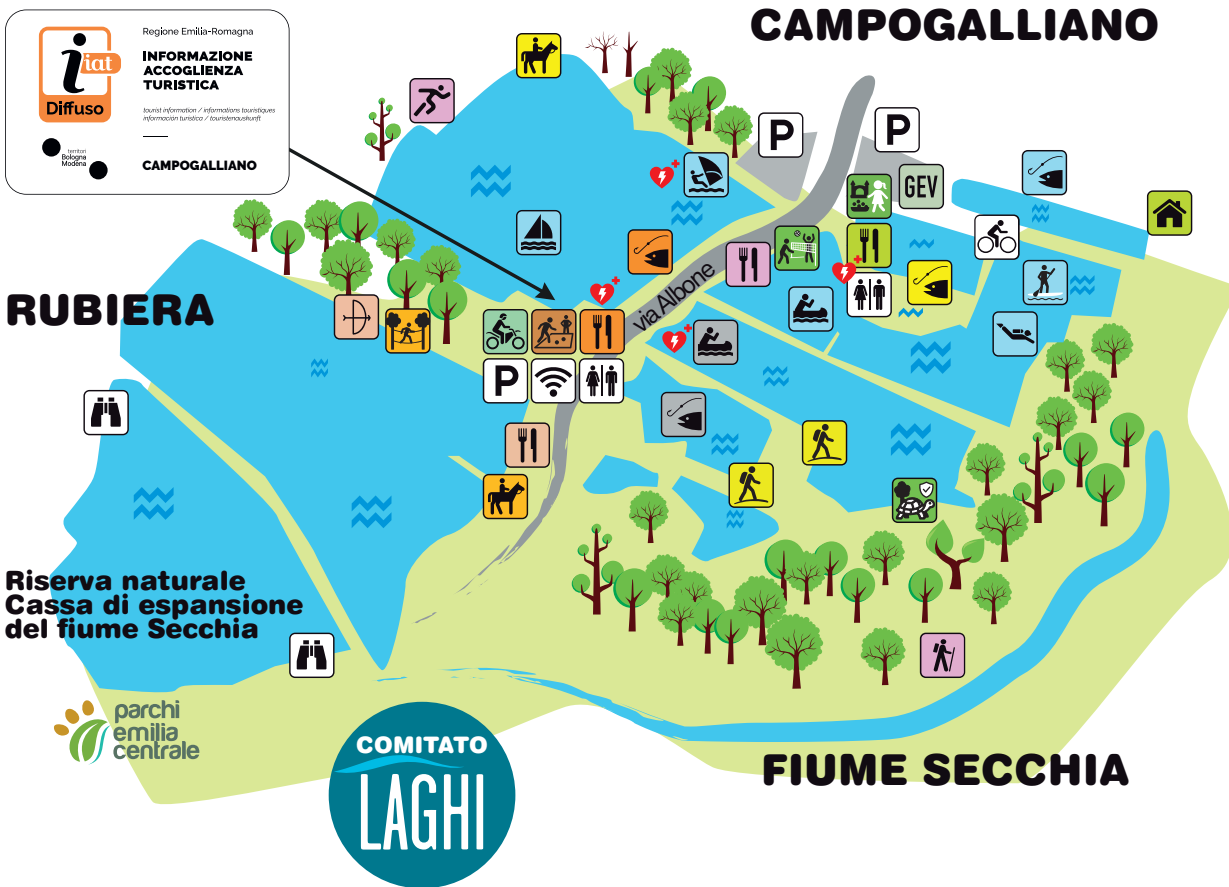

CAMPOGALLIANO

RUBIERA

**Riserva naturale
Casa di espansione
del fiume Secchia**



**COMITATO
LAGHI**

FIUME SECCHIA

P Parcheggio

WC

Wi-Fi

Ciclabile

**Casa Berselli
Circolo**

**Ristorante
I Laghi**

**La Baracchina
Bar**

Ristorante Curiel

B&B La Falda

Birdwatching

GEV Sede GEV

**IAT Diffuso
Casa Berselli
Circolo**

**Canoa - Paracanoa
Kajak Canottieri Mutina**

**Dragon Boat
Canottieri Mutina**

**Vela
Pontos**

**Windsurf
CWT**

**SUP
CWT**

**Nuoto di Fondo
attività Subacquea
Sea Sub Modena**

**Pesca Carp fishing
Carpfishing
Campogalliano SIN**

**Pesca
Polisportiva Campogalliano**

**Pesca Bass
Bass Anglers Modena**

**Pesca Belly Boat
Carpi Bass Anglers**

**Area Protetta Habitat
Restoration Testuggine
palustre europea**

Defibrillatori

**Percorsi Acrobatici
Forestali
Parco Avventura "Le Linfe"**

**Tiro con l'Arco
Parco Avventura "Le Linfe"**

**Campo da bocce
Casa Berselli Circolo**

**Campetto Polivalente
La Baracchina Bar**

**Moto Club
Campo dei Galli**

**Circolo Ippico
5 Querce**

**Cross Country
Caccia alla Volpe
Gonzaga-Estense**

**Percorso Naturalistico
Ente Parchi Emilia Centrale**

**Podismo
Polisportiva Campogalliano**

**Nordic Walking
CSI Carpi Sport**

**Parco Giochi
tappeti elastici, piscina di
palline e strutture gonfiabili**

Il Comitato Laghi è costituito da Associazioni Sportive, di Promozione Sociale e Organizzazioni di Volontariato e ha l'obiettivo di promuovere, valorizzare e qualificare l'Area dei Laghi E. Curiel. Tutte le Associazioni operano, stabilmente o stagionalmente, nell'Area dei Laghi E. Curiel.

Comitato Laghi

(organismo di rappresentanza delle Associazioni)
Sede legale: Via Mattei, 11
Sede operativa: via Albone, 14
c/o Casa Berselli
www.laghicurielcampogalliano.it
info@laghicurielcampogalliano.it

Circolo al Parco A. Goldoni APS

(attività aggregative)
via Albone, n. 14 - c/o Casa Berselli
aperto tutti i giorni
estate 14-18 - inverno 13,30-17,30
059/85.15.94
circologoldonicampo@gmail.com

Carp Fishing Campogalliano SIN APS ASD

(pesca sportiva)
via Albone, 14 - c/o Casa Berselli
www.succhiailnettare.it
asdcarpfishingsincampogalliano@gmail.com

Motoclub Campo dei Galli APS

(motorismo)
via Albone, 14 - c/o Casa Berselli
335/13.45.609 (Mario)
www.motoclubcampodeigalli.com
info@motoclubcampodeigalli.com

Pontos ASD (vela)

via Albone, 14 - c/o Casa Berselli
pontos-campogalliano.webnode.it
segreteriaPontos.campogalliano@gmail.com

Bass Anglers Modena ASD

(pesca sportiva)
Sede operativa: via Madonna, snc
Sede legale: via Albone, 14 - c/o Casa Berselli
bass.anglers.modena@gmail.com

Carpi Bass Anglers ASD

(pesca sportiva)
via Albone, n. 14 - c/o Casa Berselli
328/86.35.331 (Enrico)
carpiBassanglers.asd@gmail.com

Rescue Drones Network OdV

(attività di protezione civile con droni)
via Albone, n. 14 - c/o Casa Berselli
www.rescuedrones.net
emiliaromagna@rescuedrones.net

Canottieri Mutina ASD

(canoa, paracanoa, kajak, dragon boat)
Sede legale: via IV Novembre, 40/h,
Modena - Sede nautica: via Albone, 31
www.canottierimutina.it
segreteria@canottierimutina.it

Campogalliano Windsurfing Team ASD

(windsurf, vela, SUP)
Sede legale: via Albone n°25
Sede operativa: via XXII Aprile snc
maxdugo@libero.it
335/57.17.767 (Massimo)

Guardie Giurate Ecologiche

Volontarie della Provincia
di Modena (vigilanza ecologica)
Sede di Campogalliano - via Albone n°25
Campogalliano (MO)
www.gevmodena.it
gevcampogalliano@gmail.com

Pubblica Assistenza Campogalliano Protezione Civile OdV

(attività di protezione civile)
via Madonna, 66
p.a.campogalliano@gmail.com

Circolo Polisportiva Campogalliano ASD

(presso l'Area Laghi: pesca sportiva,
podismo)
via Mattei, 15/4
059/52.71.88
www.polisportivacampogalliano.it
segreteria.corsi@polcampo.it

CSI Carpi Sport SSD a R.L.

(nordic walking)
via Peruzzi, 22 - 41012 Carpi MO
335/77.93.030 (M.Giulia referente attività)
www.mondonordicwalking.com
mgiuliamora@gmail.com

Parco Avventura "Le Linfe"

(percorsi acrobatici forestali e tiro con l'arco)
ingresso da via Albone n° 14 - c/o Casa
Berselli
347/44.92.402 (Giorgio)
www.parcoavventuralelinfe.it
info@parcoavventuralelinfe.it

Società Caccia alla volpe Gonzaga-Estense ASD

(cross country)
via Sant'Antonio, 104
41016 Novi di Modena (MO)
fb.me/cacciavolpegonzagaestense
gonzagaestense@gmail.com

Sea Sub Modena ASD

(attività natatorie)
p.zza Liberazione, 13 - 41122 Modena MO
segreteria - 059/22.06.43
www.seasub.it
info@seasub.it

Circolo Ippico le 5 Querce ASD

(equitazione)
via delle Valli, 51 - 41011 Rubiera (RE)
www.instagram.com/c.i.le5querce
349/28.09.704 (Maya)

Parchi Emilia Centrale

Sede operativa della Riserva Casse di
Espansione del Fiume Secchia a Rubiera (RE)
c/o La Corte Ospitale
Via Fontana, 2 - 42048 Rubiera RE
348/52.19.711
RNSecchia@parchiemiliacentrale.it